

แบบงานมาน

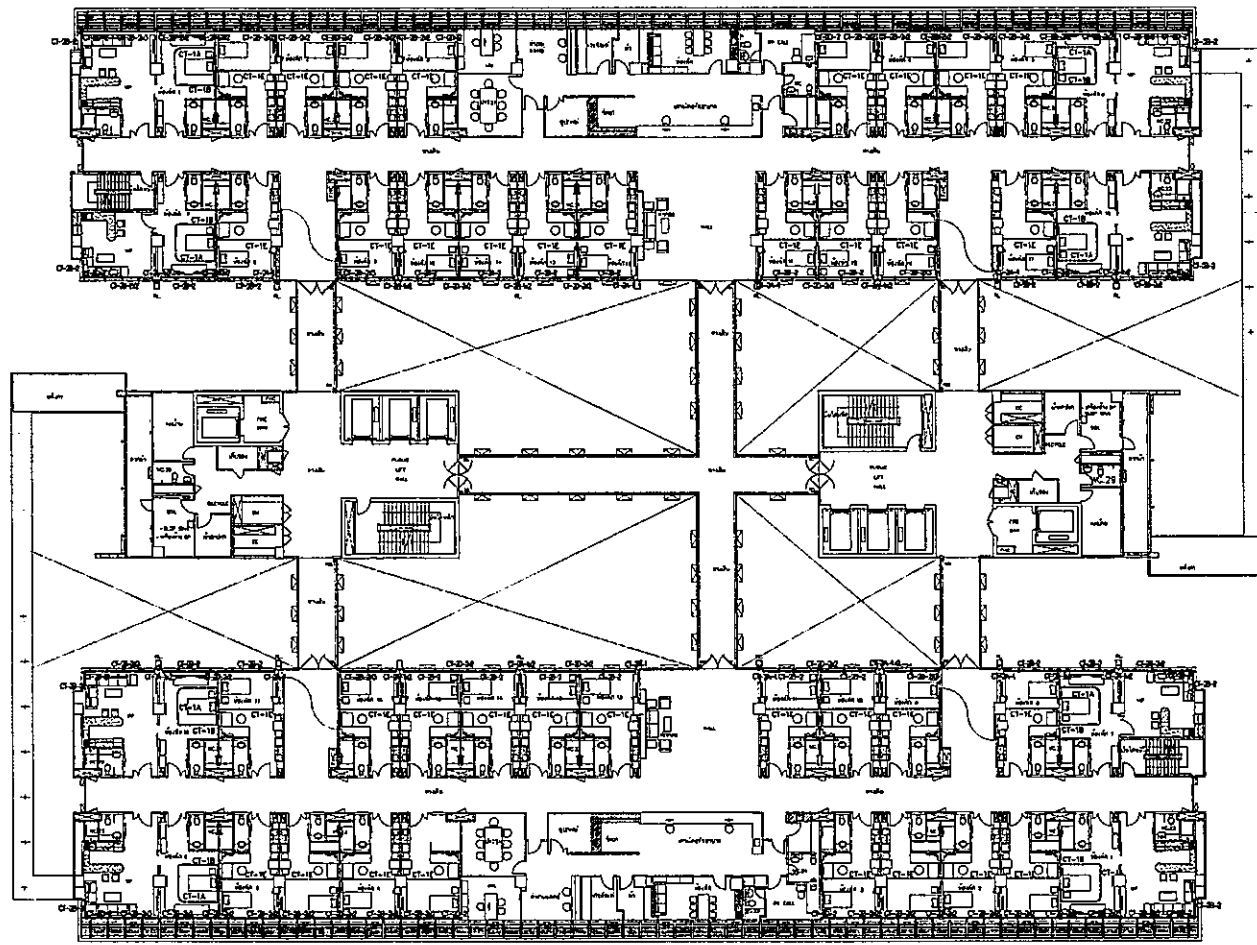

ผังอาคารติดผนัง
ชั้น 7-9

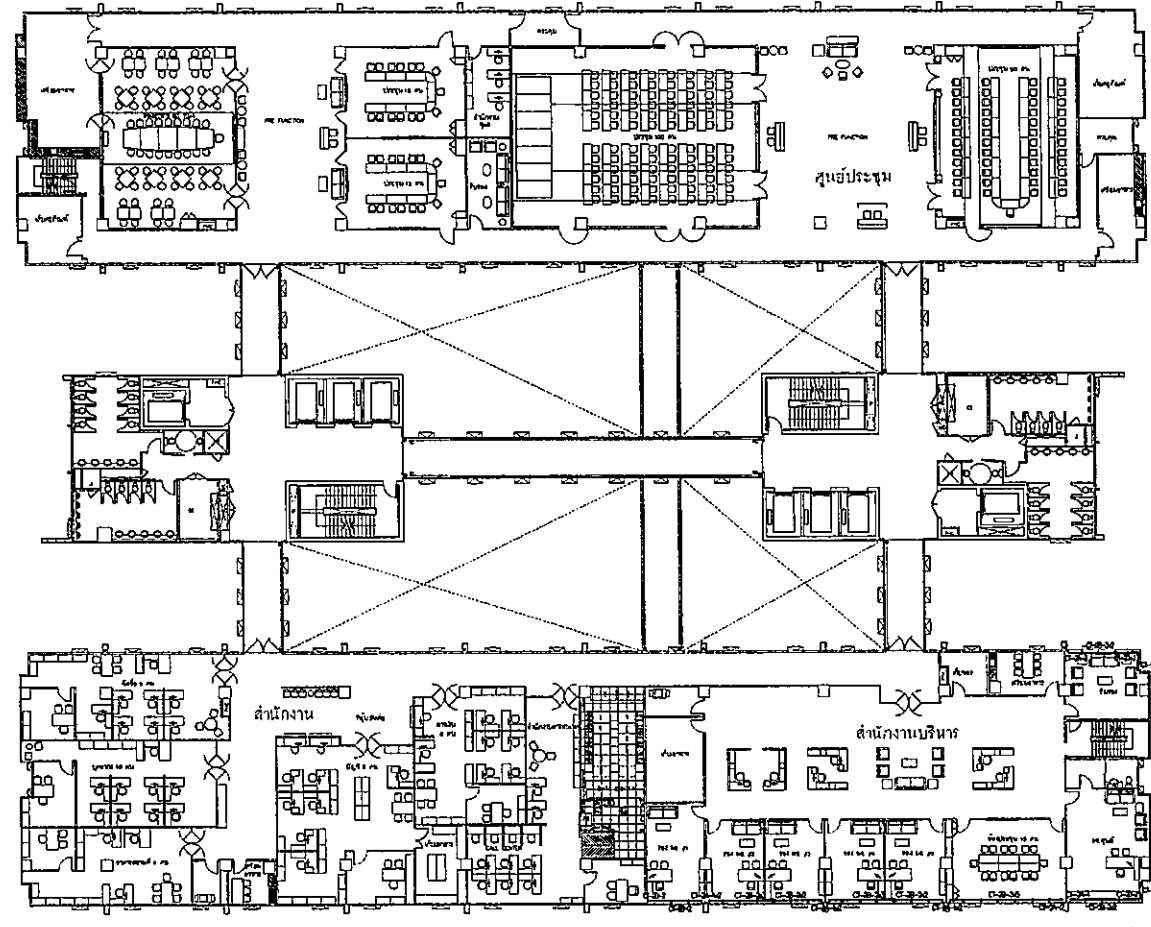

ผังอาคารติดผนัง
ชั้น 10

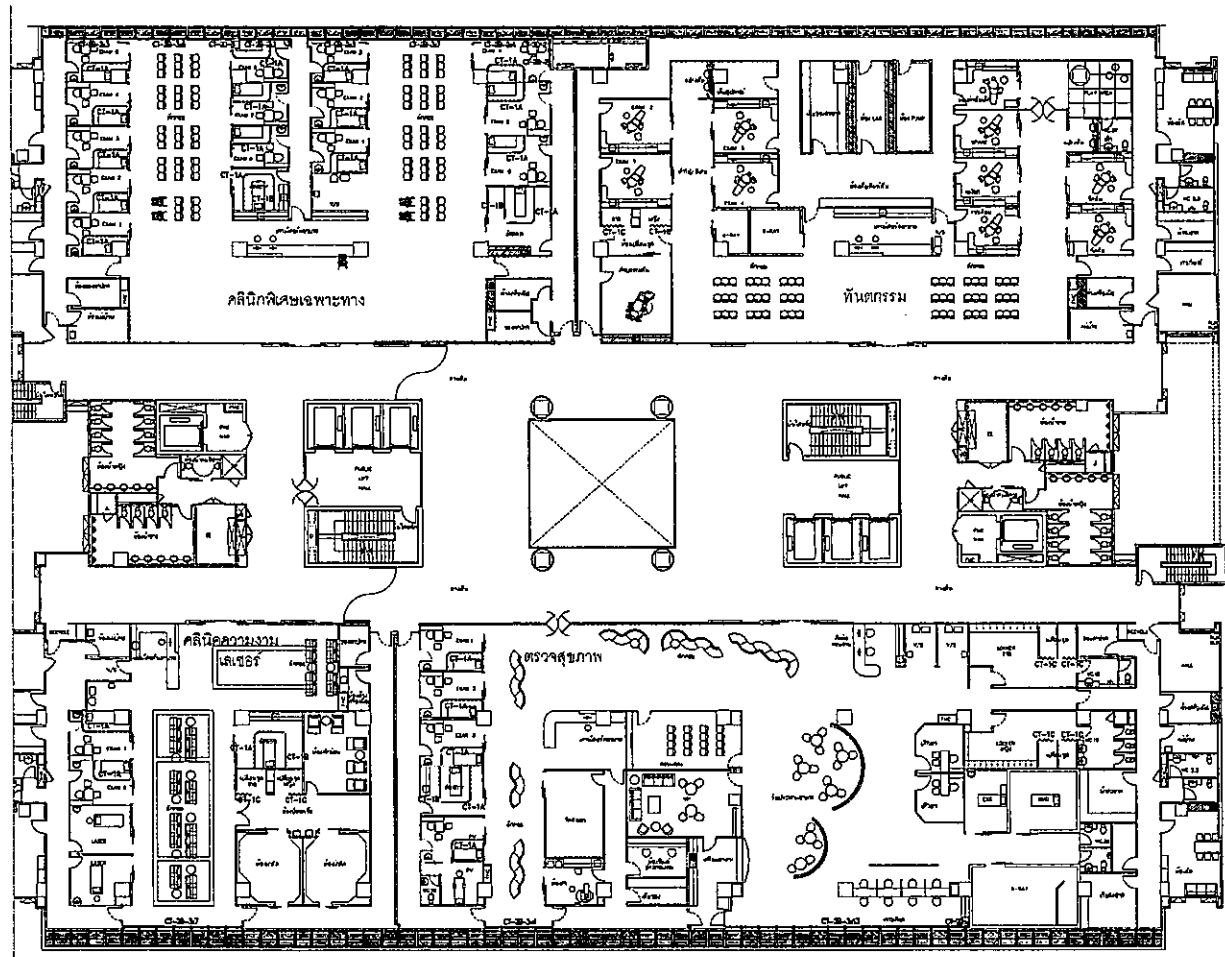

ผังอาคารติดผนัง
ชั้น 5

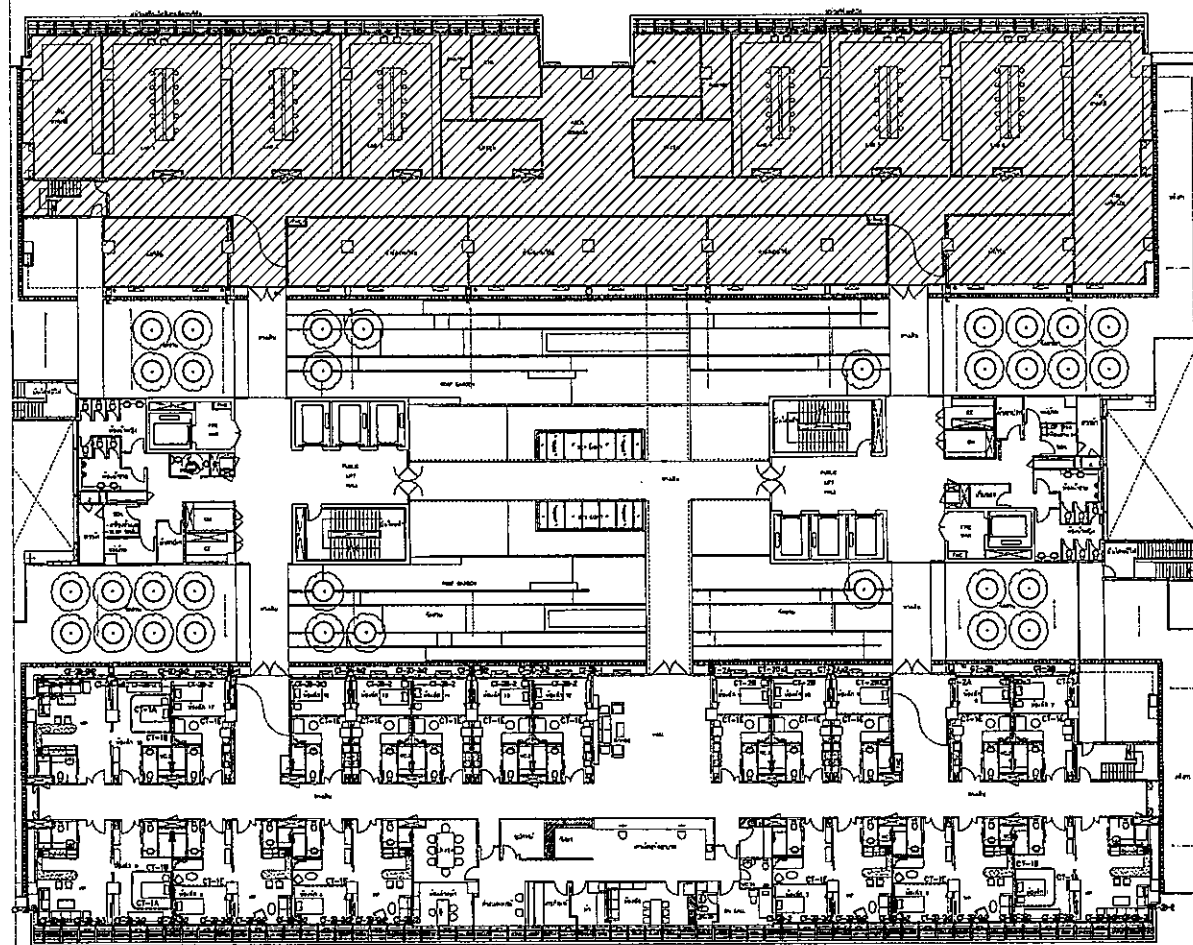

ผังอาคารติดผนัง
ชั้น 6

OWNER



โรงพยาบาลรามาธิบดีแห่งประเทศไทย

PROJECT TITLE

โครงการก่อสร้าง
ศูนย์การแพทย์ธรรมศาสตร์
โรงพยาบาลธรรมศาสตร์เฉลิมพระเกียรติ

TPFC

บริษัท ทีพีเอฟซี จำกัด
11/1 ถนนพหลโยธิน แขวงสามยุค เขตพญาไท กรุงเทพฯ 10600
โทรศัพท์ 02-255-2771-4 โทรสาร 02-255-2772 E-mail: tpfc@tpfc.com

บริษัท เอ็มซี จำกัด

11/1 ถนนพหลโยธิน แขวงสามยุค เขตพญาไท กรุงเทพฯ 10600
โทรศัพท์ 02-255-2771-2 โทรสาร 02-255-2772 E-mail: mc@mc.com

บริษัท เอ็มซี ดีไซน์ จำกัด

11/1 ถนนพหลโยธิน แขวงสามยุค เขตพญาไท กรุงเทพฯ 10600
โทรศัพท์ 02-255-2771-2 โทรสาร 02-255-2772 E-mail: mc@mc.com

EMSI

บริษัท เอ็มเอสไอ จำกัด
11/1 ถนนพหลโยธิน แขวงสามยุค เขตพญาไท กรุงเทพฯ 10600
โทรศัพท์ 02-255-2771-4 โทรสาร 02-255-2772 E-mail: emsi@emsi.com

ผู้เขียนโครงการ	ชื่อ	ตำแหน่ง	วันที่
สถาปนิก	สถาปนิก	สถาปนิก	2-02-03
สถาปนิก	สถาปนิก	สถาปนิก	2-02-04
วิศวกร	วิศวกร	วิศวกร	2-02-05
วิศวกร	วิศวกร	วิศวกร	2-02-06
วิศวกร	วิศวกร	วิศวกร	2-02-07
วิศวกร	วิศวกร	วิศวกร	2-02-08
วิศวกร	วิศวกร	วิศวกร	2-02-09
วิศวกร	วิศวกร	วิศวกร	2-02-10
วิศวกร	วิศวกร	วิศวกร	2-02-11
วิศวกร	วิศวกร	วิศวกร	2-02-12

ผู้เขียนโครงการ	ชื่อ	ตำแหน่ง	วันที่
สถาปนิก	สถาปนิก	สถาปนิก	2-02-13
วิศวกร	วิศวกร	วิศวกร	2-02-14
วิศวกร	วิศวกร	วิศวกร	2-02-15
วิศวกร	วิศวกร	วิศวกร	2-02-16
วิศวกร	วิศวกร	วิศวกร	2-02-17
วิศวกร	วิศวกร	วิศวกร	2-02-18
วิศวกร	วิศวกร	วิศวกร	2-02-19
วิศวกร	วิศวกร	วิศวกร	2-02-20
วิศวกร	วิศวกร	วิศวกร	2-02-21
วิศวกร	วิศวกร	วิศวกร	2-02-22

REVISIONS	No.	DATE	DESCRIPTION
▲	2/12/59	UPDATED	

TITLE

ชั้นที่ 5 - ชั้นที่ 10
ผังอาคารติดผนัง

FILE NO	SCALE

DATE ISSUED	TOTAL
2 ธันวาคม 2559	

DRAWING NO.	TOTAL
ID-CT-03	

๒
แบบงานป้าย

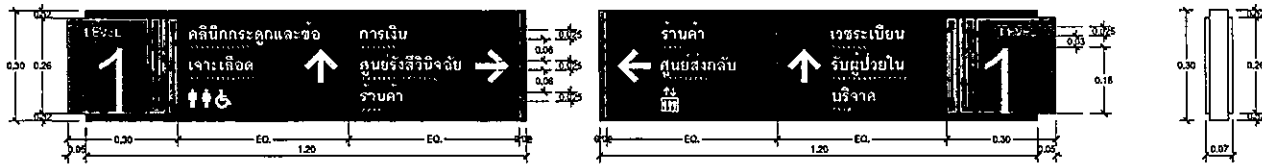

FRONT ELEVATION
SCALE 1:10

BACK ELEVATION
SCALE 1:10

SIDE ELEV.
SCALE 1:10

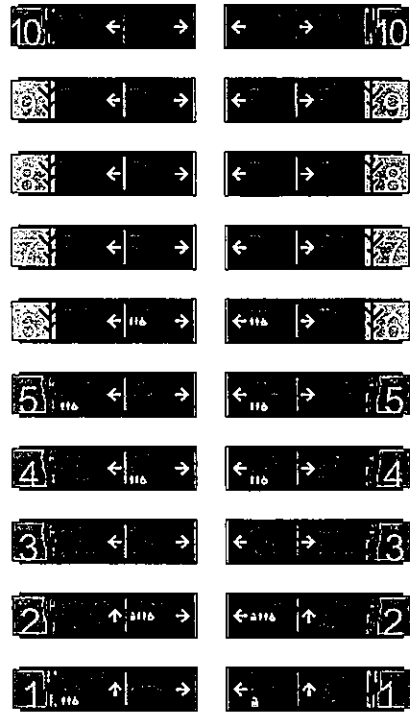

DETAIL 1:25
ตำแหน่งการติดตั้ง

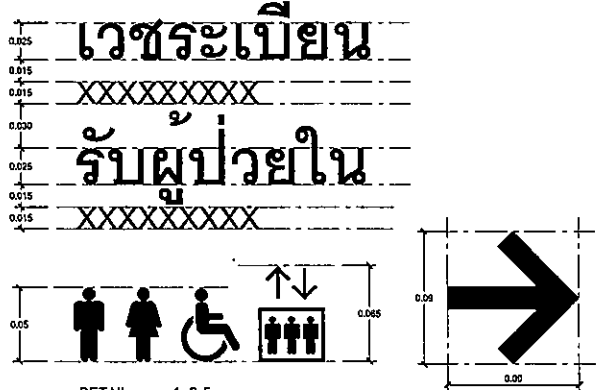

DETAIL 1:2.5
ขนาดอักษร

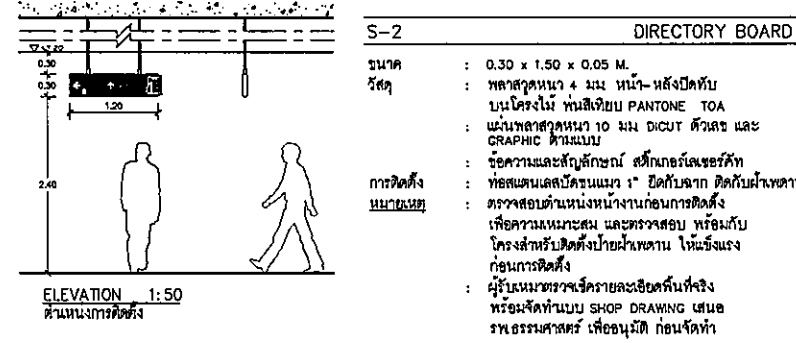

ELEVATION 1:50
ตำแหน่งการติดตั้ง

S-2 DIRECTORY BOARD

ขนาด : 0.30 x 1.50 x 0.05 M.
วัสดุ : ทอลาคูหนา 4 มม หน้า-หลังปิดทับ
บุโครงไม้ ทนสีเงา PANTONE TOA
แผ่นพลาสติกหนา 10 มม DICUT สีวอร์ และ
GRAPHIC ตามแบบ

การติดตั้ง : ข้อความและสัญลักษณ์ สีสันถาวรเงา
ทอสแตนด์เบ็คตรงแนว " 1" ยึดกับฉาก ติดกับฝ้าเพดาน
ตรวจสอบตำแหน่งหน้างานก่อนการติดตั้ง
เพื่อความเหมาะสม และตรวจสอบ ท่อน้ำกับ
โครงสร้างติดตั้งป้ายฝ้าเพดาน ให้แข็งแรง
ก่อนการติดตั้ง

หมายเหตุ : ผู้รับเหมาตรวจสอบรายละเอียดพื้นที่จริง
พร้อมจัดทำแบบ SHOP DRAWING เสนอ
รพ.ธรรมศาสตร์ เพื่อนำไปก่อสร้าง

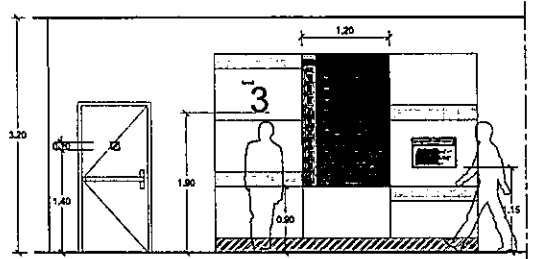

ELEVATION 1:50
S-1, S-3A, S-5A, S-5B
ตำแหน่งการติดตั้ง บริเวณชั้น 2-5

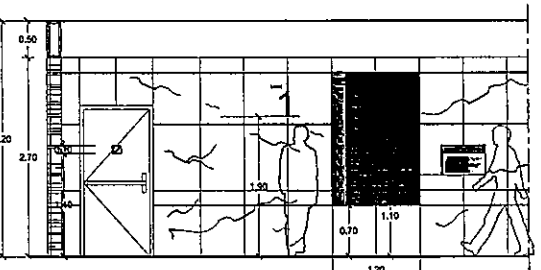

ELEVATION 1:50
S-1, S-3A, S-5A, S-5B
ตำแหน่งการติดตั้ง บริเวณชั้น 1

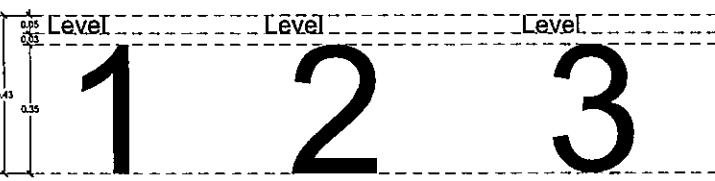

DETAIL 1:10
S-3A FLOOR NUMBER

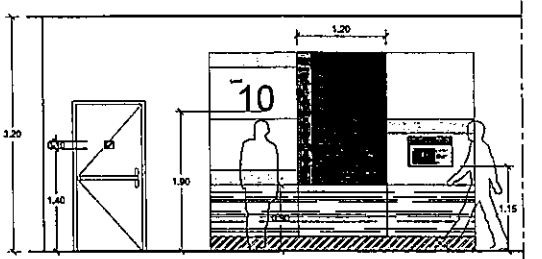

ELEVATION 1:50
S-1, S-3A, S-5A, S-5B
ตำแหน่งการติดตั้ง บริเวณชั้น 10

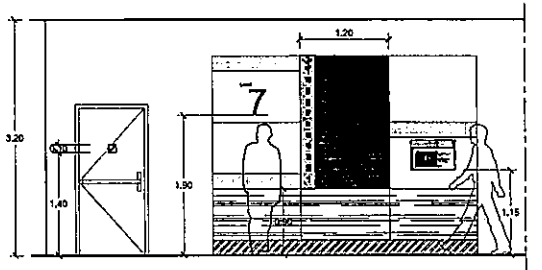

ELEVATION 1:50
S-1, S-3A, S-5A, S-5B
ตำแหน่งการติดตั้ง บริเวณชั้น 6-9

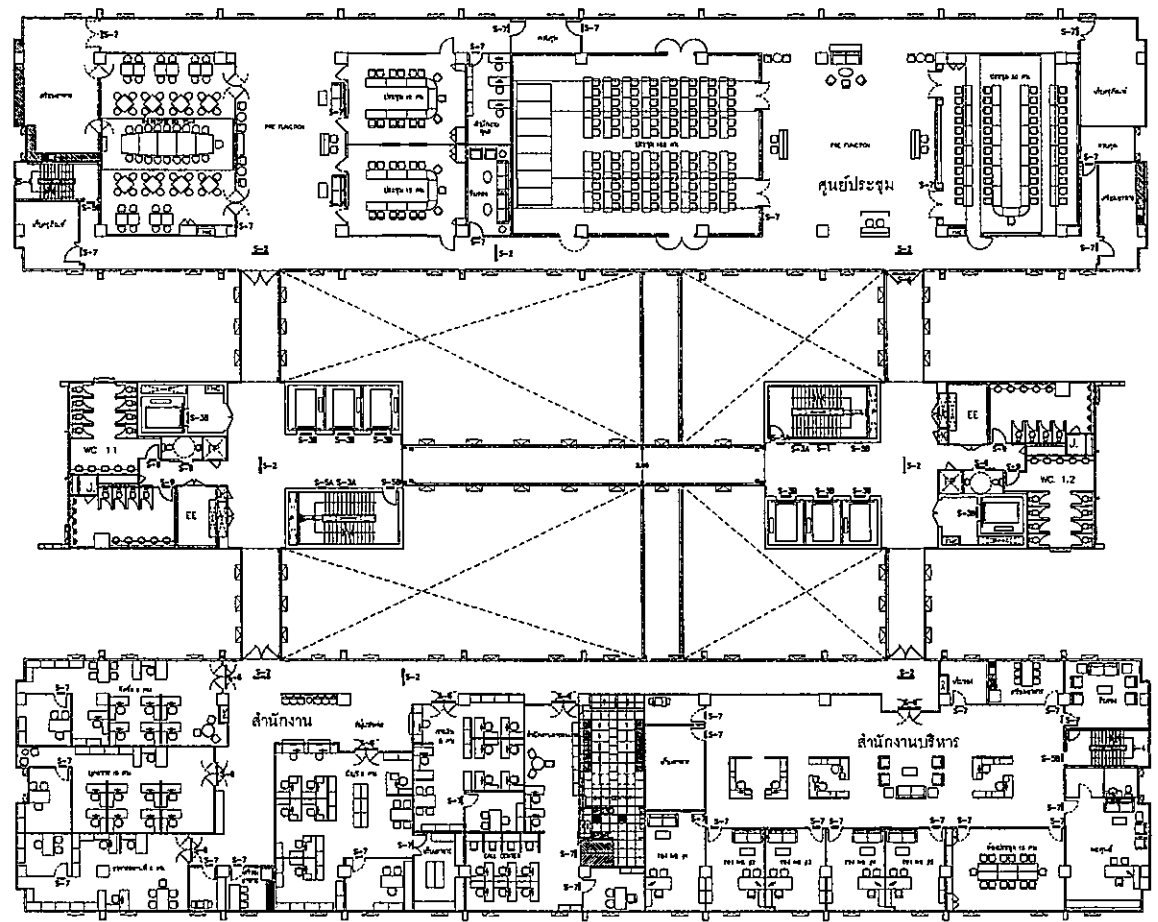

ผู้แสดงการติดตั้งป้าย
วันที่ 10



FRONT ELEVATION
SCALE 1:10

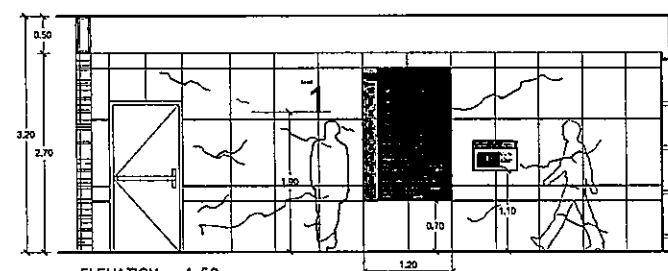

ELEVATION 1:50
S-1, S-3A, S-5A, S-5B
ตำแหน่งการติดตั้ง บริเวณชั้น 1

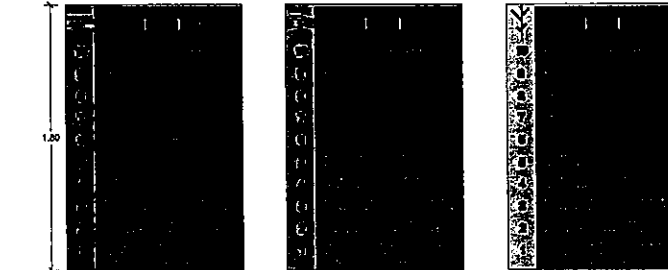

DETAIL 1:25
ตำแหน่งการติดตั้ง

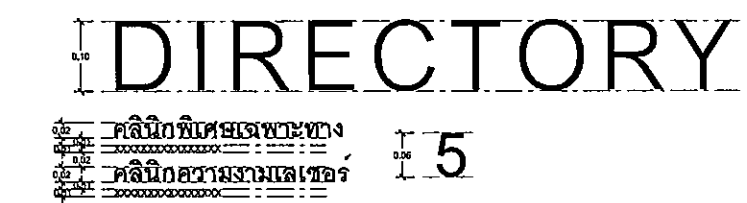

DETAIL 1:5
ขนาดอักษร

S-3A FLOOR NUMBER

วัสดุ : S-3A ตัวอักษร STAINLESS HAIRLINE
สีขอบหนา 20 มม
S-4 เลเซอร์ที่ข้อความตามแบบ พื้นสีเงา
การติดตั้ง : ยึดด้วยสกรู 2 หน้าของ 3M และยึดด้วยซิลิโคนใส

หมายเหตุ : ตรวจสอบตำแหน่งหน้างานก่อนการติดตั้ง
เพื่อความเหมาะสม
ผู้รับเหมาตรวจสอบรายละเอียดพื้นที่จริง
พร้อมจัดทำแบบ SHOP DRAWING
เสนอผู้ออกแบบ ก่อนจัดทำ

S-1 DIRECTORY BOARD

ขนาด : 1.20 x 1.80 x 0.02 M
วัสดุ : อะคริลิกใสหนา 12 มม ข้อความติดสีถาวรด้านหลัง
พื้นสีเงาตามแบบ ติดด้วยซิลิโคนใสที่ขอบด้านหลัง
การติดตั้ง : ยึดด้วยสกรู และยึดแปะ 2 หน้าของ 3M รอบด้าน
และยึดด้วยซิลิโคนใส

หมายเหตุ : ตรวจสอบตำแหน่งหน้างานก่อนการติดตั้ง
เพื่อความเหมาะสม
ผู้รับเหมาตรวจสอบรายละเอียดพื้นที่จริง พร้อมจัดทำ
แบบ SHOP DRAWING เสนอผู้ออกแบบ ก่อนจัดทำ

OWNER
โรงพยาบาลธรรมศาสตร์เฉลิมพระเกียรติ

PROJECT TITLE
โครงการก่อสร้าง
ศูนย์การแพทย์ธรรมศาสตร์
โรงพยาบาลธรรมศาสตร์เฉลิมพระเกียรติ

TPFC
บริษัท ทีพีเอฟ จำกัด
เลขที่ 111/1 ถนนพหลโยธิน แขวงสามยุค เขตพญาไท กรุงเทพฯ 10600
โทรศัพท์ 02-632-8776 โทรสาร 02-632-8776 E-mail: info@tpfc.com

บริษัท เอ็มซี ดีไซน์ จำกัด
เลขที่ 11/1 ถนนพหลโยธิน แขวงสามยุค เขตพญาไท กรุงเทพฯ 10600
โทรศัพท์ 02-632-8776 โทรสาร 02-632-8776 E-mail: info@emcdesign.com

EMSI
บริษัท เอ็มเอสไอ จำกัด
เลขที่ 111/1 ถนนพหลโยธิน แขวงสามยุค เขตพญาไท กรุงเทพฯ 10600
โทรศัพท์ 02-632-8776 โทรสาร 02-632-8776 E-mail: info@emsi.com

ผู้บริหารโครงการ	ศิริบุษย์ อภิสิทธิ์กุล	08-1497	
สถาปนิก	อลงกรณ์ ศาstry	0-80403	
	อลงกรณ์ อภิสิทธิ์กุล	0-80347	
	วิรัช บุญผด้อย	0-802007	
	หรือ วิศวกรประจำ	0-802088	
	อัครวิทย์ อภิสิทธิ์กุล	0-804706	
	ไพฑูริย์ อภิสิทธิ์กุล	0-805225	
	สุวิมล อภิสิทธิ์กุล	0-807592	
	อัครวิทย์ อภิสิทธิ์กุล	0-8014049	
	ปัทมา อภิสิทธิ์กุล	0-8018007	
วิศวกร/ช่างเทคนิค	สมศักดิ์ อภิสิทธิ์กุล	0-801132	
วิศวกร	วิรัช บุญผด้อย	0-802007	
วิศวกรโครงสร้าง/โยธา	วิรัช บุญผด้อย	085654	
	วิรัช บุญผด้อย	0810813	
วิศวกรสุขาภิบาล	สุวิมล อภิสิทธิ์กุล	0807	
ช่างเทคนิค	อัครวิทย์ อภิสิทธิ์กุล	087136	
วิศวกรไฟฟ้า	วิรัช บุญผด้อย	0805893	
QA วิศวกร	วิรัช บุญผด้อย	0837343	
วิศวกรเครื่องกล	สุวิมล อภิสิทธิ์กุล	083580	
ผู้เขียนรายละเอียดสถาปัตย์	ปัทมา อภิสิทธิ์กุล	0811289	
ภูมิสถาปนิก	วิรัช บุญผด้อย	0-7808	
	วิรัช บุญผด้อย	0-801128	

REVISIONS

No.	DATE	DESCRIPTION
1	2/12/59	UPDATED

TITLE
ผู้แสดงการติดตั้งป้าย ชั้นที่ 10
S-1 :DIRECTORY BOARD
S-2 :DIRECTORY BOARD
S-3 :FLOOR NUMBER

FILE NO SCALE
12.5, 1.5, 1:10, 1:25, 1:50

DATE ISSUED 2 ธันวาคม 2559

DRAWING NO. TOTAL

ID-SN-03

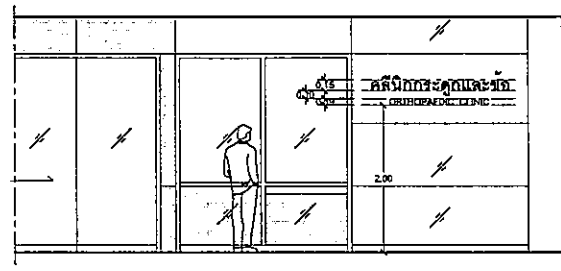
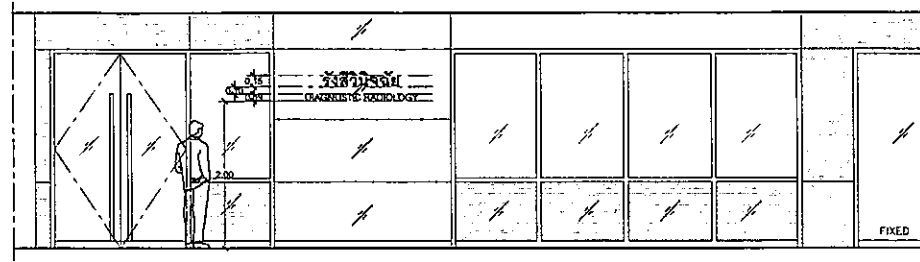

DETAIL 1:10
ขนาดอักษร

S-6 DEPARTMENT SIGN

- วัสดุ** : พลาสติกหนา 20 มม และ 12 มม สติ๊กเกอร์
และอะครีลิกความหนาแบบ พันสีตามระบุ
- การติดตั้ง** : ยึดด้วยหมุด 2 หน้าของ 3M และยึดด้วยซิลิโคนใส
- หมายเหตุ** : ตรวจสอบตำแหน่งหน้างานก่อนการติดตั้ง
เพื่อความเหมาะสม
ผู้รับเหมาตรวจสอบรายการอะไหล่ที่สั่ง
พร้อมจัดทำแบบ SHOP DRAWING
เสนอผู้ออกแบบ ก่อนจัดทำ

S-6A BUILDING NAME SIGN

- วัสดุ** : ตัวอักษร STAINLESS HAIRLINE
คือขนาด 20 มม
- การติดตั้ง** : ยึดด้วยสลัก และติดหมุด 2 หน้าของ 3M
รอบด้าน ยึดด้วยซิลิโคนใส
- หมายเหตุ** : ตรวจสอบตำแหน่งหน้างานก่อนการติดตั้ง
เพื่อความเหมาะสม
ผู้รับเหมาตรวจสอบรายการอะไหล่ที่สั่ง
พร้อมจัดทำแบบ SHOP DRAWING
เสนอผู้ออกแบบ ก่อนจัดทำ

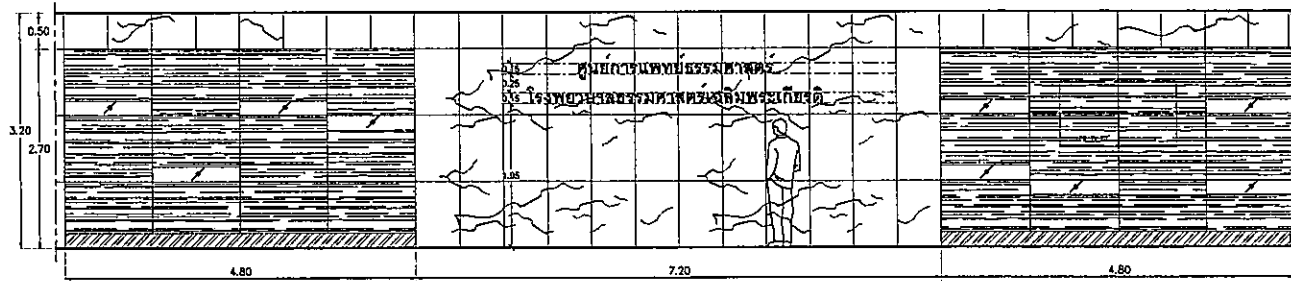

ELEVATION 1:50
ตำแหน่งการติดตั้ง

ศูนย์การแพทย์ธรรมศาสตร์

โรงพยาบาลธรรมศาสตร์เฉลิม

DETAIL 1:10
ขนาดอักษร

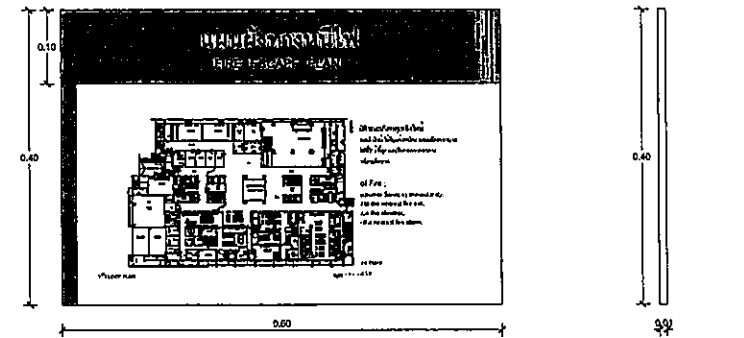

FRONT ELEVATION
SCALE 1:5

SIDE ELEV
SCALE 1:5



DETAIL 1:10
ตำแหน่งการติดตั้ง

แผนผังทางหนีไฟ
FIRE ESCAPE PLAN

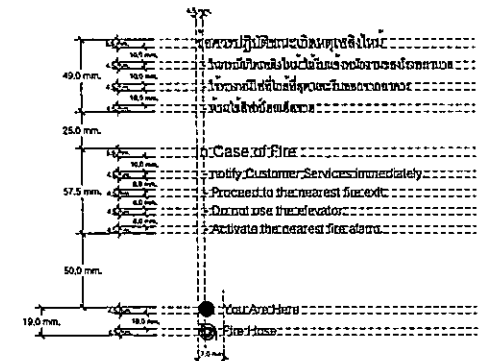

DETAIL 1:2.5
ขนาดอักษร

1 2 3

DETAIL 1:5

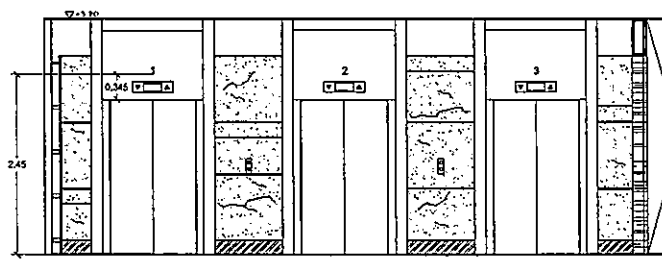

ELEVATION 1:50
ตำแหน่งการติดตั้ง

S-3B LIFT NUMBER

- วัสดุ** : พลาสติกหนา 20 มม อะครีลิกความหนาแบบ
พันสีตามระบุ
- การติดตั้ง** : ยึดด้วยหมุด 2 หน้าของ 3M และยึดด้วยซิลิโคนใส
- หมายเหตุ** : ตรวจสอบตำแหน่งหน้างานก่อนการติดตั้ง
เพื่อความเหมาะสม
ผู้รับเหมาตรวจสอบรายการอะไหล่ที่สั่ง
พร้อมจัดทำแบบ SHOP DRAWING
เสนอผู้ออกแบบ ก่อนจัดทำ

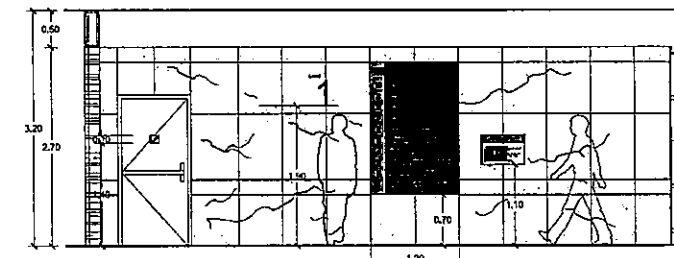

ELEVATION 1:50
ตำแหน่งการติดตั้ง

S-5A FIRE ESCAPE PLAN

- ขนาด** : 0.40 x 0.60 x 0.01 M.
- วัสดุ** : อะครีลิกใสหนา 10 มม ข้อความสติ๊กเกอร์
ด้านหลัง พันสีตามแบบ ติดกับตัวสติ๊กเกอร์มี
กันรอยด้านหลัง
- การติดตั้ง** : ยึดด้วยสลัก และติดหมุด 2 หน้าของ 3M รอบด้าน
ยึดด้วยซิลิโคนใส
- หมายเหตุ** : ตรวจสอบตำแหน่งหน้างานก่อนการติดตั้ง
เพื่อความเหมาะสม
ผู้รับเหมาตรวจสอบรายการอะไหล่ที่สั่ง
พร้อมจัดทำแบบ SHOP DRAWING
เสนอผู้ออกแบบ ก่อนจัดทำ

OWNER

โครงการก่อสร้าง
ศูนย์การแพทย์ธรรมศาสตร์
โรงพยาบาลธรรมศาสตร์เฉลิมพระเกียรติ

TPFC

บริษัท ส.ส.พี.ซี. จำกัด
11/1 ถนนพหลโยธิน แขวงสามยุค เขตพญาไท กรุงเทพฯ 10200
โทรศัพท์ 02-432-2724 โทรสาร 02-432-2719 E-mail : sspc@spc.com

บริษัท เอ.พี.ซี. จำกัด
11/1 ถนนพหลโยธิน แขวงสามยุค เขตพญาไท กรุงเทพฯ 10200
โทรศัพท์ 02-432-2724 โทรสาร 02-432-2719 E-mail : apc@apc.com

บริษัท เอ.พี.ซี. จำกัด
11/1 ถนนพหลโยธิน แขวงสามยุค เขตพญาไท กรุงเทพฯ 10200
โทรศัพท์ 02-432-2724 โทรสาร 02-432-2719 E-mail : apc@apc.com

EMSI

บริษัท เอ.พี.ซี. จำกัด
11/1 ถนนพหลโยธิน แขวงสามยุค เขตพญาไท กรุงเทพฯ 10200
โทรศัพท์ 02-432-2724 โทรสาร 02-432-2719 E-mail : apc@apc.com

ผู้บริหารโครงการ	ชื่อ	ตำแหน่ง
ศิริชัย ชุมทีสุภะ	ศบ 4197	
สถาปนิก		
อดิศักดิ์ ศรสุ	ท-ศบ 483	
อนันต์ สมคันธ์	ท-ศบ 547	
วิรัช บุญดิษฐ์	ท-ศบ 2087	
พรชัย นิมิตรประเสริฐ	ท-ศบ 2088	
จักรชัย ชูสุข	ท-ศบ 4708	
ไพฑูริย์ สิริวิวัฒน์	ท-ศบ 6725	
วราภรณ์ พงษ์เรือง	ท-ศบ 7592	
กัญชวีร์ สักกุล	ท-ศบ 14049	
วิรุจน์ สิริพิ	ท-ศบ 18807	

วิศวกร/สถาปนิก/ช่างเขียน	ชื่อ	ตำแหน่ง
สมศักดิ์ สันติธรรม	ท-ศบ 1132	
วิรัช วัฒนพงศ์		
สุวิทย์ สันติธรรม		
วิศวกรโครงสร้าง/โยธา		
ศิรัฐ บุญโตใจ	ศบ 5634	
ธนากร ชูชา	ศบ 10813	
วิศวกรสุขาภิบาล		
สุวิทย์ สันติธรรม	ท 87	
ธรรมนุกูล พรหมนิภา	ศบ 7136	
วิศวกรไฟฟ้า		
พรชัย นิมิตรประเสริฐ	ศบ 5193	
ศบ 37343		
วิศวกรเครื่องกล		
สุวิทย์ สันติธรรม	ศบ 3388	
ผู้เขียนรายการอะไหล่/ช่างเขียน		
ปฏิพัทธ์ สันติธรรม	ศบ 11289	
ภูมิสถาปนิก		
นภาพ สันติธรรม	ท-ท 808	
พรชัย วัฒนพงศ์	ท-ท 128	

REVISIONS	No.	DATE	DESCRIPTION
	1	2/12/59	UPDATED

TITLE

รายละเอียดฉบับ
S-3B LIFT NUMBER
S-5A FIRE ESCAPE PLAN
S-6 DEPARTMENT SIGN
S-6A BUILDING NAME SIGN

FILE NO	SCALE
12.5, 1.5, 1:10, 1:50	

DATE ISSUED 2 ธันวาคม 2559

DRAWING NO.	TOTAL
ID-SN-04	



โรงพยาบาลธรรมศาสตร์เฉลิมพระเกียรติ

โครงการก่อสร้างอาคารศูนย์การแพทย์ ธรรมศาสตร์

โรงพยาบาลธรรมศาสตร์เฉลิมพระเกียรติ

แบบรายละเอียดเพื่อ ออกก่อสร้าง

งานวิศวกรรมโครงสร้าง (ST)

ที่ปรึกษาออกแบบ

บริษัท ที.พี.เอฟ.ซี. อินเตอร์เนชั่นแนล จำกัด

บริษัท แอเรีย จำกัด

บริษัท แมสซิฟ ดีไซน์ จำกัด

บริษัท อีเอ็มเอส คอนซัลแตนท์ จำกัด

สารบัญแบบงานวิศวกรรมโครงสร้าง

แบบเลขที่	รายละเอียด	มาตราส่วน	แก้ไขครั้งที่	วันที่
ST-S1-01	สารบัญแบบ	1:100	1	14-06-61
ST-S1-02	แบบมาตรฐาน (1)	NTS	0	02-12-59
ST-S1-03	แบบมาตรฐาน (2)	1:20	0	02-12-59
ST-S1-04	แบบมาตรฐาน (3)	1:20	0	02-12-59
ST-S1-05	แบบมาตรฐาน (4)	1:20	0	02-12-59
ST-S1-06	แบบมาตรฐาน (5)	1:20	0	02-12-59
ST-S2-01	ผังฐานราก	1:200	0	02-12-59
ST-S2-02	แปลนพื้นชั้นใต้ดิน B1	1:200	0	02-12-59
ST-S2-03	แปลนพื้นชั้นใต้ดิน B1	1:125	0	02-12-59
ST-S2-04	แปลนพื้นชั้น 1 (Tendon Layout Plan)	1:200	0	02-12-59
ST-S2-05	แปลนพื้นชั้น 1 (Mild Steel Layout)	1:200	0	02-12-59
ST-S2-06	แปลนพื้นชั้น 1 (Tendon Layout Plan)	1:125	0	02-12-59
ST-S2-07	แปลนพื้นชั้น 1 (Mild Steel Layout)	1:125	0	02-12-59
ST-S2-08	แปลนพื้นชั้น 2 (Tendon Layout Plan)	1:200	0	02-12-59
ST-S2-09	แปลนพื้นชั้น 2 (Mild Steel Layout)	1:200	0	02-12-59
ST-S2-10	แปลนพื้นชั้น 2 (Tendon Layout Plan)	1:125	0	02-12-59
ST-S2-11	แปลนพื้นชั้น 2 (Mild Steel Layout)	1:125	0	02-12-59
ST-S2-12	แปลนพื้นชั้น 3 (Tendon Layout Plan)	1:200	0	02-12-59
ST-S2-13	แปลนพื้นชั้น 3 (Mild Steel Layout)	1:200	0	02-12-59
ST-S2-14	แปลนพื้นชั้น 3 (Tendon Layout Plan)	1:125	0	02-12-59
ST-S2-15	แปลนพื้นชั้น 3 (Mild Steel Layout)	1:125	0	02-12-59
ST-S2-16	แปลนพื้นชั้น 4 (Tendon Layout Plan)	1:125	0	02-12-59
ST-S2-17	แปลนพื้นชั้น 4 (Mild Steel Layout)	1:125	0	02-12-59
ST-S2-18	แปลนพื้นชั้น 5 (Tendon Layout Plan)	1:125	0	02-12-59
ST-S2-19	แปลนพื้นชั้น 5 (Mild Steel Layout)	1:125	0	02-12-59
ST-S2-20	แปลนพื้น CAT WALK	1:125	0	02-12-59
ST-S2-21	แปลนพื้นชั้น 6 (Tendon Layout Plan)	1:125	0	02-12-59
ST-S2-22	แปลนพื้นชั้น 6 (Mild Steel Layout)	1:125	0	02-12-59
ST-S2-23	แปลนพื้นชั้น 7 (Tendon Layout Plan)	1:125	0	02-12-59
ST-S2-24	แปลนพื้นชั้น 7 (Mild Steel Layout)	1:125	0	02-12-59
ST-S2-25	แปลนพื้นชั้น 8 (Tendon Layout Plan)	1:125	0	02-12-59
ST-S2-26	แปลนพื้นชั้น 8 (Mild Steel Layout)	1:125	0	02-12-59
ST-S2-27	แปลนพื้นชั้น 9 (Tendon Layout Plan)	1:125	0	02-12-59
ST-S2-28	แปลนพื้นชั้น 9 (Mild Steel Layout)	1:125	0	02-12-59
ST-S2-29	แปลนพื้นชั้น 10 (Tendon Layout Plan)	1:125	0	02-12-59
ST-S2-30	แปลนพื้นชั้น 10 (Mild Steel Layout)	1:125	0	02-12-59
ST-S2-31	แปลนพื้นชั้นคาน้ำ (Tendon Layout Plan)	1:125	0	02-12-59
ST-S2-32	แปลนพื้นชั้นคาน้ำ (Mild Steel Layout)	1:125	0	02-12-59
ST-S2-33	แปลนพื้นชั้นห้องเครื่องลิฟท์	1:125	0	02-12-59
ST-S2-34	แปลนหลังคาชั้นห้องเครื่องลิฟท์	1:125	0	02-12-59
ST-S3-01	แบบขยายฐานราก	1:25	0	02-12-59
ST-S3-02	แบบขยายฐานราก	1:25	0	02-12-59
ST-S3-03	แบบขยายฐานราก	1:25	0	02-12-59
ST-S3-04	แบบขยายฐานราก	1:25	0	02-12-59
ST-S3-05	แบบขยายฐานราก	1:25	0	02-12-59

แบบเลขที่	รายละเอียด	มาตราส่วน	แก้ไขครั้งที่	วันที่
ST-S3-06	ตารางเสา (1)	1:30	0	02-12-59
ST-S3-07	ตารางเสา (2)	1:30	0	02-12-59
ST-S3-08	ตารางเสา (3)	1:30	0	02-12-59
ST-S3-09	แบบขยายผนังลิฟท์ และผนังบันได (1)	1:50	0	02-12-59
ST-S3-10	แบบขยายผนังลิฟท์ และผนังบันได (2)	1:50	0	02-12-59
ST-S3-11	แบบขยายคาน (1)	1:20	0	02-12-59
ST-S3-12	แบบขยายคาน (2)	1:20	0	02-12-59
ST-S3-13	แบบขยายคาน (3)	1:20	0	02-12-59
ST-S3-14	แบบขยายคาน (4)	1:20	0	02-12-59
ST-S3-15	แบบขยายคาน (5)	1:20	0	02-12-59
ST-S3-16	แบบขยายเหล็กเสริมพื้นทั่วไป	1:20	0	02-12-59
ST-S3-17	แบบขยายเหล็กเสริมพื้นทั่วไป	1:20	0	02-12-59
ST-S3-18	แปลนเหล็กเสริมพื้นชั้น 6 (บน)	1:200	0	02-12-59
ST-S3-19	แปลนเหล็กเสริมพื้นชั้น 6 (ล่าง)	1:200	0	02-12-59
ST-S3-20	แปลนเหล็กเสริมพื้นชั้น 7 (บน)	1:100	0	02-12-59
ST-S3-21	แปลนเหล็กเสริมพื้นชั้น 7 (ล่าง)	1:100	0	02-12-59
ST-S3-22	แปลนเหล็กเสริมพื้นชั้น 8 (บน)	1:100	0	02-12-59
ST-S3-23	แปลนเหล็กเสริมพื้นชั้น 8 (ล่าง)	1:100	0	02-12-59
ST-S3-24	แปลนเหล็กเสริมพื้นชั้น 9 (บน)	1:100	0	02-12-59
ST-S3-25	แปลนเหล็กเสริมพื้นชั้น 9 (ล่าง)	1:100	0	02-12-59
ST-S3-26	แปลนเหล็กเสริมพื้นชั้น 10 (บน)	1:100	0	02-12-59
ST-S3-27	แปลนเหล็กเสริมพื้นชั้น 10 (ล่าง)	1:100	0	02-12-59
ST-S3-28	แปลนเหล็กเสริมพื้นชั้นหลังคา (บน)	1:100	0	02-12-59
ST-S3-29	แปลนเหล็กเสริมพื้นชั้นหลังคา (ล่าง)	1:100	0	02-12-59
ST-S3-30	แปลนเหล็กเสริมพื้นชั้น ME (บน - ล่าง)	1:100	0	02-12-59
ST-S3-31	แปลนเหล็กเสริมพื้นชั้นหลังคา (บน - ล่าง)	1:100	0	02-12-59
ST-S3-32	แบบขยายจุดต่อโครงสร้างเหล็ก	As Show	0	02-12-59
ST-S3-33	แบบขยายจุดต่อโครงสร้างเหล็ก (1)	As Show	0	02-12-59
ST-S3-34	แบบขยายจุดต่อโครงสร้างเหล็ก (2)	As Show	0	02-12-59
ST-S3-35	แบบขยายจุดต่อโครงสร้างเหล็ก (3)	As Show	0	02-12-59
ST-S3-36	แบบขยายจุดต่อโครงสร้างเหล็ก (4)	As Show	0	02-12-59
ST-S3-37	แบบขยายจุดต่อโครงสร้างเหล็ก (4)	As Show	0	02-12-59
ST-S3-38	แบบขยายจุดต่อโครงสร้างเหล็ก (4)	As Show	0	02-12-59
ST-S4-01	แบบขยายบ่อน้ำดื่ม (1)	As Show	1	14-06-61
ST-S4-02	แบบขยายบ่อน้ำดื่ม (2)	As Show	1	14-06-61
ST-S4-03	แบบขยายบ่อน้ำดื่ม (1)	As Show	1	14-06-61
ST-S4-04	แบบขยายบ่อน้ำดื่ม (2)	As Show	1	14-06-61
ST-S4-05	แบบขยายบ่อน้ำดื่ม (3)	As Show	1	14-06-61
ST-S4-06	แบบขยายบ่อน้ำดื่ม (บายน้ำ)	As Show	0	02-12-59
ST-S5-01	แบบขยายบันไดมาตรฐาน (1)	As Show	0	02-12-59
ST-S5-02	แบบขยายบันไดมาตรฐาน (2)	As Show	0	02-12-59
ST-S5-03	แบบขยายบันไดมาตรฐาน (3)	As Show	0	02-12-59
ST-S5-04	แบบขยายบันไดมาตรฐาน (4)	As Show	1	14-06-61
ST-S6-01	TYPICAL POST-TENSION (1)	As Show	0	02-12-59
ST-S6-02	TYPICAL POST-TENSION (2)	As Show	0	02-12-59

แบบเลขที่	รายละเอียด	มาตราส่วน	แก้ไขครั้งที่	วันที่
ST-S7-01	แปลนภูมิสถาปัตย์ชั้น 6	1:125	0	02-12-59
ST-S7-02	แบบขยายแบบภูมิสถาปัตย์	1:20	0	02-12-59
ST-S7-03	แปลนโครงสร้างชั้น 1 (ของระบบภูมิสถาปัตย์ชั้น 1)	1:125	0	02-12-59
ST-S7-04	แบบขยายโครงสร้าง ค.ส.ล. (ของระบบภูมิสถาปัตย์ชั้น 1)	1:20	0	02-12-59
ST-S8-01	แปลนเสาเข็ม-ฐานราก ทางเดินเชื่อม	1:100	0	02-12-59
ST-S8-02	แปลนชั้น 2 ทางเดินเชื่อม	1:100	0	02-12-59
ST-S8-03	แปลนหลังคา ทางเดินเชื่อม	1:100	0	02-12-59
ST-S8-04	รูปตัดแบบขยายฐานราก เสา, คาน, พื้น	As Show	0	02-12-59

โครงการก่อสร้าง
ศูนย์การแพทย์ธรรมศาสตร์
โรงพยาบาลธรรมศาสตร์เฉลิมพระเกียรติ

บริษัท ทีพีซี จำกัด
11 ซอยวิภาวดีรังสิต กม. 22 แขวงวิภาวดี เขตจตุจักร กรุงเทพฯ 10210
โทรศัพท์ 02-2555-1111 โทรสาร 02-2555-1111 E-mail: tpfc@tpfc.com

บริษัท เอ็มเอสไอ จำกัด
11 ซอยวิภาวดีรังสิต กม. 22 แขวงวิภาวดี เขตจตุจักร กรุงเทพฯ 10210
โทรศัพท์ 02-2555-1111 โทรสาร 02-2555-1111 E-mail: emsi@emsi.com

ผู้บริหารโครงการ	ศิริชัย สุทธิกุลทรัพย์	08-4197	
สถาปนิก	อรรถชัย ศาครุ	0-20-403	
รังสรรค์ วัฒนศิริ	0-20-547		
วิรัช บุญศิริ	0-20-2087		
พริ้ง พิภพประเสริฐ	0-20-2088		
อัครชัย จุฬารัตน อนุชา	0-20-4708		
ไพศาล ศรีวิบูลย์	0-20-6725		
ภูษิตินันท์ พงษ์วิเชียร	0-20-7592		
ฉันทน์ คำสุข	0-20-14049		
ณัฐพร ศรีชัย	0-20-18007		
วิศวกร/คณบดี/คณาจารย์	สมศักดิ์ ศันสนธรณ	0-20-1132	
บริหาร วิศวกรรม	วิภาวดี วัฒนศิริ		
ผู้ช่วย วิศวกร	ศิริชัย สุทธิกุลทรัพย์		
วิศวกรโครงสร้าง/โยธา	พิชญ์ สุทธิกุลทรัพย์	08-5654	
นายสมร จุฬ	08-10613		
วิศวกรสุขาภิบาล	สุภัทรา ศรีวิบูลย์	08-287	
บรรณานุกรม	ประภัสสร วัฒนศิริ	08-7136	
วิศวกรไฟฟ้า	ไพศาล ศรีวิบูลย์	08-6725	
DR วิศวกรโยธา	ภูษิตินันท์ พงษ์วิเชียร	08-7592	
วิศวกรเครื่องกล	สุรพันธ์ สุทธิกุลทรัพย์	08-3688	
ผู้เขียนรายละเอียด/คณบดี/คณาจารย์	ไพสิฐรณ์ ศันสนธรณ	08-11229	
ผู้ตรวจสอบ/คณบดี/คณาจารย์	พชร ศันสนธรณ	08-11229	
ทนาย วิศวกรโยธา	ไพสิฐรณ์ ศันสนธรณ	08-11229	
ทนาย วิศวกรโยธา	ไพสิฐรณ์ ศันสนธรณ	08-11229	

สารบัญแบบ

FILE NO: ST-S1-01 SCALE: 1:100

DATE ISSUED: 2 ธันวาคม 2559

DRAWING NO. TOTAL

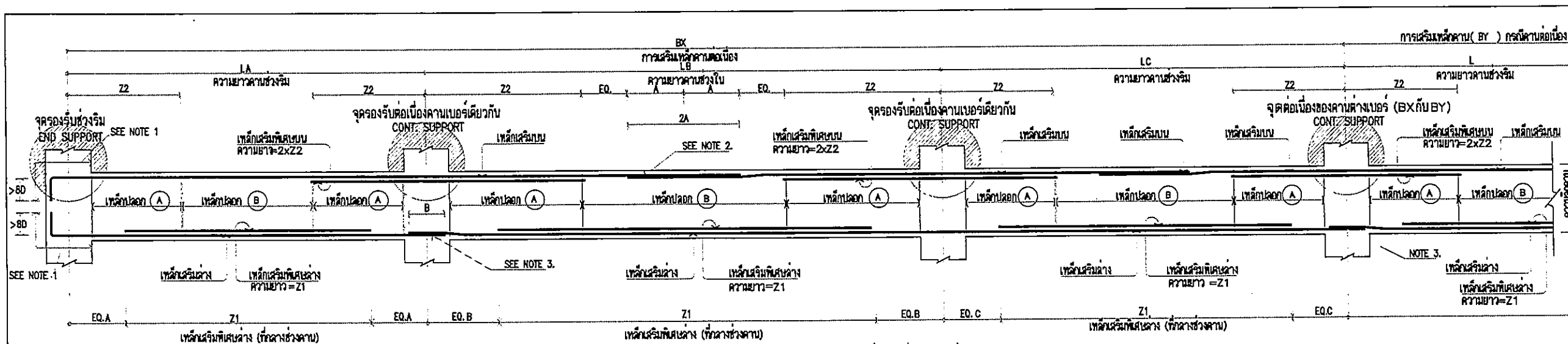

รูปตัดทางยาว แสดงการเสริมเหล็กคานต่อเนื่อง ทัวไป
 TYP. CONTINUOUS BEAM
 1:20

ตารางแสดงความยาวเหล็กเสริมพิเศษ คานทัวไป

ความยาวช่วงคาน (เมตร)	L	2.00-2.50	2.50-3.00	3.00-3.50	3.50-4.00	4.00-4.50	4.50-5.00	5.00-5.50	5.50-6.00	6.00-6.50	6.50-7.00	7.00-7.50	7.50-8.00	8.00-8.50	8.50-9.00	9.00-9.50	9.50-10.00	MORE THAN 10.00 m
ความยาวเหล็กเสริมพิเศษ บน (เมตร)	Z2	0.75	0.90	1.05	1.20	1.35	1.50	1.65	1.80	1.95	2.10	2.25	2.40	2.55	2.70	2.85	3.00	0.3L
ความยาวเหล็กเสริมพิเศษ ล่าง (เมตร)	Z1	1.75	2.10	2.45	2.80	3.15	3.50	3.85	4.20	4.55	4.90	5.25	5.60	5.95	6.30	6.65	7.00	0.7L

ตารางแสดงความยาวเหล็กเสริมพิเศษ คานยื่น

ความยาวคานยื่น (เมตร)	L	1.00-1.50	1.50-2.00	2.00-2.50	2.50-3.00	MORE THAN 3.00m
ความยาวเหล็กเสริมพิเศษ บน (เมตร)	Z3	0.90	1.40	1.90	2.40	SEE DRWG.
ระยะล่าง (เมตร)	Z4	1.00	1.00	1.50	1.50	SEE DRWG.

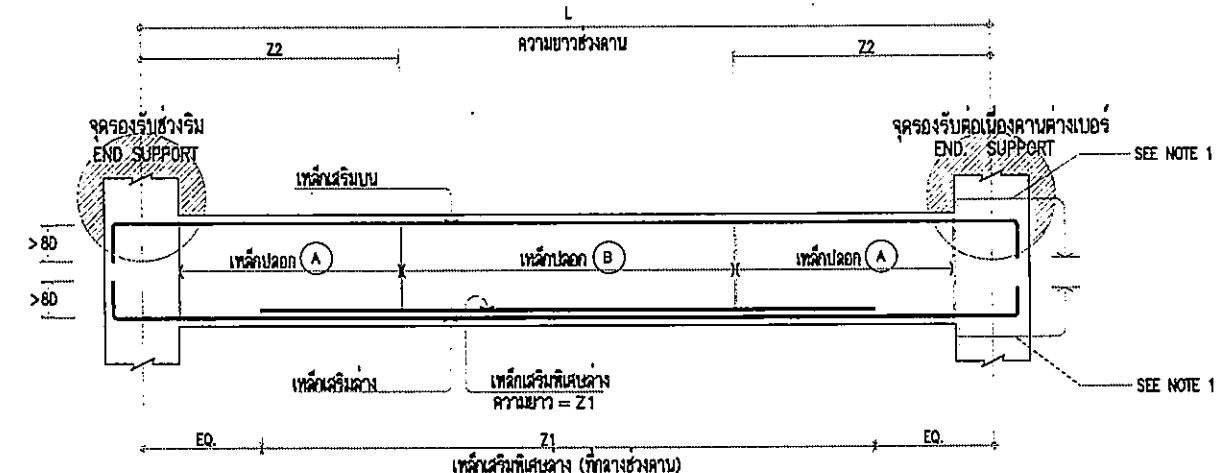

รูปตัดทางยาว แสดงการเสริมเหล็กคานพาดช่วงทัวไป
 TYP. SIMPLE BEAM
 1:20

- NOTE.
- กรณีเหล็กเสริมยาวไม่ต่อเนื่อง ให้องฉากสิ่งในเสาหรือคานไม่น้อยกว่า 8 เท่าของ เส้นผ่าศูนย์กลางเหล็กเสริม
 - กรณีการต่อเหล็กเสริมบนให้ต่อทาบที่กลางช่วงคาน ระยะทาบ (2A) ไม่น้อยกว่า 45 เท่าของเส้นผ่าศูนย์กลางเหล็กเสริมบน และปฏิบัติตามรายการประกอบแบบ หรือ มาตรฐานการก่อสร้าง ว.ส.ท
 - กรณีการต่อเหล็กเสริมล่าง ให้ต่อทาบที่จุดรองรับ ระยะทาบ (B) ไม่น้อยกว่า 25 เท่าของเส้นผ่าศูนย์กลางเหล็กเสริมล่าง และปฏิบัติตามรายการประกอบแบบ หรือ มาตรฐานการก่อสร้าง ว.ส.ท
 - การต่อทาบเหล็กทัวไป ให้คงเหล็กที่มีขนาดเล็กกว่า(อยู่ล่าง)ทาบกับเหล็กที่มีขนาดใหญ่กว่า(อยู่บน)

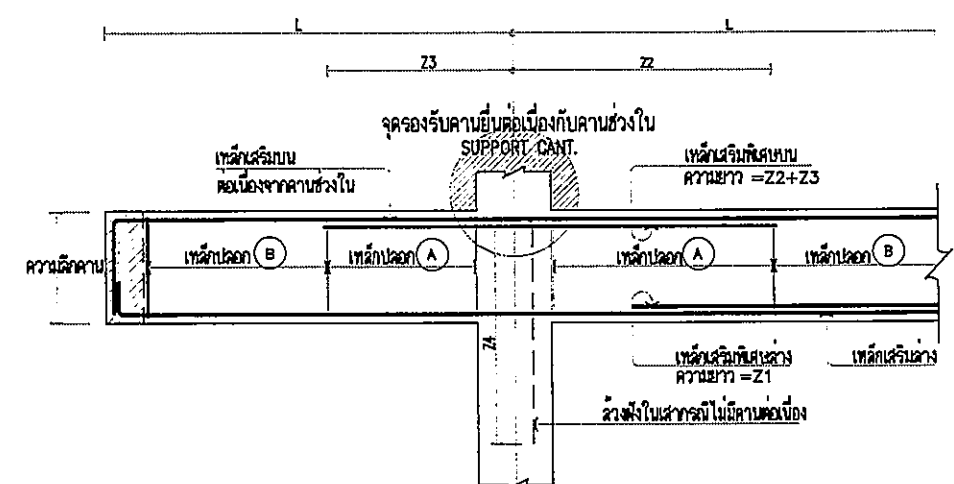

รูปตัดทางยาว แสดงการเสริมเหล็กคานยื่น ทัวไป
 TYP. CANTILEVER BEAM
 1:20

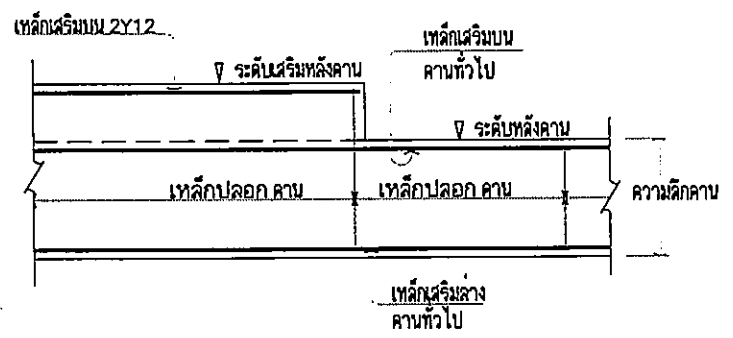

แบบขยายการเสริมหลังคาน ทัวไป
 TYP. DETAIL
 1:20

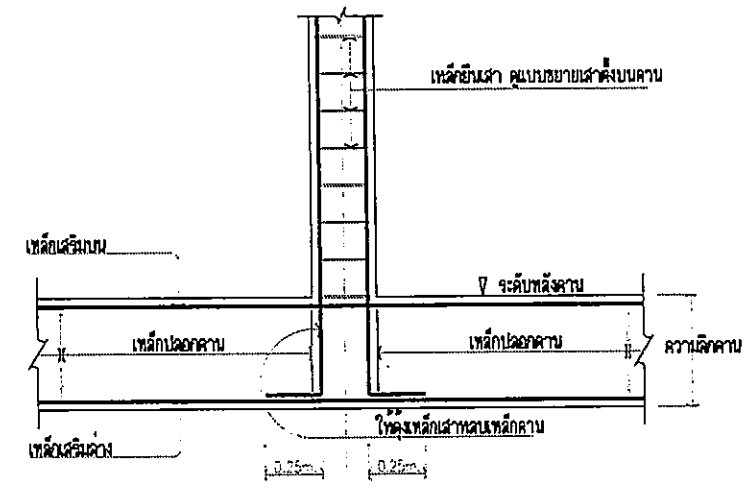

แบบขยายเสาตั้งบนคาน ทัวไป
 TYP. COLUMN ON BEAM
 1:20

OWNER
 กรมโยธาธิการและผังเมือง
 โครงการก่อสร้าง
 ศูนย์ราชการพหุวัฒนธรรมศาสตร์
 โครงการพัฒนาระบบขนส่งมวลชน
 บริษัท ทีพีซี จำกัด
 บริษัท เอ็มเอส จำกัด
 บริษัท เอ็มเอส จำกัด

REVISIONS

No.	DATE	DESCRIPTION

TITLE
 แบบมาตรฐาน (2)

FILE NO. SCALE AS SHOWN

DATE ISSUED 2 ธันวาคม 2559

DRAWING NO. TOTAL

ST-S1-03

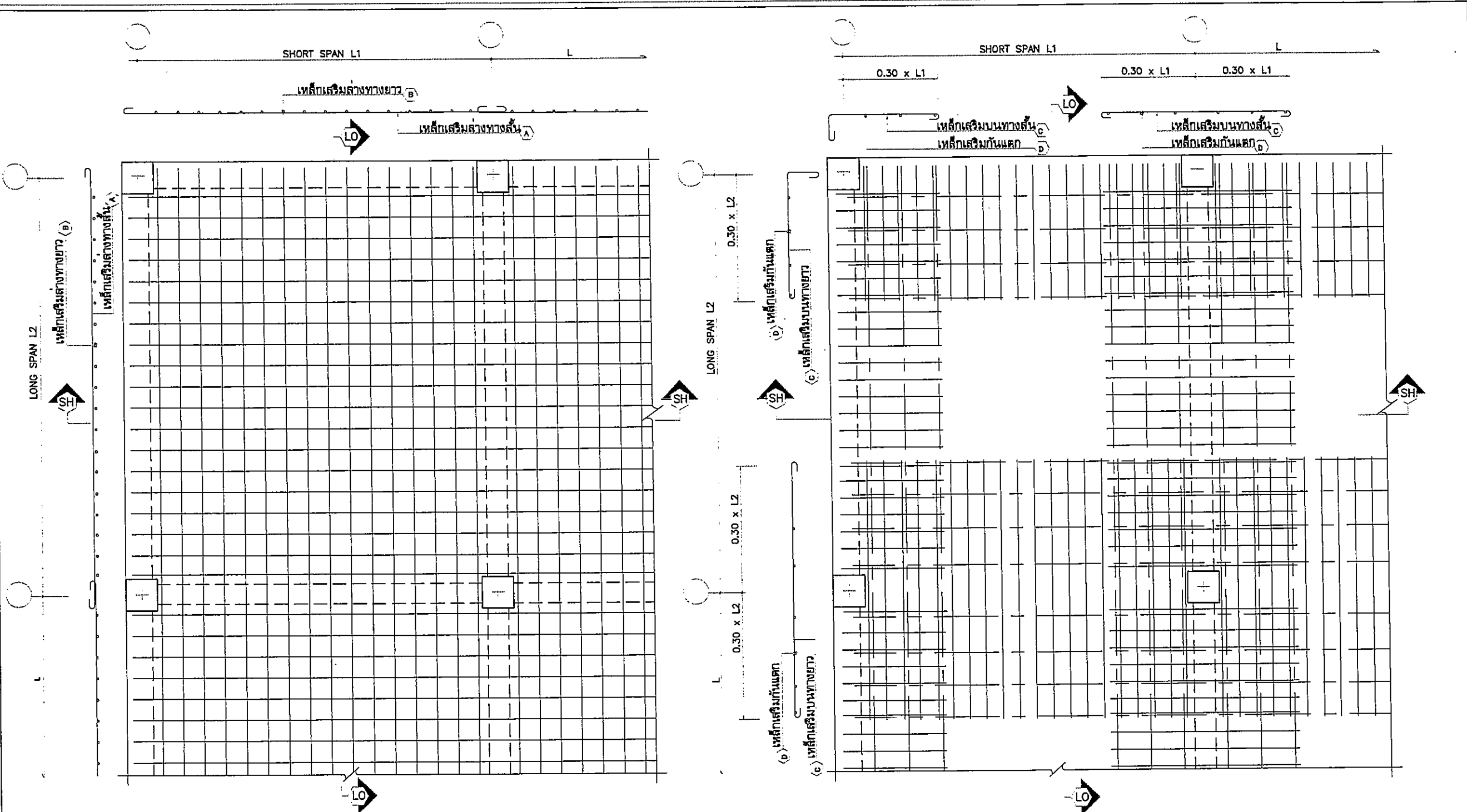

R/C SLAB (Sn)
TYP. BOTTOM REINF. PLAN 1:25
แปลนขยาย การเสริมเหล็กล่างพื้นหล่อในที่ทั่วไป

R/C SLAB (Sn)
TYP. TOP REINF. PLAN 1:25
แปลนขยาย การเสริมเหล็กบนพื้นหล่อในที่ทั่วไป

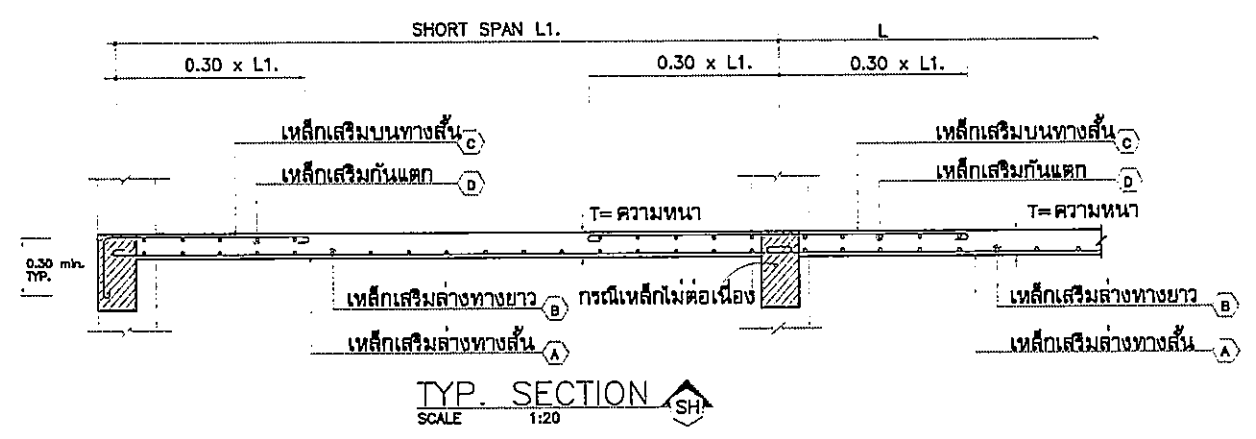

TYP. SECTION SH
SCALE 1:20

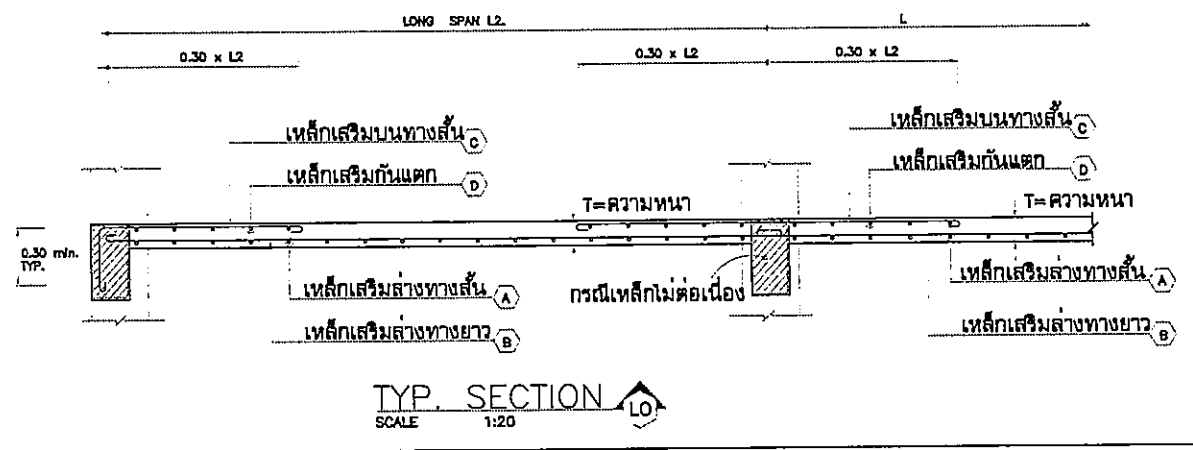

TYP. SECTION LO
SCALE 1:20

OWNER

โครงการก่อสร้าง
ศูนย์การแพทย์ธรรมศาสตร์
โรงพยาบาลธรรมศาสตร์เฉลิมพระเกียรติ

TPFC
บริษัท ทีพีซี จำกัด
101 หมู่ 11 ต.บางพลีใหญ่ อ.บางพลี จ.สมุทรปราการ 10540
โทร: 0-2625-1111 โทรสาร: 0-2625-1112 E-mail: tpfc@tpfc.com

REI
บริษัท เรอี จำกัด
111 หมู่ 11 ต.บางพลีใหญ่ อ.บางพลี จ.สมุทรปราการ 10540
โทร: 0-2625-1111 โทรสาร: 0-2625-1112 E-mail: rei@rei.com

EMS
บริษัท อีเอ็มเอส จำกัด
111 หมู่ 11 ต.บางพลีใหญ่ อ.บางพลี จ.สมุทรปราการ 10540
โทร: 0-2625-1111 โทรสาร: 0-2625-1112 E-mail: ems@ems.com

ผู้รับเหมาโครงการ	ศิริชัย ภูมิวิบูลย์	06-4197	S
สถาปนิก	ชลากรณ์ ศาง	0-81483	CP
	ธนสิทธิ์ สมเด็ญย์	0-80547	CP
	วิรัช บุญเฉลียว	0-812087	CP
	พรชัย นิลวรรณประเสริฐ	0-812088	CP
	จิรายุ นุชเกษม ณ สุทธยา	0-814706	CP
	ไพฑูริย์ นิลวิบูลย์	0-816723	CP
	สุวิมลทิพย์ พันธุ์วิบูลย์	0-817582	CP
	สิริภรณ์ สิริบุษย์	0-8114040	CP
	นันทพร สนิท	0-8118807	CP
วิศวกร/ควบคุมภายใน	สมนึก ศิมขจรธรรม	0-811131	CP
วิศวกร ควบคุมงาน	วิภาดา วงศ์ทอง		CP
ผู้ช่วย ควบคุมงาน	สุวิมลทิพย์ พันธุ์วิบูลย์		CP
วิศวกรโครงสร้าง/โยธา	จิรายุ นุชเกษม	065854	CP
	ธนสิทธิ์ สมเด็ญย์	0610813	CP
วิศวกรควบคุมงาน	สุวิมลทิพย์ พันธุ์วิบูลย์	0687	CP
วิศวกรโยธา	ธรรมาวุธ ชวนะนิภา	0817136	CP
วิศวกรโยธา	ชลากรณ์ ศาง	065193	CP
	ศ.ศ. สมิตาน	06137343	CP
วิศวกรโยธา	สุวิมลทิพย์ พันธุ์วิบูลย์	063860	CP
ผู้ช่วยควบคุมงานโยธา/ควบคุมภายใน	เป็ญญ์ สัตติเมธ	0611266	CP
วิศวกรโยธา	นภา สัตติเมธ	0-81886	CP
	พรชัย ธรรมศิริวัฒน์	0-81126	CP

REVISIONS	
No.	DESCRIPTION

TITLE

แบบมาตรฐาน (3)

FILE NO	SCALE
DATE ISSUED	AS SHOW
DRAWING NO.	TOTAL
ST-S1-04	

DATE ISSUED 2 ธันวาคม 2559

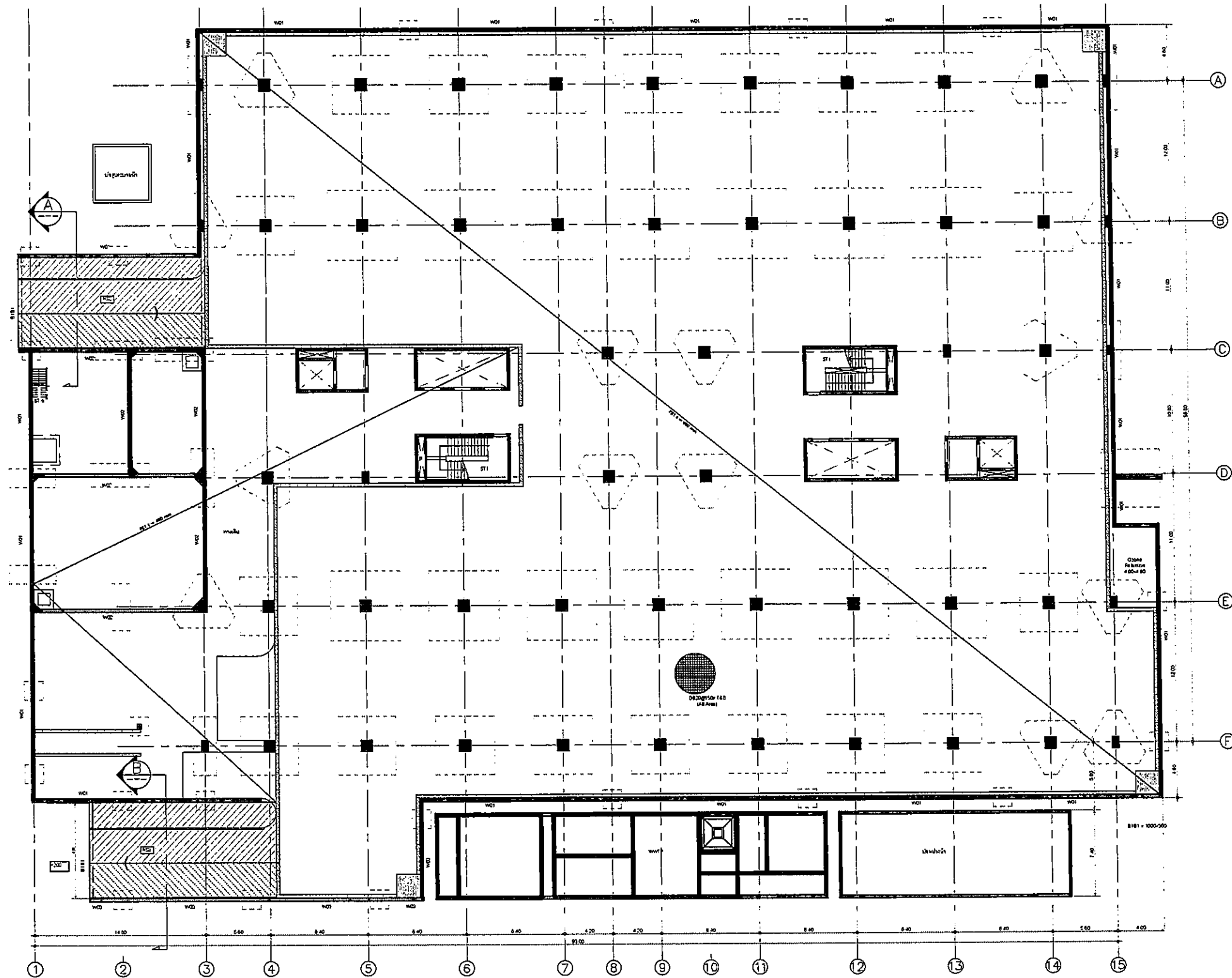



แปลนพื้นชั้นใต้ดิน B1
www.tpa.com 1/20

OWNER

 โรงพยาบาลธรรมศาสตร์เฉลิมพระเกียรติ

PROJECT TITLE
 โครงการก่อสร้าง
 ศูนย์การแพทย์ธรรมศาสตร์
 โรงพยาบาลธรรมศาสตร์เฉลิมพระเกียรติ

 บริษัท ที.พี.เอฟ. จำกัด
 18/1 ซอยสุขุมวิท 111 แขวงคลองเตยเหนือ เขตวัฒนา กรุงเทพมหานคร 10110
 โทร. 02-2622111 โทรสาร 02-2622112

 บริษัท เร็ม จำกัด
 111 ซอยสุขุมวิท 111 แขวงคลองเตยเหนือ เขตวัฒนา กรุงเทพมหานคร 10110
 โทร. 02-2622111 โทรสาร 02-2622112

 บริษัท เอ็มเอส เซอร์วิส จำกัด
 111 ซอยสุขุมวิท 111 แขวงคลองเตยเหนือ เขตวัฒนา กรุงเทพมหานคร 10110
 โทร. 02-2622111 โทรสาร 02-2622112

ผู้รับบริการโครงการ	รหัส	ชื่อ
สถาปนิก	02-4187	
ช่างเขียน	2-05-453	
ช่างเขียน	2-05-457	
ช่างเขียน	2-05-2087	
ช่างเขียน	2-05-2089	
ช่างเขียน	2-05-4736	
ช่างเขียน	2-05-4733	
ช่างเขียน	2-05-7582	
ช่างเขียน	2-05-14049	
ช่างเขียน	2-05-15507	

วิศวกร/ควบคุมภายใน	รหัส	ชื่อ
วิศวกร	2-05-1132	
วิศวกร	2-05-1132	

วิศวกรโครงสร้าง/โยธา	รหัส	ชื่อ
วิศวกร	05-5634	
วิศวกร	05-10013	

วิศวกรสุขาภิบาล	รหัส	ชื่อ
วิศวกร	25-87	
วิศวกร	25-7136	

วิศวกรไฟฟ้า	รหัส	ชื่อ
วิศวกร	25-5193	
วิศวกร	25-37343	

วิศวกรเครื่องกล	รหัส	ชื่อ
วิศวกร	25-2980	

ผู้เขียนแบบสถาปัตย์/ควบคุมการก่อสร้าง	รหัส	ชื่อ
ผู้เขียน	25-11269	

ผู้ควบคุมการก่อสร้าง	รหัส	ชื่อ
ผู้ควบคุม	25-05-88	
ผู้ควบคุม	25-05-128	

REVISIONS	No.	DATE	DESCRIPTION

TITLE
 แปลนพื้นชั้นใต้ดิน B1

FILE NO	SCALE
	1:200

DATE ISSUED	TOTAL
2 ธันวาคม 2559	

DRAWING NO.	TOTAL
ST-S2-02	

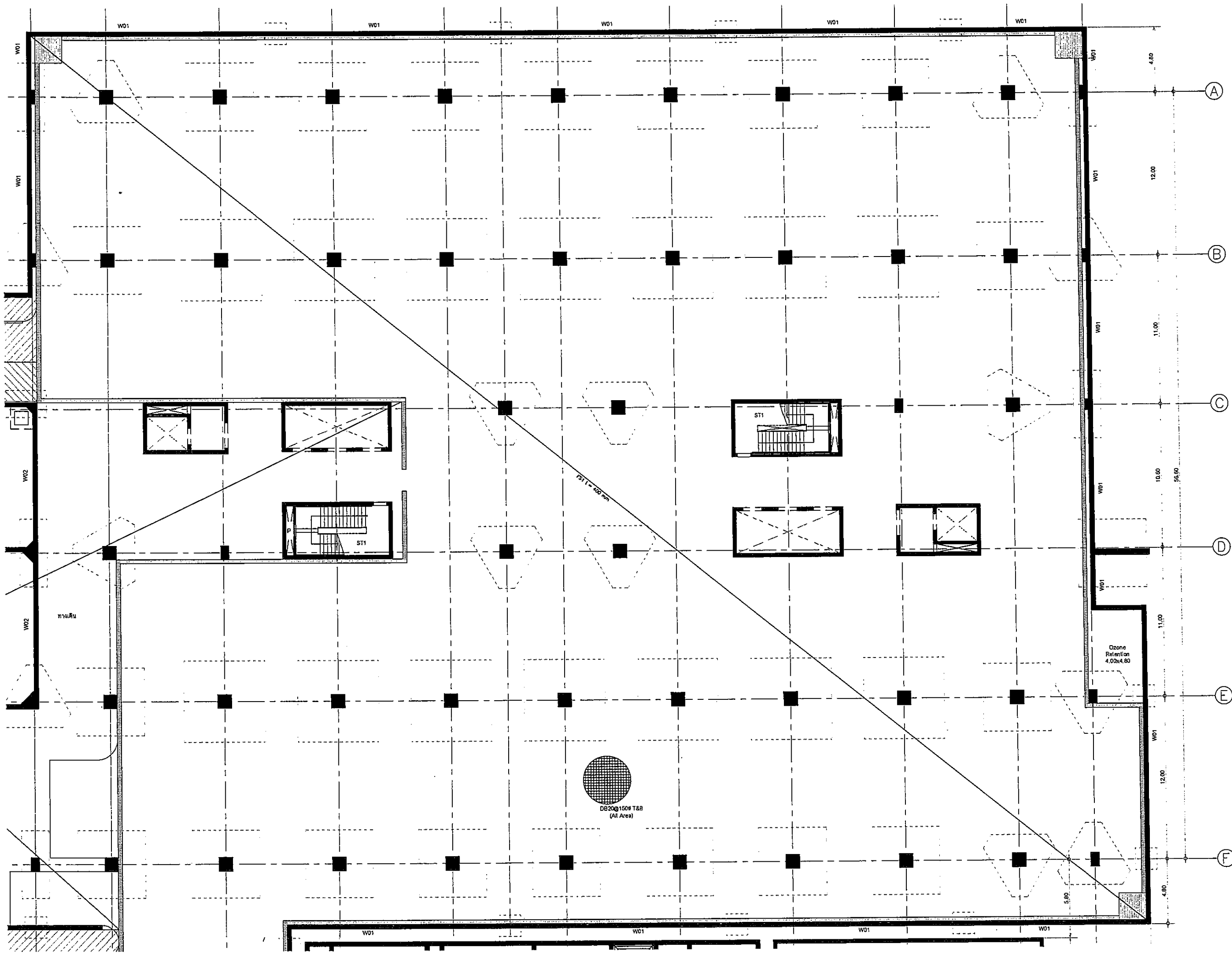

OWNER

























โครงการก่อสร้าง
ศูนย์การเรียนรู้รวมศาสตร์
โรงพยาบาลธรรมศาสตร์เฉลิมพระเกียรติ

TPFC
บริษัท ทีพีเอฟซี จำกัด

REMI
บริษัท เรมี จำกัด

EMS
บริษัท อีเอ็มเอส จำกัด

ผู้รับทำโครงการ วิบูลย์ ชูเกียรติคุณ	ธ.ช.4197	
สถาปนิก		
สถาปนิก ควบคุม	ท-ธช.483	
วิศวกร ควบคุม	ท-ธช.547	
ช่างเขียน	ท-ธช.2087	
ช่างเขียน ควบคุม	ท-ธช.2088	
ช่างเขียน ควบคุม 2	ท-ธช.4706	
ช่างเขียน ควบคุม 3	ท-ธช.6726	
ช่างเขียน ควบคุม 4	ท-ธช.7587	
ช่างเขียน ควบคุม 5	ท-ธช.14049	
ช่างเขียน ควบคุม 6	ท-ธช.18807	
วิศวกร/ควบคุมภายใน		
วิศวกร ควบคุม	ท-ธช.1132	
วิศวกร ควบคุม		
วิศวกรโครงสร้าง/โยธา		
วิศวกร ควบคุมโยธา	ธช.5854	
วิศวกร ควบคุมโยธา	ธช.10813	
วิศวกรควบคุมอาคาร		
วิศวกร ควบคุมอาคาร	ธช.57	
วิศวกร ควบคุมอาคาร	ธช.7136	
วิศวกรไฟฟ้า		
วิศวกร ควบคุมไฟฟ้า	ธช.5193	
วิศวกร ควบคุมไฟฟ้า	ธช.37343	
วิศวกรเครื่องกล		
วิศวกร ควบคุมเครื่องกล	ธช.3860	
ผู้เขียนรายละเอียดสถาปัตย์		
ผู้เขียน ควบคุม	ธช.11259	
ผู้สถาปนิก		
วิศวกร ควบคุม	ท-ธช.85	
วิศวกร ควบคุม	ท-ธช.1328	

REVISIONS

No.	DATE	DESCRIPTION

TITLE

แปลนพื้นที่ใต้ดิน B1

FILE NO	SCALE
	1:25
DATE ISSUED	TOTAL
2 ธันวาคม 2559	
DRAWING NO.	TOTAL
ST-S2-03	

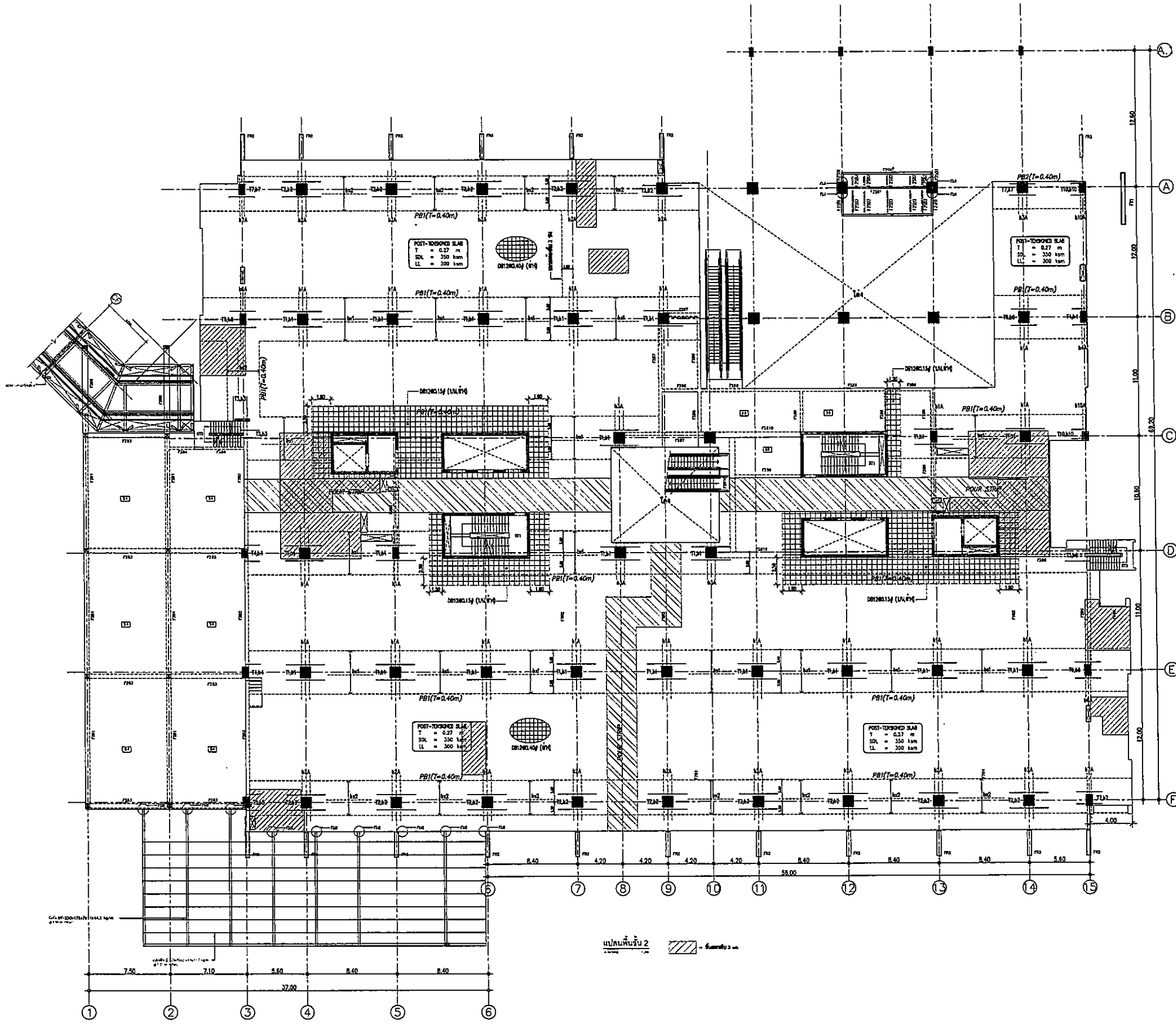

OWNER

โครงการก่อสร้าง
ศูนย์การแพทย์ธรรมศาสตร์
โรงพยาบาลธรรมศาสตร์เฉลิมพระเกียรติ

TPFC
บริษัท ทีพีเอฟซี จำกัด
เลขที่ 101/101-101-101 ถนน 21-21-211 แขวง 101 เขต 101 กรุงเทพมหานคร 10110

บริษัท ตรีเพ็ชร กรุ๊ป จำกัด
เลขที่ 101/101-101-101 ถนน 21-21-211 แขวง 101 เขต 101 กรุงเทพมหานคร 10110

บริษัท เอ็มเอสไอ จำกัด
เลขที่ 101/101-101-101 ถนน 21-21-211 แขวง 101 เขต 101 กรุงเทพมหานคร 10110

ผู้เขียนโครงการ ศิวัชร ชุมภูกุล	เลขที่ 4157	
สถาปนิก ดลชนันต์ ศาstry	ร-ธค 483	
รับใช้ ควบคุมงาน	ร-ธค 547	
รับใช้ ควบคุมงาน	ร-ธค 2087	
รับใช้ ควบคุมงาน	ร-ธค 2088	
วิศวกร ควบคุม งาน	ร-ธค 4706	
วิศวกร ควบคุม งาน	ร-ธค 6725	
ผู้ดำเนินการ ควบคุมงาน	ร-ธค 7592	
วิศวกร ควบคุม งาน	ร-ธค 14049	
ผู้ตรวจ ควบคุมงาน	ร-ธค 18807	
มีงานนอก/ควบคุมภายใน สถาปนิก ควบคุมงาน	ร-ธค 1132	
วิศวกร ควบคุมงาน	ร-ธค 10813	
วิศวกร ควบคุมงาน	ร-ธค 5854	
วิศวกร ควบคุมงาน	ร-ธค 7135	
วิศวกร ควบคุมงาน	ร-ธค 3193	
วิศวกร ควบคุมงาน	ร-ธค 37343	
วิศวกร ควบคุมงาน	ร-ธค 3980	
ผู้เขียนโครงการระบบโครงสร้าง เป็ญจันทร์ สัตย์รัมย์	ร-ธค 11269	
ผู้ตรวจสอบ นพคุณ ศักดิ์ชัย	ร-ธค 85	
รับใช้ ควบคุมงาน	ร-ธค 1128	

REVISIONS		
No.	DATE	DESCRIPTION

TITLE
แปลนพื้นชั้น 2
MILD STEEL LAYOUT

FILE NO. SCALE
SCALE 1:200

DATE ISSUED 2 ธันวาคม 2559

DRAWING NO. TOTAL
ST-S2-09

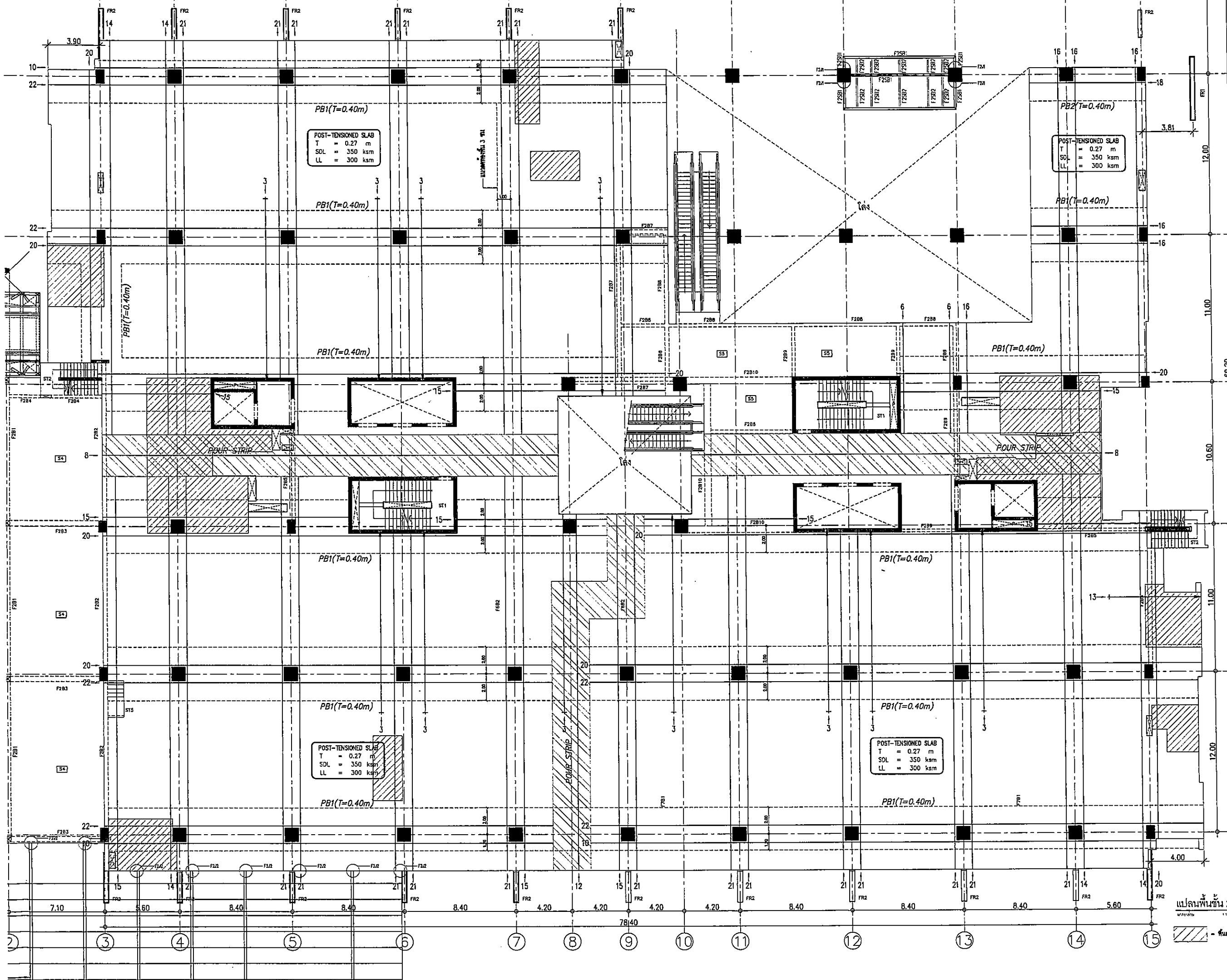

OWNER



โครงการก่อสร้าง
ศูนย์การแพทย์ธรรมศาสตร์
โรงพยาบาลธรรมศาสตร์เฉลิมพระเกียรติ

TPFC
บริษัท ทีพีเอฟซี จำกัด
11/1 หมู่ 10 ต.บางพลีใหญ่ อ.บางพลี จ.สมุทรปราการ 10510
โทร: 02-832-1111 โทรสาร: 02-832-1112 E-mail: info@tpfc.com

บริษัท เอ็มเอสไอ จำกัด
11/1 หมู่ 10 ต.บางพลีใหญ่ อ.บางพลี จ.สมุทรปราการ 10510
โทร: 02-832-1111 โทรสาร: 02-832-1112 E-mail: info@emsi.com

EMSI
บริษัท เอ็มเอสไอ จำกัด
11/1 หมู่ 10 ต.บางพลีใหญ่ อ.บางพลี จ.สมุทรปราการ 10510
โทร: 02-832-1111 โทรสาร: 02-832-1112 E-mail: info@emsi.com

ผู้เขียนโครงการ	ผู้ตรวจสอบ
สถาปนิก	
สถาปนิก ควบคุม	ร.ร. 4197
สถาปนิก ควบคุม	ร.ร. 4183
สถาปนิก ควบคุม	ร.ร. 4184
สถาปนิก ควบคุม	ร.ร. 4185
สถาปนิก ควบคุม	ร.ร. 4186
สถาปนิก ควบคุม	ร.ร. 4187
สถาปนิก ควบคุม	ร.ร. 4188
สถาปนิก ควบคุม	ร.ร. 4189
สถาปนิก ควบคุม	ร.ร. 4190
สถาปนิก ควบคุม	ร.ร. 4191
สถาปนิก ควบคุม	ร.ร. 4192
สถาปนิก ควบคุม	ร.ร. 4193
สถาปนิก ควบคุม	ร.ร. 4194
สถาปนิก ควบคุม	ร.ร. 4195
สถาปนิก ควบคุม	ร.ร. 4196
สถาปนิก ควบคุม	ร.ร. 4197
สถาปนิก ควบคุม	ร.ร. 4198
สถาปนิก ควบคุม	ร.ร. 4199
สถาปนิก ควบคุม	ร.ร. 4200
สถาปนิก ควบคุม	ร.ร. 4201
สถาปนิก ควบคุม	ร.ร. 4202
สถาปนิก ควบคุม	ร.ร. 4203
สถาปนิก ควบคุม	ร.ร. 4204
สถาปนิก ควบคุม	ร.ร. 4205
สถาปนิก ควบคุม	ร.ร. 4206
สถาปนิก ควบคุม	ร.ร. 4207
สถาปนิก ควบคุม	ร.ร. 4208
สถาปนิก ควบคุม	ร.ร. 4209
สถาปนิก ควบคุม	ร.ร. 4210
สถาปนิก ควบคุม	ร.ร. 4211
สถาปนิก ควบคุม	ร.ร. 4212
สถาปนิก ควบคุม	ร.ร. 4213
สถาปนิก ควบคุม	ร.ร. 4214
สถาปนิก ควบคุม	ร.ร. 4215
สถาปนิก ควบคุม	ร.ร. 4216
สถาปนิก ควบคุม	ร.ร. 4217
สถาปนิก ควบคุม	ร.ร. 4218
สถาปนิก ควบคุม	ร.ร. 4219
สถาปนิก ควบคุม	ร.ร. 4220

REVISIONS

No.	DATE	DESCRIPTION

TITLE

แปลนพื้นชั้น 2
TENDON LAYOUT

FILE NO SCALE 1:125

DATE ISSUED 2 ธันวาคม 2559

DRAWING NO. TOTAL

ST-S2-10

แปลนพื้นชั้น 2
1:125
- พื้นหนา 3 cm

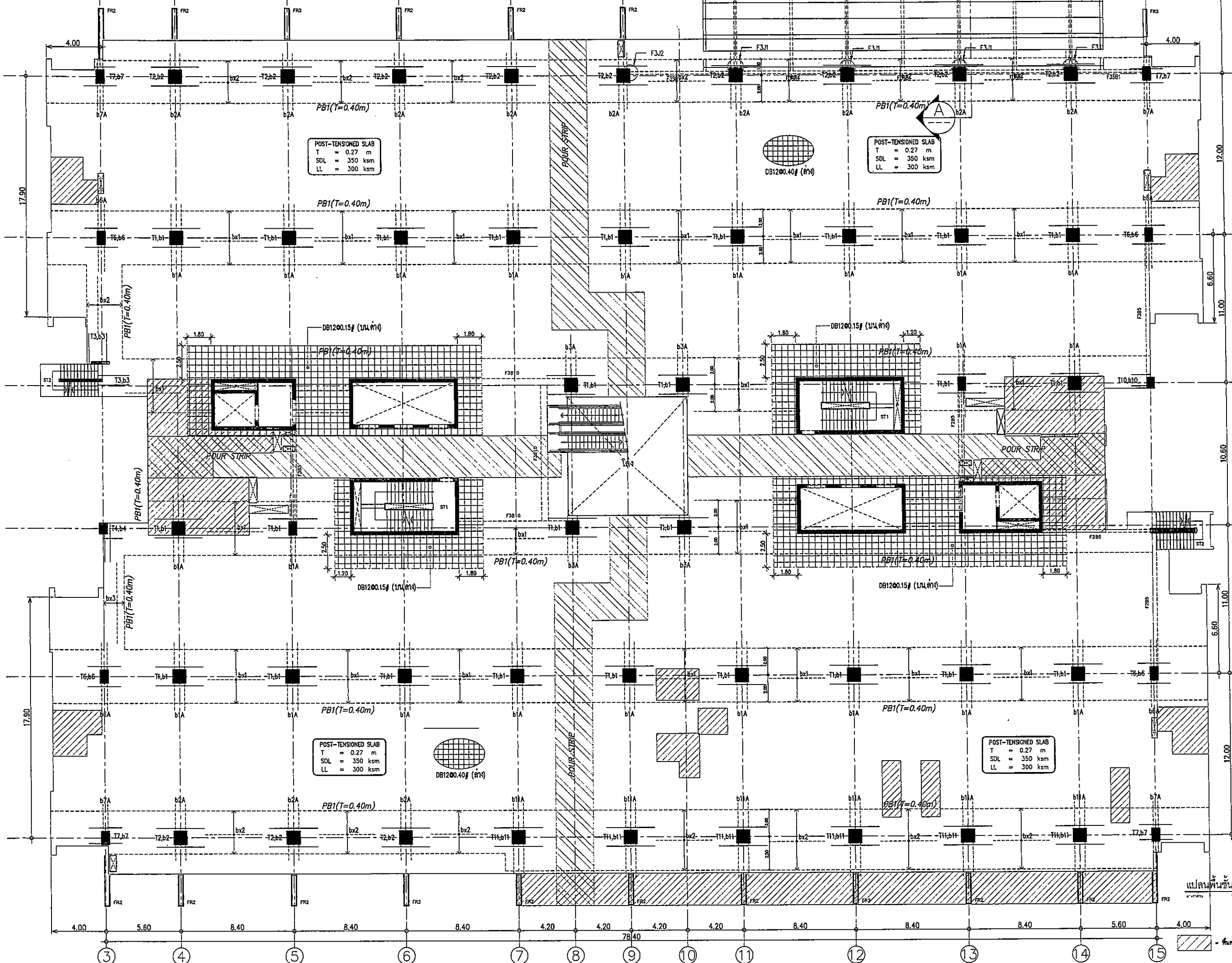

OWNER

 หน่วยงานราชการระดับจังหวัด

PROJECT TITLE
 โครงการก่อสร้าง
 ศูนย์กักกักแยกกัก
 หน่วยงานสาธารณสุขจังหวัดหนองบัวลำภู

TPFC
 บริษัท ทีพีเอฟซี จำกัด
 11/1 ซอยสุขุมวิท 111 แขวงคลองเตยเหนือ เขตวัฒนา กรุงเทพมหานคร 10110
 โทร 0-2254-1111 โทรสาร 0-2254-1112 E-mail: info@tpfc.com

บริษัท และ 4/1
 11/1 ซอยสุขุมวิท 111 แขวงคลองเตยเหนือ เขตวัฒนา กรุงเทพมหานคร 10110
 โทร 0-2254-1111 โทรสาร 0-2254-1112 E-mail: info@tpfc.com

บริษัท และ 4/1
 11/1 ซอยสุขุมวิท 111 แขวงคลองเตยเหนือ เขตวัฒนา กรุงเทพมหานคร 10110
 โทร 0-2254-1111 โทรสาร 0-2254-1112 E-mail: info@tpfc.com

EMSI
 บริษัท เอ็มเอสไอ จำกัด
 47/21 ซอยสุขุมวิท 111 แขวงคลองเตยเหนือ เขตวัฒนา กรุงเทพมหานคร 10110
 โทร 0-2254-1111 โทรสาร 0-2254-1112 E-mail: info@emsi.com

ผู้เขียนโครงการ
 ศ.ดร. คุณหญิงสุดารัตน์ เกยุราพันธุ์ 484197

สถาปนิก
 นายวิชาญ วัฒนศิริ 2-80483
 นายวิชาญ วัฒนศิริ 2-80547
 นายวิชาญ วัฒนศิริ 2-802087
 นายวิชาญ วัฒนศิริ 2-802088
 นายวิชาญ วัฒนศิริ 2-804708
 นายวิชาญ วัฒนศิริ 2-805725
 นายวิชาญ วัฒนศิริ 2-807592
 นายวิชาญ วัฒนศิริ 2-8014048
 นายวิชาญ วัฒนศิริ 2-8018007

วิศวกร/ควบคุมงาน
 นายวิชาญ วัฒนศิริ 2-801132
 นายวิชาญ วัฒนศิริ 2-801132
 นายวิชาญ วัฒนศิริ 2-801132

วิศวกรโครงสร้าง/โยธา
 นายวิชาญ วัฒนศิริ 2-805654
 นายวิชาญ วัฒนศิริ 2-8016812

วิศวกรสุขาภิบาล
 นายวิชาญ วัฒนศิริ 2-8067
 นายวิชาญ วัฒนศิริ 2-807138

วิศวกรไฟฟ้า
 นายวิชาญ วัฒนศิริ 2-805193
 นายวิชาญ วัฒนศิริ 2-8027343

วิศวกรเครื่องกล
 นายวิชาญ วัฒนศิริ 2-803980

ผู้เขียนรายการปริมาณ
 นายวิชาญ วัฒนศิริ 2-8011259

ผู้ตรวจสอบ
 นายวิชาญ วัฒนศิริ 2-8011259

REVISIONS
 No. DATE DESCRIPTION

TITLE
 แปลนพื้นชั้น 3
 MILD STEEL LAYOUT

FILE NO SCALE 1:125
 DATE ISSUED 2 ธันวาคม 2559
 DRAWING NO. TOTAL
 ST-S2-15

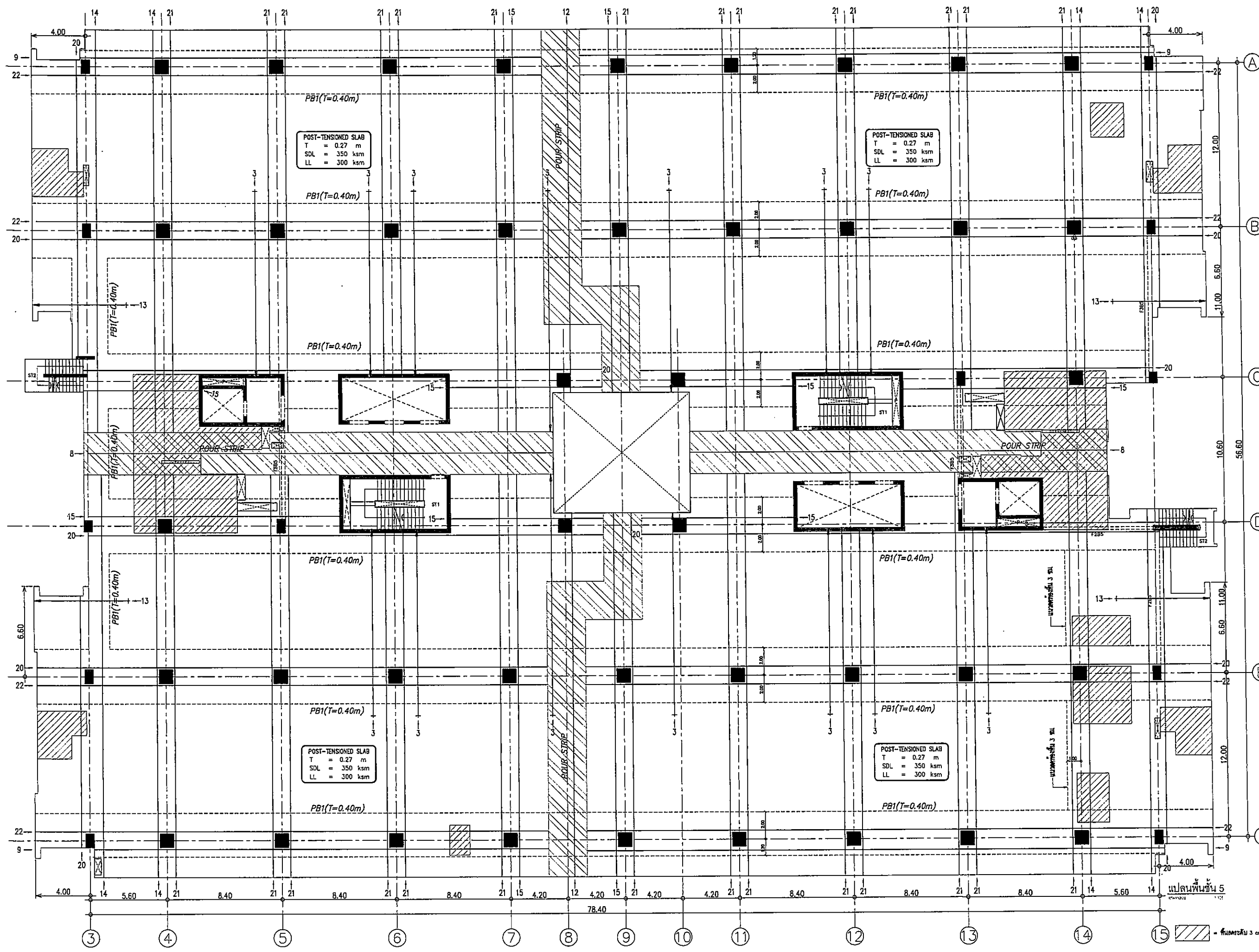

OWNER

โรงพยาบาลธรรมศาสตร์เฉลิมพระเกียรติ

PROJECT TITLE

โครงการก่อสร้าง
ศูนย์การแพทย์ธรรมศาสตร์
โรงพยาบาลธรรมศาสตร์เฉลิมพระเกียรติ

TPFC
บริษัท ทีพีเอฟซี จำกัด
เลขที่ 101 ถนนวิภาวดีรังสิต แขวงสามเสนใน เขตพญาไท กรุงเทพมหานคร 10710
โทรศัพท์ 02-262-2771 โทรสาร 02-262-2772 E-mail: tpfc@tpfc.com

REI
บริษัท เออีซี จำกัด
เลขที่ 101 ถนนวิภาวดีรังสิต แขวงสามเสนใน เขตพญาไท กรุงเทพมหานคร 10710
โทรศัพท์ 02-262-2771 โทรสาร 02-262-2772 E-mail: reic@reic.com

EMS
บริษัท เอ็มเอส จำกัด
เลขที่ 101 ถนนวิภาวดีรังสิต แขวงสามเสนใน เขตพญาไท กรุงเทพมหานคร 10710
โทรศัพท์ 02-262-2771 โทรสาร 02-262-2772 E-mail: ems@ems.com

ชื่อ/ตำแหน่ง	เลขที่	ลายเซ็น
ผู้เขียนโครงการ	02-4197	[ลายเซ็น]
สถาปนิก		
สถาปนิก ควบคุม	02-4043	[ลายเซ็น]
สถาปนิก รับผิดชอบ	02-4047	[ลายเซ็น]
วิศวกร ควบคุม	02-4007	[ลายเซ็น]
วิศวกร ควบคุม 2	02-4008	[ลายเซ็น]
วิศวกร ควบคุม 3	02-4047	[ลายเซ็น]
วิศวกร ควบคุม 4	02-4047	[ลายเซ็น]
วิศวกร ควบคุม 5	02-4047	[ลายเซ็น]
วิศวกร ควบคุม 6	02-4047	[ลายเซ็น]
วิศวกร ควบคุม 7	02-4047	[ลายเซ็น]
วิศวกร ควบคุม 8	02-4047	[ลายเซ็น]
วิศวกร ควบคุม 9	02-4047	[ลายเซ็น]
วิศวกร ควบคุม 10	02-4047	[ลายเซ็น]
วิศวกร ควบคุม 11	02-4047	[ลายเซ็น]
วิศวกร ควบคุม 12	02-4047	[ลายเซ็น]
วิศวกร ควบคุม 13	02-4047	[ลายเซ็น]
วิศวกร ควบคุม 14	02-4047	[ลายเซ็น]
วิศวกร ควบคุม 15	02-4047	[ลายเซ็น]
วิศวกร ควบคุม 16	02-4047	[ลายเซ็น]
วิศวกร ควบคุม 17	02-4047	[ลายเซ็น]
วิศวกร ควบคุม 18	02-4047	[ลายเซ็น]
วิศวกร ควบคุม 19	02-4047	[ลายเซ็น]
วิศวกร ควบคุม 20	02-4047	[ลายเซ็น]
วิศวกร ควบคุม 21	02-4047	[ลายเซ็น]
วิศวกร ควบคุม 22	02-4047	[ลายเซ็น]
วิศวกร ควบคุม 23	02-4047	[ลายเซ็น]
วิศวกร ควบคุม 24	02-4047	[ลายเซ็น]
วิศวกร ควบคุม 25	02-4047	[ลายเซ็น]
วิศวกร ควบคุม 26	02-4047	[ลายเซ็น]
วิศวกร ควบคุม 27	02-4047	[ลายเซ็น]
วิศวกร ควบคุม 28	02-4047	[ลายเซ็น]
วิศวกร ควบคุม 29	02-4047	[ลายเซ็น]
วิศวกร ควบคุม 30	02-4047	[ลายเซ็น]
วิศวกร ควบคุม 31	02-4047	[ลายเซ็น]
วิศวกร ควบคุม 32	02-4047	[ลายเซ็น]
วิศวกร ควบคุม 33	02-4047	[ลายเซ็น]
วิศวกร ควบคุม 34	02-4047	[ลายเซ็น]
วิศวกร ควบคุม 35	02-4047	[ลายเซ็น]
วิศวกร ควบคุม 36	02-4047	[ลายเซ็น]
วิศวกร ควบคุม 37	02-4047	[ลายเซ็น]
วิศวกร ควบคุม 38	02-4047	[ลายเซ็น]
วิศวกร ควบคุม 39	02-4047	[ลายเซ็น]
วิศวกร ควบคุม 40	02-4047	[ลายเซ็น]
วิศวกร ควบคุม 41	02-4047	[ลายเซ็น]
วิศวกร ควบคุม 42	02-4047	[ลายเซ็น]
วิศวกร ควบคุม 43	02-4047	[ลายเซ็น]
วิศวกร ควบคุม 44	02-4047	[ลายเซ็น]
วิศวกร ควบคุม 45	02-4047	[ลายเซ็น]
วิศวกร ควบคุม 46	02-4047	[ลายเซ็น]
วิศวกร ควบคุม 47	02-4047	[ลายเซ็น]
วิศวกร ควบคุม 48	02-4047	[ลายเซ็น]
วิศวกร ควบคุม 49	02-4047	[ลายเซ็น]
วิศวกร ควบคุม 50	02-4047	[ลายเซ็น]

REVISIONS

No.	DATE	DESCRIPTION

TITLE

แปลนพื้นชั้น 5
TENDON LAYOUT

FILE NO SCALE 1:125

DATE ISSUED 2 ธันวาคม 2559

DRAWING NO. TOTAL

ST-S2-18

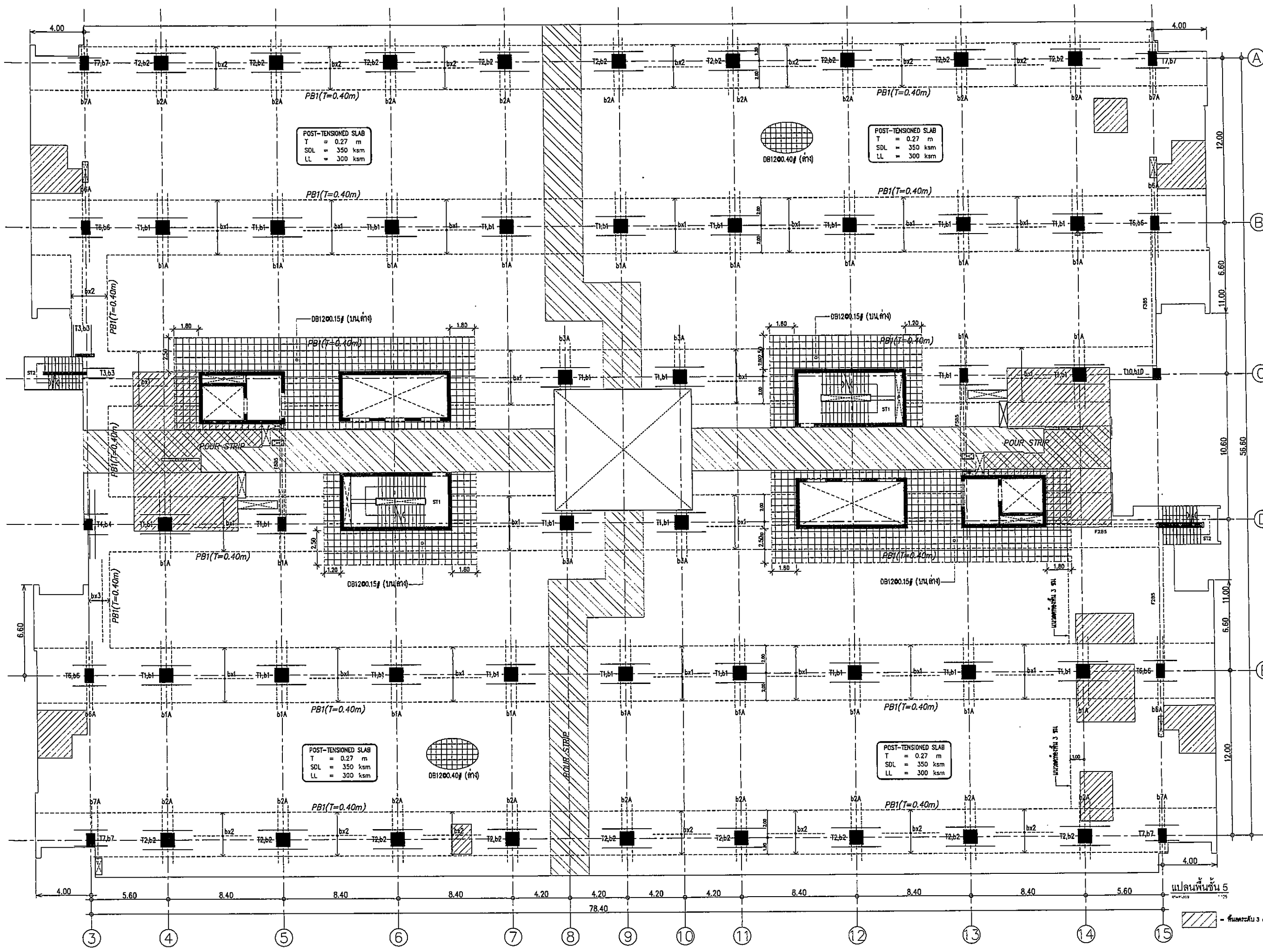

OWNER

 โครงการก่อสร้าง
 ศูนย์การแพทย์ธรรมศาสตร์
 โครงการอาคารรวมศาสตร์ธรรมศาสตร์

TPFC
 บริษัท ทีพีเอฟซี จำกัด
 111/1 หมู่ 10 ตำบล บางเขน อำเภอ บางเขน กรุงเทพมหานคร 10710
 โทร 0-2552-2222 โทรสาร 0-2552-2222 E-mail: tpfc@tpfc.com

บริษัท เอ็มเอส จำกัด
 12 ซอยสุขุมวิท 24 แขวง คลองเตย เขต คลองเตย กรุงเทพมหานคร 10110
 โทร 0-2354-2222 โทรสาร 0-2354-2222 E-mail: ems@ems.com

EMSI
 บริษัท เอ็มเอสไอ จำกัด
 11/11 ซอยสุขุมวิท 111 แขวง คลองเตย เขต คลองเตย กรุงเทพมหานคร 10110
 โทร 0-2354-2222 โทรสาร 0-2354-2222 E-mail: emsi@emsi.com

ผู้ควบคุมโครงการ	ชื่อ	เลขที่
สถาปนิก		
สถาปนิก ควบคุม	ท. 02423	
สถาปนิก รับผิดชอบ	ท. 02424	
วิศวกร ควบคุม	ท. 02427	
วิศวกร รับผิดชอบ	ท. 02428	
วิศวกร ควบคุม	ท. 02429	
วิศวกร รับผิดชอบ	ท. 02430	
วิศวกร ควบคุม	ท. 02431	
วิศวกร รับผิดชอบ	ท. 02432	
วิศวกร ควบคุม	ท. 02433	
วิศวกร รับผิดชอบ	ท. 02434	
วิศวกร ควบคุม	ท. 02435	
วิศวกร รับผิดชอบ	ท. 02436	
วิศวกร ควบคุม	ท. 02437	
วิศวกร รับผิดชอบ	ท. 02438	
วิศวกร ควบคุม	ท. 02439	
วิศวกร รับผิดชอบ	ท. 02440	
วิศวกร ควบคุม	ท. 02441	
วิศวกร รับผิดชอบ	ท. 02442	
วิศวกร ควบคุม	ท. 02443	
วิศวกร รับผิดชอบ	ท. 02444	
วิศวกร ควบคุม	ท. 02445	
วิศวกร รับผิดชอบ	ท. 02446	
วิศวกร ควบคุม	ท. 02447	
วิศวกร รับผิดชอบ	ท. 02448	
วิศวกร ควบคุม	ท. 02449	
วิศวกร รับผิดชอบ	ท. 02450	

REVISIONS	No.	DATE	DESCRIPTION

TITLE
 แปลนพื้นที่ 5
 MILD STEEL LAYOUT

FILE NO
 SCALE 1:125

DATE ISSUED
 2 ธันวาคม 2559

DRAWING NO. TOTAL
 ST-S2-19

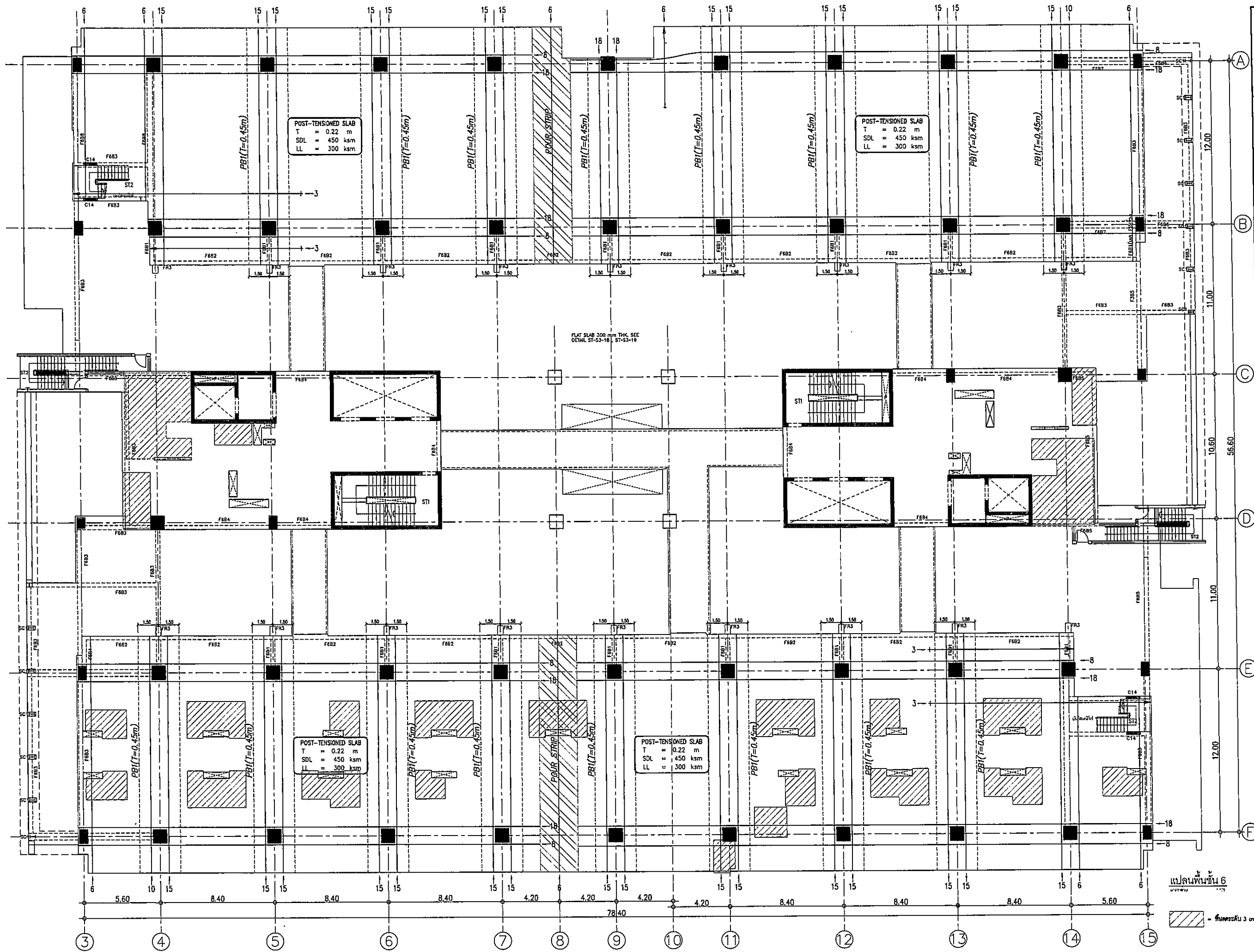

OWNER

 หน่วยงานบริหารงานพิเศษพิเศษ
 PROJECT TITLE
 โครงการก่อสร้าง
 ศูนย์บริการแพทย์ธรรมศาสตร์
 โรงพยาบาลธรรมศาสตร์เฉลิมพระเกียรติ

TPFC
 บริษัท ทีพีเอฟซี จำกัด
 117/1 ถนนพหลโยธิน แขวงสามยุค เขตเมืองเก่า กรุงเทพมหานคร 10200
 โทร 0-2554-2771-4 โทรสาร 0-2554-2771 E-mail: info@tpfc.com

บริษัท เอ็มเอสไอ จำกัด
 12 ซอยสุขุมวิท 23 แขวงคลองเตยเหนือ เขตวัฒนา กรุงเทพมหานคร 10110
 โทร 0-2554-2771-4 โทรสาร 0-2554-2771 E-mail: info@emsi.com

ผู้เขียนโครงการ วิบูลย์ คุณพิบูลย์	RU4197	2
สถาปนิก		
สถาปนิก ควบคุม	ท-80483	2
สถาปนิก รับผิดชอบ	ท-80547	2
สถาปนิก ควบคุม	ท-802007	2
วิศวกร ควบคุม	ท-802008	2
วิศวกร ควบคุม 2	ท-804706	2
วิศวกร ควบคุม 3	ท-806725	2
วิศวกร ควบคุม 4	ท-807502	2
วิศวกร ควบคุม 5	ท-8014049	2
วิศวกร ควบคุม 6	ท-8018807	2
วิศวกร ควบคุม 7	ท-801132	2
วิศวกร ควบคุม 8	ท-8010513	2
วิศวกร ควบคุม 9	ท-8010513	2
วิศวกร ควบคุม 10	ท-8010513	2
วิศวกร ควบคุม 11	ท-8010513	2
วิศวกร ควบคุม 12	ท-8010513	2
วิศวกร ควบคุม 13	ท-8010513	2
วิศวกร ควบคุม 14	ท-8010513	2
วิศวกร ควบคุม 15	ท-8010513	2
วิศวกร ควบคุม 16	ท-8010513	2
วิศวกร ควบคุม 17	ท-8010513	2
วิศวกร ควบคุม 18	ท-8010513	2
วิศวกร ควบคุม 19	ท-8010513	2
วิศวกร ควบคุม 20	ท-8010513	2
วิศวกร ควบคุม 21	ท-8010513	2
วิศวกร ควบคุม 22	ท-8010513	2
วิศวกร ควบคุม 23	ท-8010513	2
วิศวกร ควบคุม 24	ท-8010513	2
วิศวกร ควบคุม 25	ท-8010513	2
วิศวกร ควบคุม 26	ท-8010513	2
วิศวกร ควบคุม 27	ท-8010513	2
วิศวกร ควบคุม 28	ท-8010513	2
วิศวกร ควบคุม 29	ท-8010513	2
วิศวกร ควบคุม 30	ท-8010513	2
วิศวกร ควบคุม 31	ท-8010513	2
วิศวกร ควบคุม 32	ท-8010513	2
วิศวกร ควบคุม 33	ท-8010513	2
วิศวกร ควบคุม 34	ท-8010513	2
วิศวกร ควบคุม 35	ท-8010513	2
วิศวกร ควบคุม 36	ท-8010513	2
วิศวกร ควบคุม 37	ท-8010513	2
วิศวกร ควบคุม 38	ท-8010513	2
วิศวกร ควบคุม 39	ท-8010513	2
วิศวกร ควบคุม 40	ท-8010513	2
วิศวกร ควบคุม 41	ท-8010513	2
วิศวกร ควบคุม 42	ท-8010513	2
วิศวกร ควบคุม 43	ท-8010513	2
วิศวกร ควบคุม 44	ท-8010513	2
วิศวกร ควบคุม 45	ท-8010513	2
วิศวกร ควบคุม 46	ท-8010513	2
วิศวกร ควบคุม 47	ท-8010513	2
วิศวกร ควบคุม 48	ท-8010513	2
วิศวกร ควบคุม 49	ท-8010513	2
วิศวกร ควบคุม 50	ท-8010513	2

REVISIONS
 No. DATE DESCRIPTION

TITLE
 แปลนพื้นชั้น 6
 TENDON LAYOUT

FILE NO SCALE 1:125
 DATE ISSUED 2 ธันวาคม 2559
 DRAWING NO. TOTAL
 ST-S2-21

แปลนพื้นชั้น 6
 1:125
 2 ธันวาคม 2559
 3 มม. = พื้นทึบ 3 มม.

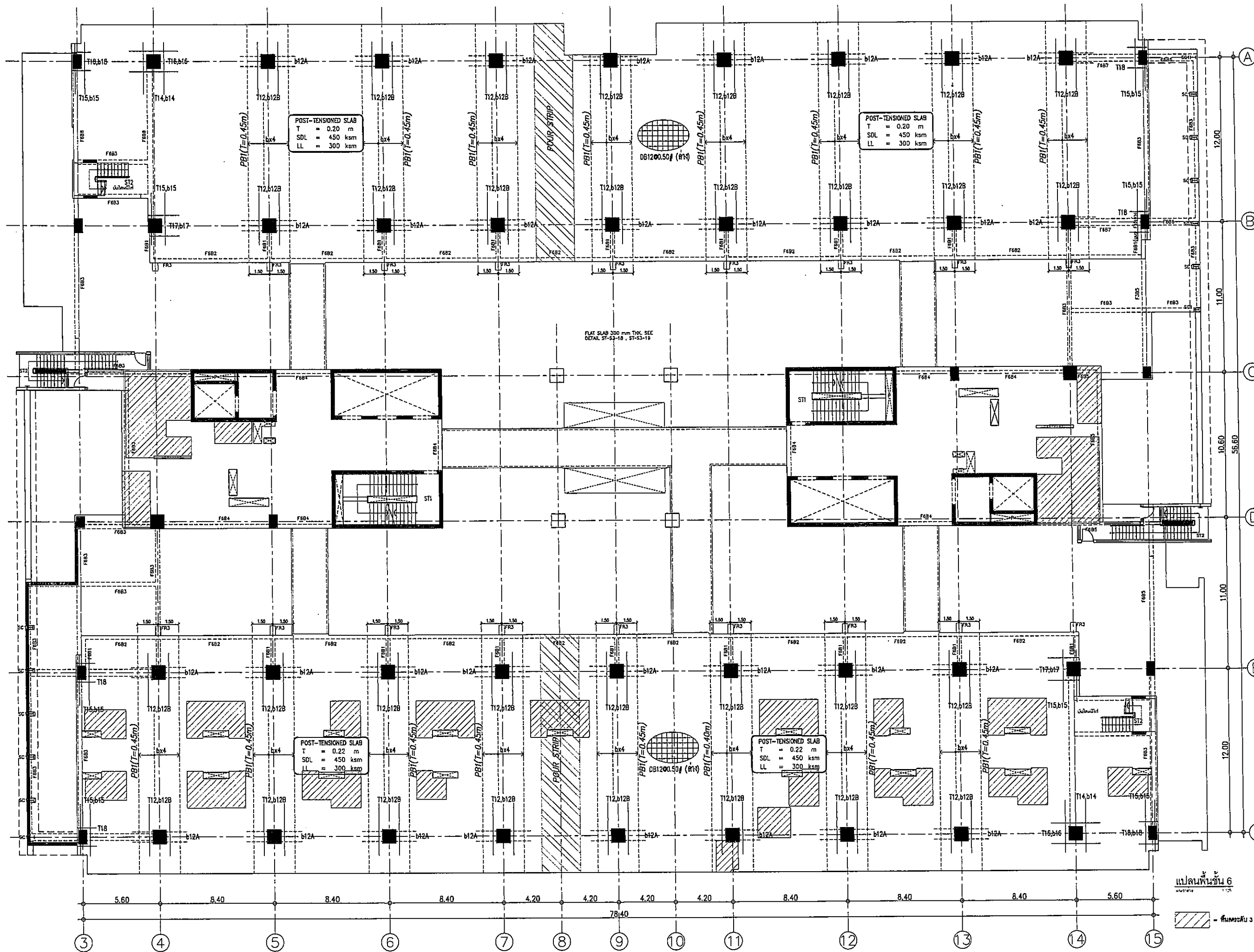

OWNER
 วิทยาลัยการอาชีวศึกษาจังหวัดนนทบุรี

PROJECT TITLE
 โครงการก่อสร้าง
 ศูนย์บริการแพทย์ธรรมศาสตร์
 วิทยาลัยการอาชีวศึกษาจังหวัดนนทบุรี

TPFC
 บริษัท ทีพีซี จำกัด
 111 หมู่ 10 ตำบลบางพลีใหญ่ อำเภอบางพลี จังหวัดนนทบุรี 11120
 โทร 0-2522-2222-3 โทรสาร 02-522-2212 E-mail: info@tpfc.com

REI
 บริษัท เอ็มไอ จำกัด
 111 หมู่ 10 ตำบลบางพลีใหญ่ อำเภอบางพลี จังหวัดนนทบุรี 11120
 โทร 0-2522-2222-3 โทรสาร 02-522-2212 E-mail: info@rei.com

EMS
 บริษัท เอ็มเอส จำกัด
 111 หมู่ 10 ตำบลบางพลีใหญ่ อำเภอบางพลี จังหวัดนนทบุรี 11120
 โทร 0-2522-2222-3 โทรสาร 02-522-2212 E-mail: info@ems.com

ผู้เขียนโครงการ	สัญญา ฤทธิเดช	02-4197	
สถาปนิก			
ช่างเทคนิค	วิวัฒน์ ธรรม	0-02-483	
วิศวกร	วิวัฒน์ ธรรม	0-02-547	
ผู้ควบคุมงาน	วิวัฒน์ ธรรม	0-02-207	
ช่างเขียน	วิวัฒน์ ธรรม	0-02-208	
ช่างเขียน	วิวัฒน์ ธรรม	0-02-4708	
ช่างเขียน	วิวัฒน์ ธรรม	0-02-825	
ช่างเขียน	วิวัฒน์ ธรรม	0-02-7592	
ช่างเขียน	วิวัฒน์ ธรรม	0-02-14049	
ช่างเขียน	วิวัฒน์ ธรรม	0-02-18507	
ผู้ควบคุมงาน/ควบคุมภายใน			
วิศวกร	วิวัฒน์ ธรรม	0-02-132	
ช่างเขียน	วิวัฒน์ ธรรม		
ช่างเขียน	วิวัฒน์ ธรรม		
วิศวกรโครงสร้าง/โยธา			
สัญญา ฤทธิเดช	02-5654		
วิวัฒน์ ธรรม	02-10213		
วิศวกรโยธา			
สัญญา ฤทธิเดช	02-87		
วิวัฒน์ ธรรม	02-7126		
วิศวกรโยธา			
สัญญา ฤทธิเดช	02-15193		
วิวัฒน์ ธรรม	02-37243		
วิศวกรโยธา			
สัญญา ฤทธิเดช	02-3800		
ผู้ควบคุมงาน/ควบคุมภายใน			
สัญญา ฤทธิเดช	02-11269		
วิศวกรโยธา			
สัญญา ฤทธิเดช	02-08		
วิวัฒน์ ธรรม	02-7428		

REVISIONS	
No.	DESCRIPTION

TITLE
 แปลนพื้นที่ 6
 MILD STEEL LAYOUT

FILE NO SCALE 1:125

DATE ISSUED 2 ธันวาคม 2558

DRAWING NO. TOTAL

ST-S2-22

แปลนพื้นที่ 6
 หนาพื้น 3 cm

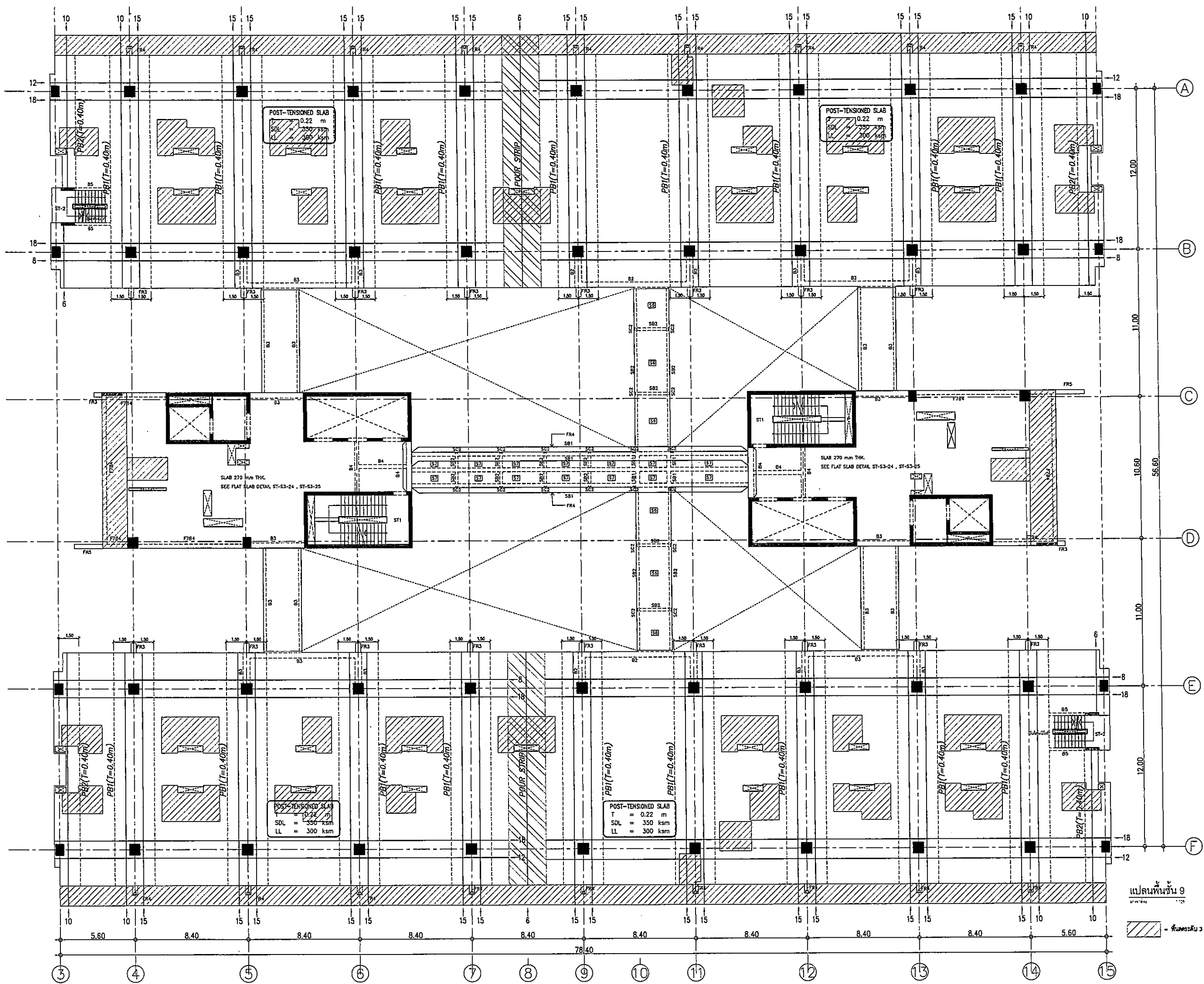



















OWNER

 โครงการก่อสร้าง
 ศูนย์การแพทย์รวมศาสตร์
 โรงพยาบาลธรรมศาสตร์เฉลิมพระเกียรติ

TPFC
 บริษัท ทีพีเอฟซี จำกัด
 เลขที่ 101 ถนนวิภาวดีรังสิต แขวงสามเสนใน เขตพญาไท กรุงเทพมหานคร 10660
 โทร 02-262-2222 โทรสาร 02-262-2222 E-mail: info@tpfc.com

บริษัท และ 4/1
 เลขที่ 101 ถนนวิภาวดีรังสิต แขวงสามเสนใน เขตพญาไท กรุงเทพมหานคร 10660
 โทร 02-262-2222 โทรสาร 02-262-2222 E-mail: info@tpfc.com

บริษัท และ 4/1
 เลขที่ 101 ถนนวิภาวดีรังสิต แขวงสามเสนใน เขตพญาไท กรุงเทพมหานคร 10660
 โทร 02-262-2222 โทรสาร 02-262-2222 E-mail: info@tpfc.com

EMSI
 บริษัท เอ็มเอสไอ จำกัด
 เลขที่ 101 ถนนวิภาวดีรังสิต แขวงสามเสนใน เขตพญาไท กรุงเทพมหานคร 10660
 โทร 02-262-2222 โทรสาร 02-262-2222 E-mail: info@emsi.com

ผู้เขียนโครงการ	คุณสุวิมลคุณ	KS4197	
สถาปนิก	คุณกมล งามๆ	KS-80483	
วิศวกร ควบคุม	คุณวิมล งามๆ	KS-80547	
ช่างเขียน	คุณวิมล งามๆ	KS-802087	
ช่างเขียน	คุณวิมล งามๆ	KS-802088	
ช่างเขียน	คุณวิมล งามๆ	KS-804708	
ช่างเขียน	คุณวิมล งามๆ	KS-806725	
ช่างเขียน	คุณวิมล งามๆ	KS-807592	
ช่างเขียน	คุณวิมล งามๆ	KS-8014047	
ช่างเขียน	คุณวิมล งามๆ	KS-8018807	
วิศวกรควบคุม/ควบคุมภายใน	คุณวิมล งามๆ	KS-801132	
วิศวกรควบคุม	คุณวิมล งามๆ	KS-801132	
วิศวกรควบคุม/ควบคุมภายใน	คุณวิมล งามๆ	KS-801132	
วิศวกรควบคุม/ควบคุมภายใน	คุณวิมล งามๆ	KS-801132	
วิศวกรควบคุม/ควบคุมภายใน	คุณวิมล งามๆ	KS-801132	
วิศวกรควบคุม/ควบคุมภายใน	คุณวิมล งามๆ	KS-801132	
วิศวกรควบคุม/ควบคุมภายใน	คุณวิมล งามๆ	KS-801132	
วิศวกรควบคุม/ควบคุมภายใน	คุณวิมล งามๆ	KS-801132	
วิศวกรควบคุม/ควบคุมภายใน	คุณวิมล งามๆ	KS-801132	

REVISIONS

No.	DATE	DESCRIPTION

TITLE
 แปลงพื้นชั้น 9
 TENDON LAYOUT

FILE NO
 SCALE 1:125

DATE ISSUED
 2 ธันวาคม 2559

DRAWING NO. TOTAL
 ST-S2-27



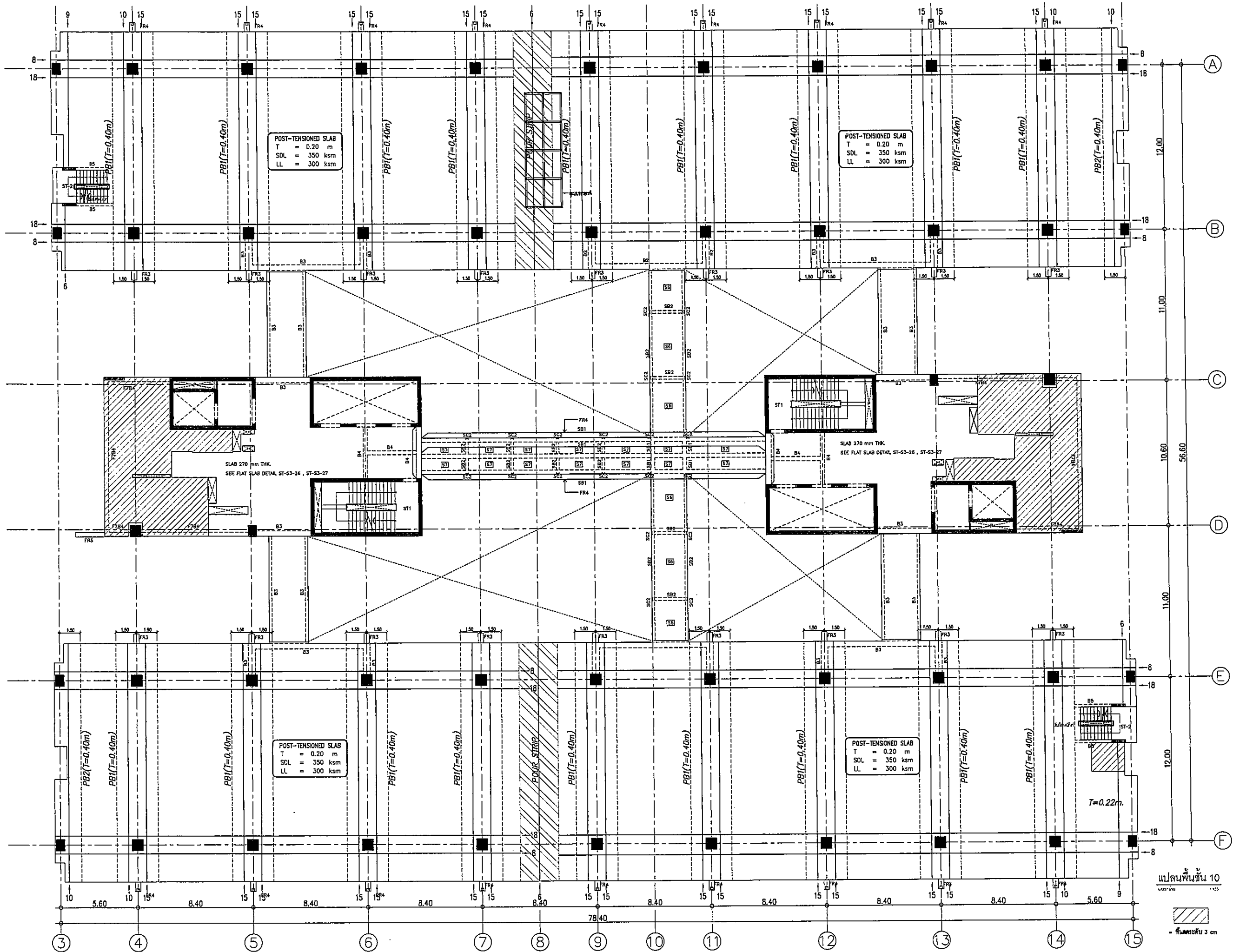

























แปลนพื้นชั้น 9
 1:125
 - พื้นหนา 3 cm



OWNER

 1. โครงการก่อสร้างศูนย์การแพทย์ธรรมศาสตร์
 2. โครงการอาคารเรียนรวมธรรมศาสตร์

TPFC
 บริษัท ทีพีเอฟซี จำกัด
 117 ถนนพหลโยธิน แขวงสามยุค เขตราชเทวี กรุงเทพมหานคร 10600
 โทร 0-2552-2252-3 โทรสาร 02-2552-2252 E-mail: info@tpfc.com

EMSI
 บริษัท เอ็มเอสไอ จำกัด
 41/21 ถนนพหลโยธิน แขวงสามยุค เขตราชเทวี กรุงเทพมหานคร 10600
 โทร 02-2552-2252-3 โทรสาร 02-2552-2252 E-mail: info@emsi.com

ผู้บริหารโครงการ	กัญญา คุ้มทรัพย์	08-4197	
สถาปนิก	ดร.กมล ทรัพย์	0-80483	
สถาปนิก ควบคุม	ดร.กมล ทรัพย์	0-80547	
วิศวกร ควบคุม	ดร.กมล ทรัพย์	0-802087	
วิศวกร ควบคุม	ดร.กมล ทรัพย์	0-802088	
วิศวกร ควบคุม	ดร.กมล ทรัพย์	0-804708	
วิศวกร ควบคุม	ดร.กมล ทรัพย์	0-806723	
วิศวกร ควบคุม	ดร.กมล ทรัพย์	0-807392	
วิศวกร ควบคุม	ดร.กมล ทรัพย์	0-8014045	
วิศวกร ควบคุม	ดร.กมล ทรัพย์	0-8018807	
วิศวกร ควบคุม	ดร.กมล ทรัพย์	0-801332	
วิศวกร ควบคุม	ดร.กมล ทรัพย์	0-801332	
วิศวกร ควบคุม	ดร.กมล ทรัพย์	0-801332	
วิศวกร ควบคุม	ดร.กมล ทรัพย์	0-801332	
วิศวกร ควบคุม	ดร.กมล ทรัพย์	0-801332	
วิศวกร ควบคุม	ดร.กมล ทรัพย์	0-801332	
วิศวกร ควบคุม	ดร.กมล ทรัพย์	0-801332	
วิศวกร ควบคุม	ดร.กมล ทรัพย์	0-801332	
วิศวกร ควบคุม	ดร.กมล ทรัพย์	0-801332	
วิศวกร ควบคุม	ดร.กมล ทรัพย์	0-801332	
วิศวกร ควบคุม	ดร.กมล ทรัพย์	0-801332	
วิศวกร ควบคุม	ดร.กมล ทรัพย์	0-801332	
วิศวกร ควบคุม	ดร.กมล ทรัพย์	0-801332	
วิศวกร ควบคุม	ดร.กมล ทรัพย์	0-801332	
วิศวกร ควบคุม	ดร.กมล ทรัพย์	0-801332	
วิศวกร ควบคุม	ดร.กมล ทรัพย์	0-801332	
วิศวกร ควบคุม	ดร.กมล ทรัพย์	0-801332	
วิศวกร ควบคุม	ดร.กมล ทรัพย์	0-801332	

REVISIONS

No.	DATE	DESCRIPTION

TITLE
 แปลนพื้นชั้น 10
 TENDON LAYOUT

FILE NO
 SCALE
 1:125

DATE ISSUED
 2 ธันวาคม 2559

DRAWING NO.
 TOTAL

ST-S2-29

แปลนพื้นชั้น 10
 1:125

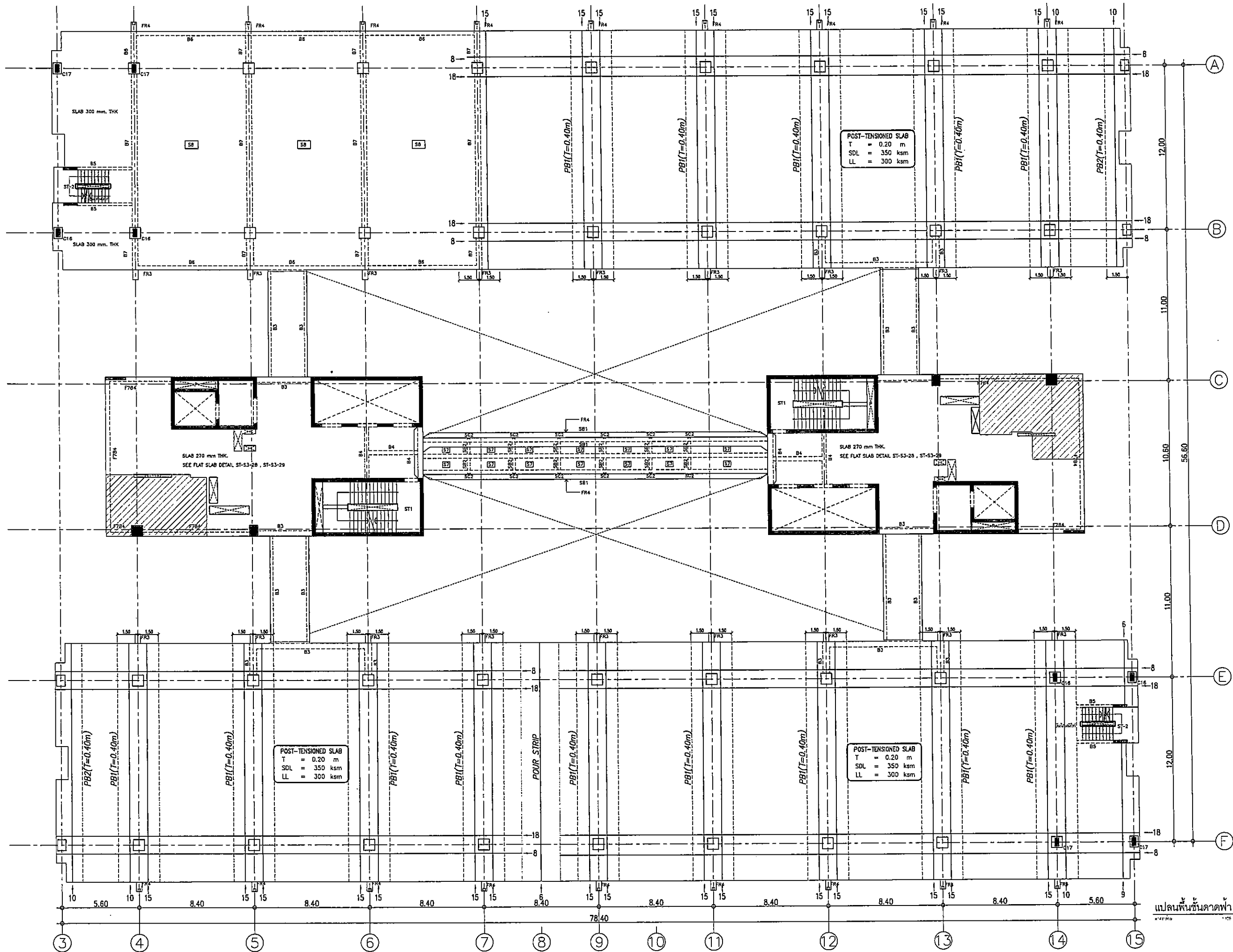

OWNER

โครงการก่อสร้าง
ศูนย์การแพทย์รวมศาสตร์
โรงพยาบาลธรรมศาสตร์เฉลิมพระเกียรติ

TPFC
บริษัท ทีพีเอฟซี จำกัด
15/1 หมู่ 10 ต.บางเขน อ.เมือง จ.นนทบุรี โทร: 0-2562-8121 โทรสาร: 0-2562-8122 E-mail: info@tpfc.com

บริษัท และ 4/1
15/1 หมู่ 10 ต.บางเขน อ.เมือง จ.นนทบุรี โทร: 0-2562-8121 โทรสาร: 0-2562-8122 E-mail: info@tpfc.com

บริษัท และ 4/1
15/1 หมู่ 10 ต.บางเขน อ.เมือง จ.นนทบุรี โทร: 0-2562-8121 โทรสาร: 0-2562-8122 E-mail: info@tpfc.com

EMSI
บริษัท เอ็มเอสไอ จำกัด
15/1 หมู่ 10 ต.บางเขน อ.เมือง จ.นนทบุรี โทร: 0-2562-8121 โทรสาร: 0-2562-8122 E-mail: info@emsi.com

ผู้รับงานโครงการ	วิศิษฐ์ คุณหญิงพวง	011-4197
สถาปนิก	อลงกรณ์ อารุ	0-44-453
อินทร์ วัฒนชัย	0-44-247	
วิศิษฐ์ คุณหญิงพวง	0-44-2087	
พรชัย วัฒนประเสริฐ	0-44-2088	
ฉัตรชัย ชูงาม ณ สุเขยา	0-44-4706	
ไพฑูริย์ ธีรวิภากร	0-44-7255	
สุวิมลทิพย์ ทรัพย์ชัย	0-44-7592	
ศิวิมล ศิวะกุล	0-44-14049	
วิมลพร ศิษย์	0-44-18867	
วิศวกร/ควบคุมงาน	ณัฐวิ ศิษย์ธรรม	0-44-1322
วิมลพร ศิษย์ธรรม		
ศุวิมล ศิวะกุล		
ศุวิมล ศิวะกุล		
วิศวกรโครงการ/โยธา	วิมลพร ศิษย์ธรรม	011-5554
วิมลพร ศิษย์ธรรม	011-0613	
วิศวกรควบคุม	ศุวิมล ศิวะกุล	011-07
ศุวิมล ศิวะกุล	011-1316	
วิศวกรไฟฟ้า	วิมลพร ศิษย์ธรรม	011-5193
วิมลพร ศิษย์ธรรม	011-37343	
วิศวกรเครื่องกล	ศุวิมล ศิวะกุล	011-3980
ศุวิมล ศิวะกุล		
ผู้เขียนรายละเอียด/ผู้ควบคุม	วิมลพร ศิษย์ธรรม	011-11259
วิมลพร ศิษย์ธรรม		
วิศวกรควบคุม	วิมลพร ศิษย์ธรรม	0-44-85
วิมลพร ศิษย์ธรรม	0-44-128	

REVISIONS		
No.	DATE	DESCRIPTION

TITLE

แปลนพื้นที่ชั้นดาดฟ้า
TENDON LAYOUT

FILE NO. SCALE 1:125

DATE ISSUED 2 ธันวาคม 2559

DRAWING NO. TOTAL

ST-S2-31

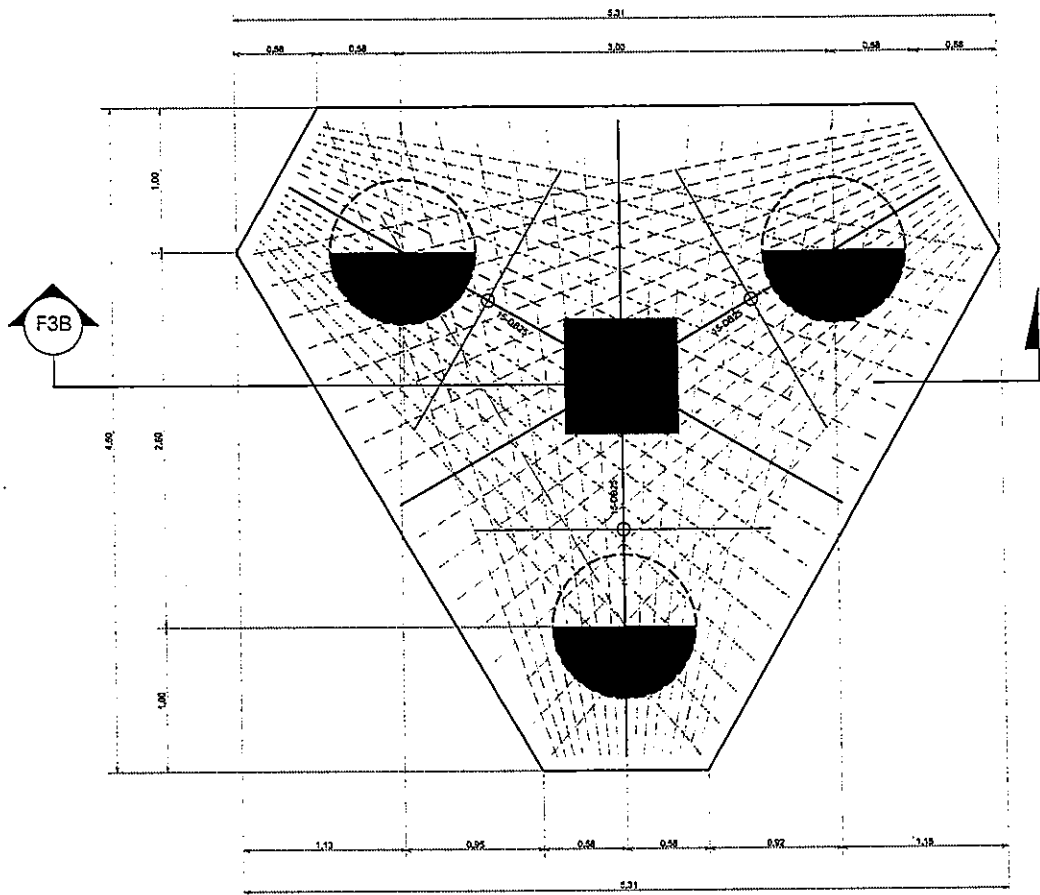

แปลนฐานราก F3B
ขนาดย่อ 1:25

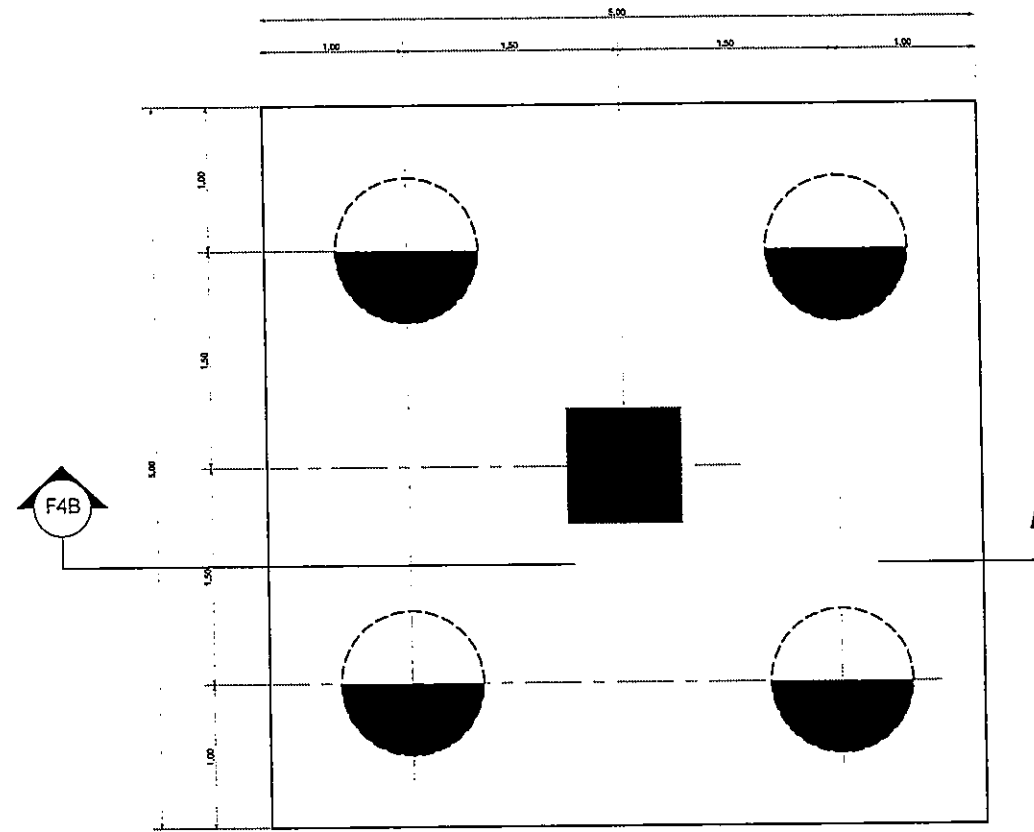

แปลนฐานราก F4B
ขนาดย่อ 1:25

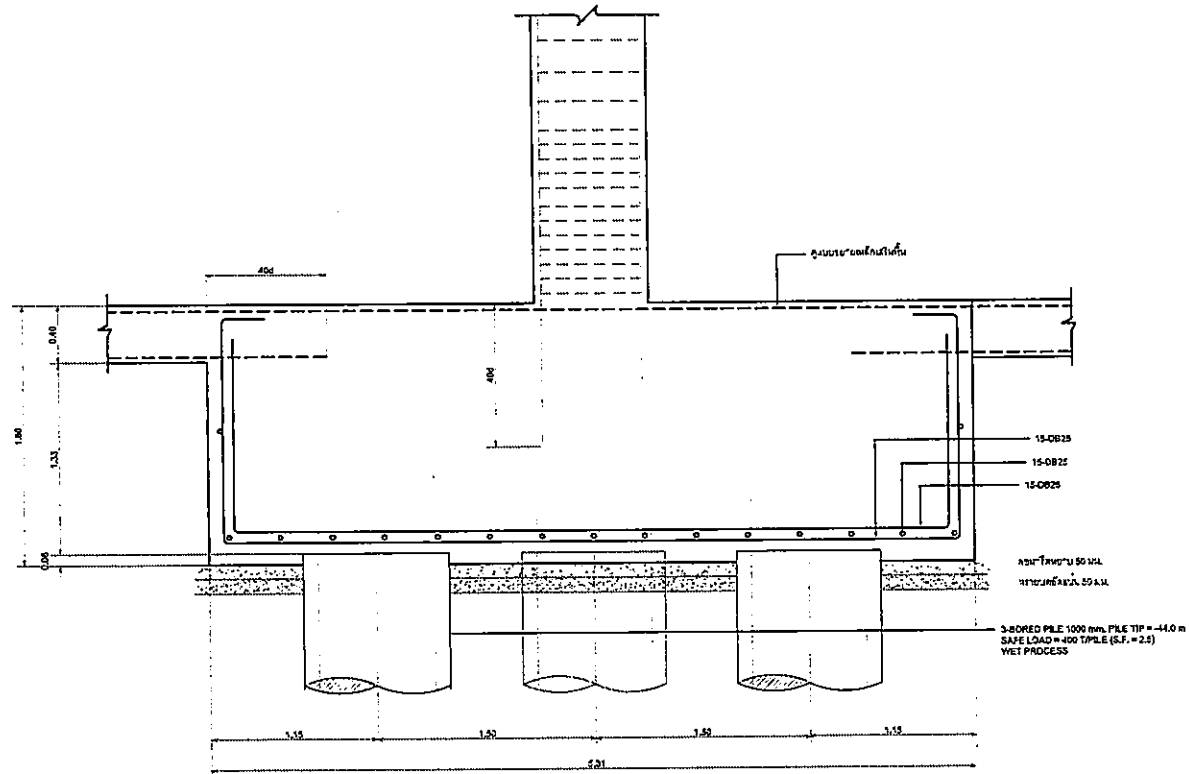

รูปตัดฐานราก F3B
ขนาดย่อ 1:25

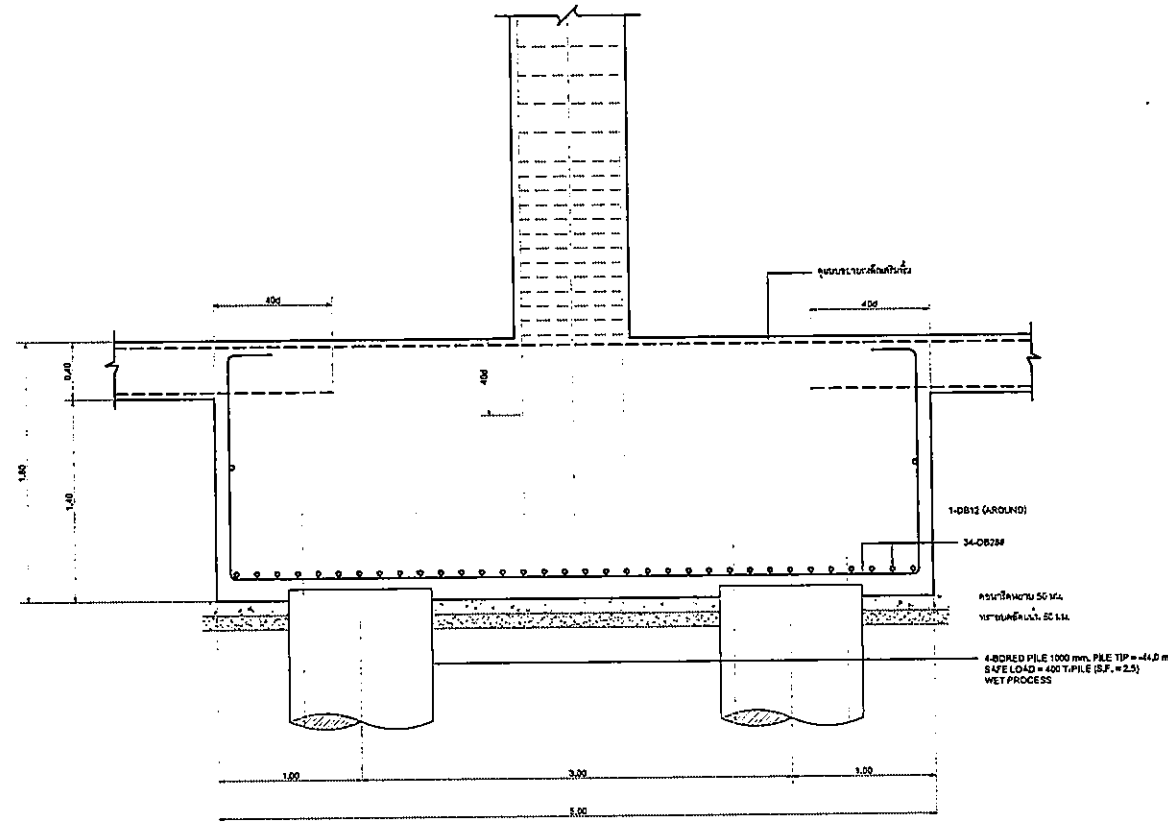

รูปตัดฐานราก F4B
ขนาดย่อ 1:25

OWNER

โครงการก่อสร้าง
ศูนย์การแพทย์ออร์โธพีดิกส์
โรงพยาบาลธรรมศาสตร์เฉลิมพระเกียรติ

TPFC
บริษัท ทีพีซี จำกัด
เลขที่ 111 ถนนวิภาวดีรังสิต แขวงสามเสนใน เขตพญาไท กรุงเทพฯ 10710
โทร 02-261-2323 โทรสาร 02-261-2324 E-mail: tpfcc@tpfc.com

REI
บริษัท เอ็มไอ จำกัด
เลขที่ 111 ถนนวิภาวดีรังสิต แขวงสามเสนใน เขตพญาไท กรุงเทพฯ 10710
โทร 02-261-2323 โทรสาร 02-261-2324 E-mail: rei@rei.com

EMS
บริษัท อีเอ็มเอส จำกัด
เลขที่ 111 ถนนวิภาวดีรังสิต แขวงสามเสนใน เขตพญาไท กรุงเทพฯ 10710
โทร 02-261-2323 โทรสาร 02-261-2324 E-mail: ems@ems.com

ผู้เขียนโครงการ พิสิษฐ์ สุขศิริกุลพงศ์	RD.4197	
สถาปนิก		
สถาปนิก วิชาชีพ	ร-ธก.483	
สถาปนิก วิชาชีพ	ร-ธก.547	
วิศวกร วิชาชีพ	ร-ธก.2083	
วิศวกร วิชาชีพ	ร-ธก.2088	
วิศวกร วิชาชีพ	ร-ธก.4706	
วิศวกร วิชาชีพ	ร-ธก.6725	
วิศวกร วิชาชีพ	ร-ธก.7592	
วิศวกร วิชาชีพ	ร-ธก.14249	
วิศวกร วิชาชีพ	ร-ธก.18887	
วิศวกร/ควบคุมงาน	ร-ธก.132	
วิศวกร/ควบคุมงาน	ร-ธก.10813	
วิศวกร/ควบคุมงาน	ร-ธก.7136	
วิศวกร/ควบคุมงาน	ร-ธก.3980	
ผู้ควบคุมงาน/ควบคุมงาน	ร-ธก.11269	
ผู้ควบคุมงาน	ร-ธก.88	
ผู้ควบคุมงาน	ร-ธก.128	

REVISIONS	No.	DATE	DESCRIPTION

TITLE

แบบขยายฐานราก (2)

FILE NO	SCALE
DATE ISSUED	TOTAL
DRAWING NO.	

ST-S3-02

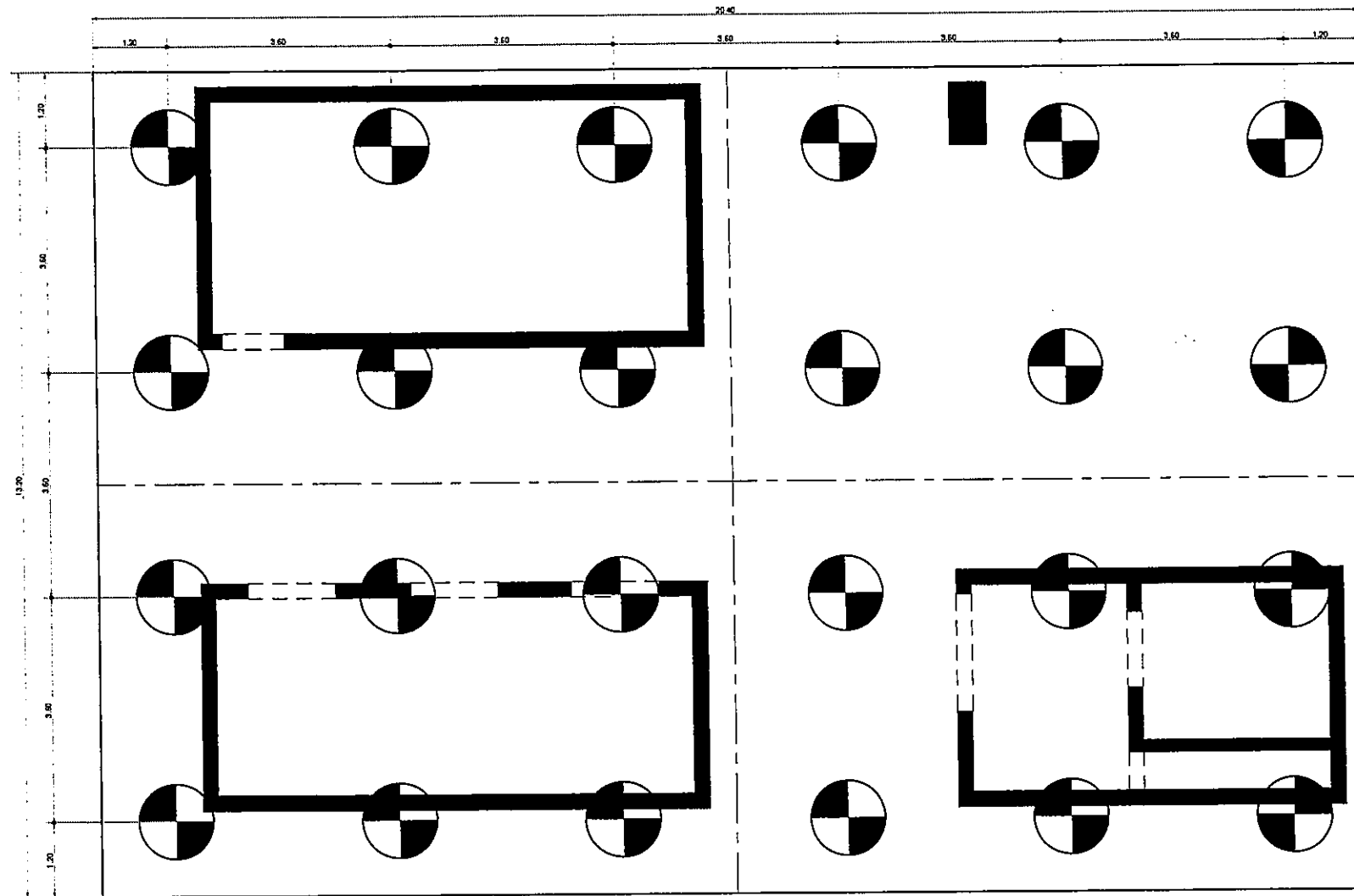

แปลนฐานราก F24C
ขนาดหน้า 1:50

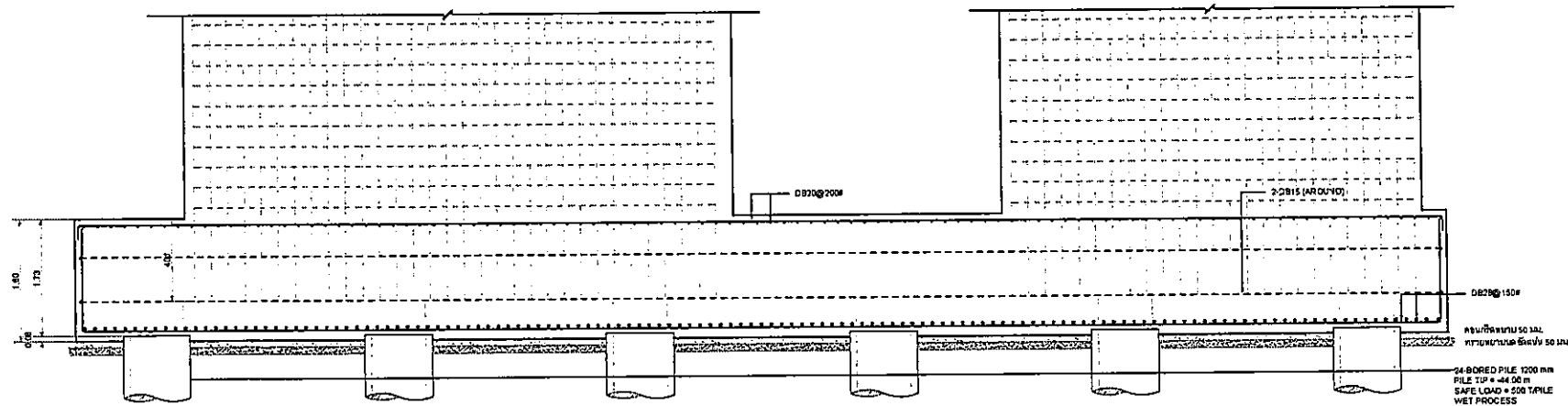

รูปตัดฐานราก F24C
ขนาดหน้า 1:50

OWNER

โครงการก่อสร้าง
ศูนย์การแพทย์ธรรมศาสตร์
โรงพยาบาลธรรมศาสตร์เฉลิมพระเกียรติ

TPFC
บริษัท ทีพีซี จำกัด

REI
บริษัท เอ็มไอ จำกัด

EMS
บริษัท อีเอ็มเอส จำกัด

ผู้จัดทำโครงการ สัญญา อนุมัติ	KS-4197	
สถาปนิก สถาปนิก ควบคุม	KS-80483	
วิศวกร ควบคุม	KS-80547	
ช่างเขียน ควบคุม	KS-80207	
ช่างเขียน ควบคุม 2	KS-80208	
ช่างเขียน ควบคุม 3	KS-804706	
ช่างเขียน ควบคุม 4	KS-806725	
ช่างเขียน ควบคุม 5	KS-807582	
ช่างเขียน ควบคุม 6	KS-801409	
ช่างเขียน ควบคุม 7	KS-801887	
ผู้ควบคุมงาน/ควบคุมภายใน สัญญา ควบคุม	KS-80132	
วิศวกร ควบคุม สัญญา ควบคุม	KS-80564	
วิศวกร ควบคุม สัญญา ควบคุม	KS-10813	
วิศวกร ควบคุม สัญญา ควบคุม	KS-87	
วิศวกร ควบคุม สัญญา ควบคุม	KS-7136	
วิศวกร ควบคุม สัญญา ควบคุม	KS-5183	
วิศวกร ควบคุม สัญญา ควบคุม	KS-137343	
วิศวกร ควบคุม สัญญา ควบคุม	KS-3380	
ผู้ควบคุมงาน/ควบคุมภายใน สัญญา ควบคุม	KS-11289	
ช่างเขียน ควบคุม สัญญา ควบคุม	KS-886	
ช่างเขียน ควบคุม สัญญา ควบคุม	KS-8128	

REVISIONS

No.	DATE	DESCRIPTION

TITLE

แปลนฐานราก (3)

FILE NO. SCALE 1:50

DATE ISSUED 2 ธันวาคม 2559

DRAWING NO. TOTAL



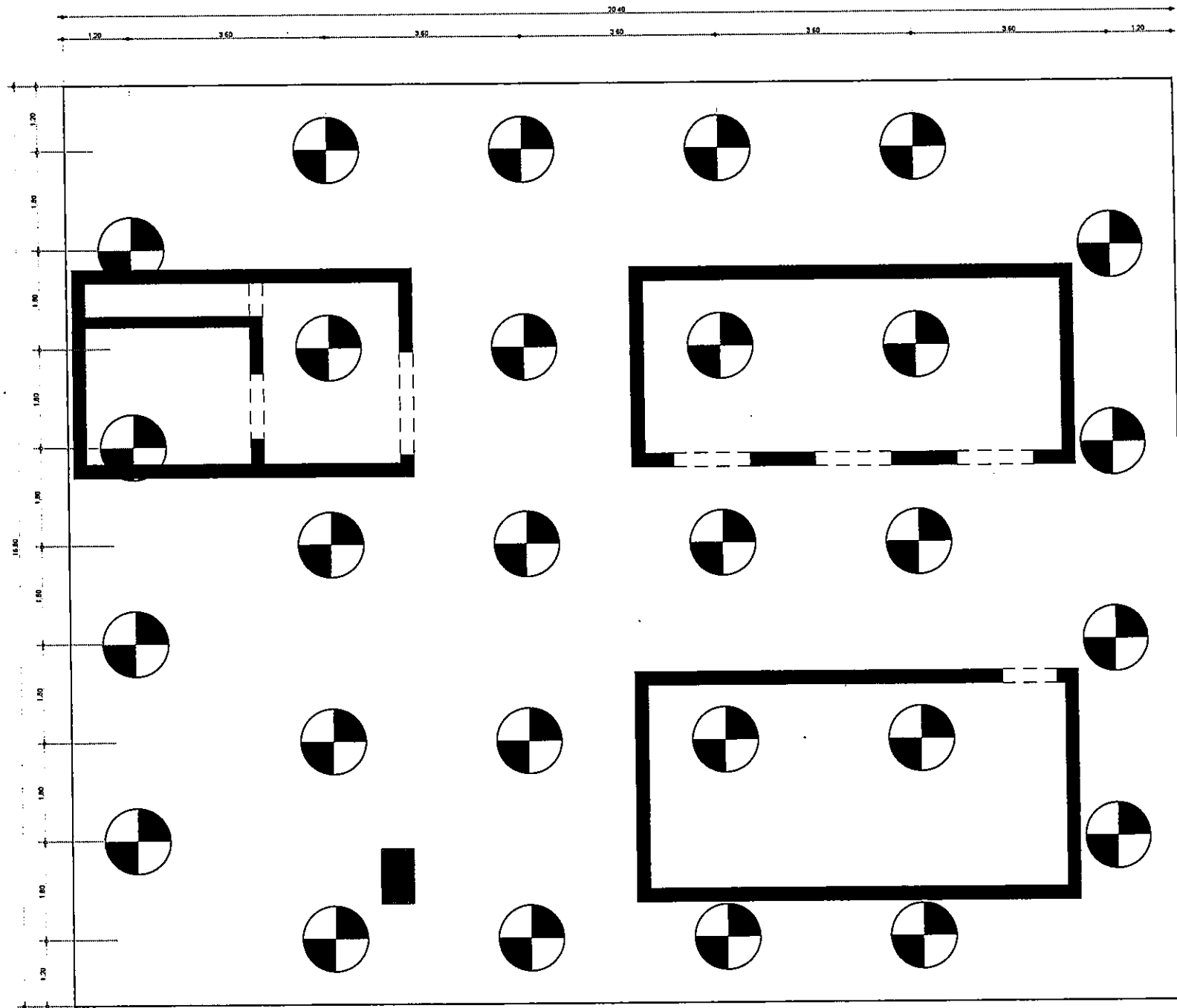

ST-S3-03

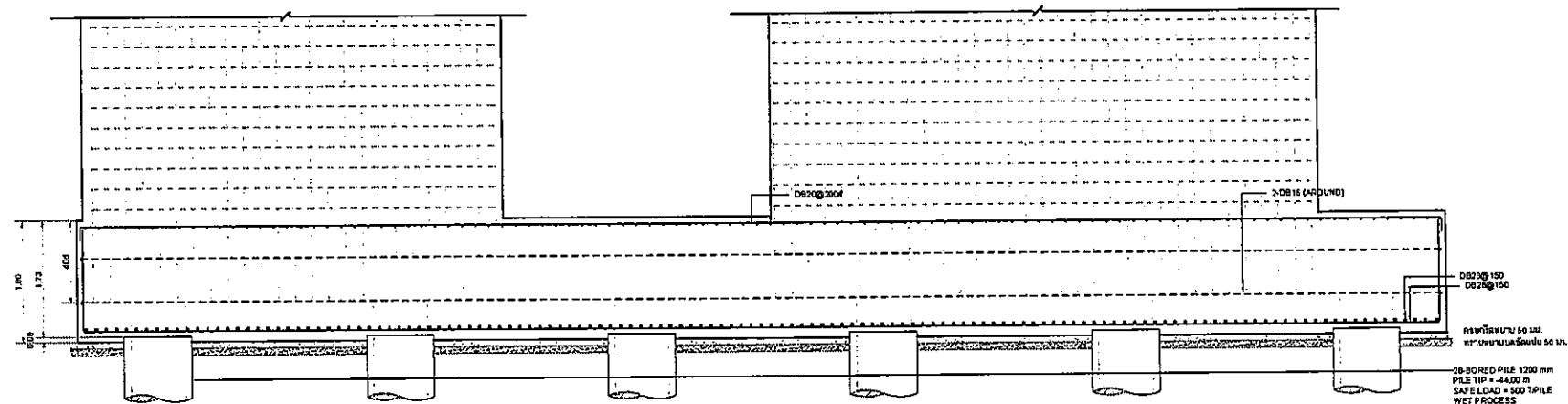





แปลนฐานราก F28C
มาตราส่วน 1:50

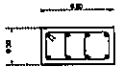

รูปตัดฐานราก F28C
มาตราส่วน 1:50

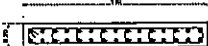
 ราชอาณาจักรไทย กระทรวงทรัพยากรธรรมชาติและสิ่งแวดล้อม																
โครงการก่อสร้าง ศูนย์กายภาพบำบัดธรรมศาสตร์ โครงการพัฒนาระบบบำบัดน้ำเสียธรรมศาสตร์																
 บริษัท ที.พี.ซี.ซี. จำกัด บริษัท วิศวกรที่ปรึกษา 111 หมู่ 10 ต.บ้านใหม่ อ.เมือง จ.นนทบุรี โทร. 02-520-1111																
 บริษัท เอ็ม.อี. จำกัด 111 หมู่ 10 ต.บ้านใหม่ อ.เมือง จ.นนทบุรี โทร. 02-520-1111																
 บริษัท เอ็ม.อี. จำกัด 111 หมู่ 10 ต.บ้านใหม่ อ.เมือง จ.นนทบุรี โทร. 02-520-1111																
ผู้จัดทำเอกสาร คณบดี วิทยาลัยเทคนิค	ศ. 4197															
สถาปนิก สถาปนิก ควบคุม สถาปนิก ควบคุม สถาปนิก ควบคุม สถาปนิก ควบคุม สถาปนิก ควบคุม สถาปนิก ควบคุม สถาปนิก ควบคุม สถาปนิก ควบคุม	7-81483 7-81547 8-812087 8-812088 7-814706 7-816725 7-817582 7-8114049 7-8118807															
วิศวกร/ควบคุมงาน คณบดี วิทยาลัยเทคนิค คณาจารย์ วิทยาลัยเทคนิค คณาจารย์ วิทยาลัยเทคนิค	7-81132 															
วิศวกรโครงสร้าง/โยธา คณาจารย์ วิทยาลัยเทคนิค คณาจารย์ วิทยาลัยเทคนิค	815554 8110813															
วิศวกรสุขาภิบาล คณาจารย์ วิทยาลัยเทคนิค คณาจารย์ วิทยาลัยเทคนิค	7887 817138															
วิศวกรไฟฟ้า คณาจารย์ วิทยาลัยเทคนิค คณาจารย์ วิทยาลัยเทคนิค	815193 8137343															
วิศวกรเครื่องกล คณาจารย์ วิทยาลัยเทคนิค	813530															
ผู้เขียนรายละเอียดการก่อสร้าง คณาจารย์ วิทยาลัยเทคนิค	8111289															
ผู้ตรวจสอบ คณาจารย์ วิทยาลัยเทคนิค คณาจารย์ วิทยาลัยเทคนิค	7-81855 7-81128															
REVISIONS <table border="1"> <thead> <tr> <th>No.</th> <th>DATE</th> <th>DESCRIPTION</th> </tr> </thead> <tbody> <tr> <td> </td> <td> </td> <td> </td> </tr> <tr> <td> </td> <td> </td> <td> </td> </tr> <tr> <td> </td> <td> </td> <td> </td> </tr> <tr> <td> </td> <td> </td> <td> </td> </tr> </tbody> </table>		No.	DATE	DESCRIPTION												
No.	DATE	DESCRIPTION														
TITLE แบบขยายฐานราก (4)																
FILE NO	SCALE 1:25															
DATE ISSUED 2 ธันวาคม 2559																
DRAWING NO.	TOTAL															
ST-S3-04																

	C15	C16	C17			
↑	↑					
↑						
↑	↑					
↑						
↑						
↑						
↑						
↑						
↑						
↑						
↑						
↑						
↑						
↑						
↑						

OWNER



โรงพยาบาลนครราชสีมาจังหวัดนครราชสีมา

PROJECT TITLE

โครงการก่อสร้าง
ศูนย์การแพทย์ออร์โธพีดิกส์
โรงพยาบาลนครราชสีมาจังหวัดนครราชสีมา

 TPFC























บริษัท ทีพีเอฟซี จำกัด
101 หมู่ 10 ต.บ้านใหม่ อ.เมือง จ.นครราชสีมา 30000
โทรศัพท์ 043-217214 โทรสาร 043-217215 E-mail: info@tpfc.com

 RSI

บริษัท อาร์เอสไอ จำกัด
111 หมู่ 10 ต.บ้านใหม่ อ.เมือง จ.นครราชสีมา 30000
โทรศัพท์ 043-217214 โทรสาร 043-217215 E-mail: info@rsi.com

 EMS

บริษัท อีเอ็มเอส เทคโนโลยี จำกัด
111 หมู่ 10 ต.บ้านใหม่ อ.เมือง จ.นครราชสีมา 30000
โทรศัพท์ 043-217214 โทรสาร 043-217215 E-mail: info@ems.com

ผู้เขียนโครงการ สถาปัตย์	รศ.4197	
สถาปนิก รองศาสตราจารย์ รศ.ดร.ดร.ดร.	ร-81483 ร-81484 ร-812087	
หัวหน้าโครงการ รศ.ดร.ดร.ดร.	ร-812088	
วิศวกร รศ.ดร.ดร.ดร.	ร-814796	
วิศวกร รศ.ดร.ดร.ดร.	ร-816725	
วิศวกร รศ.ดร.ดร.ดร.	ร-817592	
วิศวกร รศ.ดร.ดร.ดร.	ร-8114049	
วิศวกร รศ.ดร.ดร.ดร.	ร-8118821	
วิศวกร/หัวหน้างาน รศ.ดร.ดร.ดร.	ร-811132	
วิศวกร รศ.ดร.ดร.ดร.	ร-811133	
วิศวกร รศ.ดร.ดร.ดร.	ร-811134	
วิศวกร รศ.ดร.ดร.ดร.	ร-811135	
วิศวกร รศ.ดร.ดร.ดร.	ร-811136	
วิศวกร รศ.ดร.ดร.ดร.	ร-811137	
วิศวกร รศ.ดร.ดร.ดร.	ร-811138	
วิศวกร รศ.ดร.ดร.ดร.	ร-811139	
วิศวกร รศ.ดร.ดร.ดร.	ร-811140	
วิศวกร รศ.ดร.ดร.ดร.	ร-811141	
วิศวกร รศ.ดร.ดร.ดร.	ร-811142	
วิศวกร รศ.ดร.ดร.ดร.	ร-811143	
วิศวกร รศ.ดร.ดร.ดร.	ร-811144	
วิศวกร รศ.ดร.ดร.ดร.	ร-811145	
วิศวกร รศ.ดร.ดร.ดร.	ร-811146	

REVISIONS

No.	DATE	DESCRIPTION

TITLE

แบบขยายเสา (3)

FILE NO. SCALE 1:30

DATE ISSUED 2 ธันวาคม 2559

DRAWING NO. TOTAL

ST-S3-08

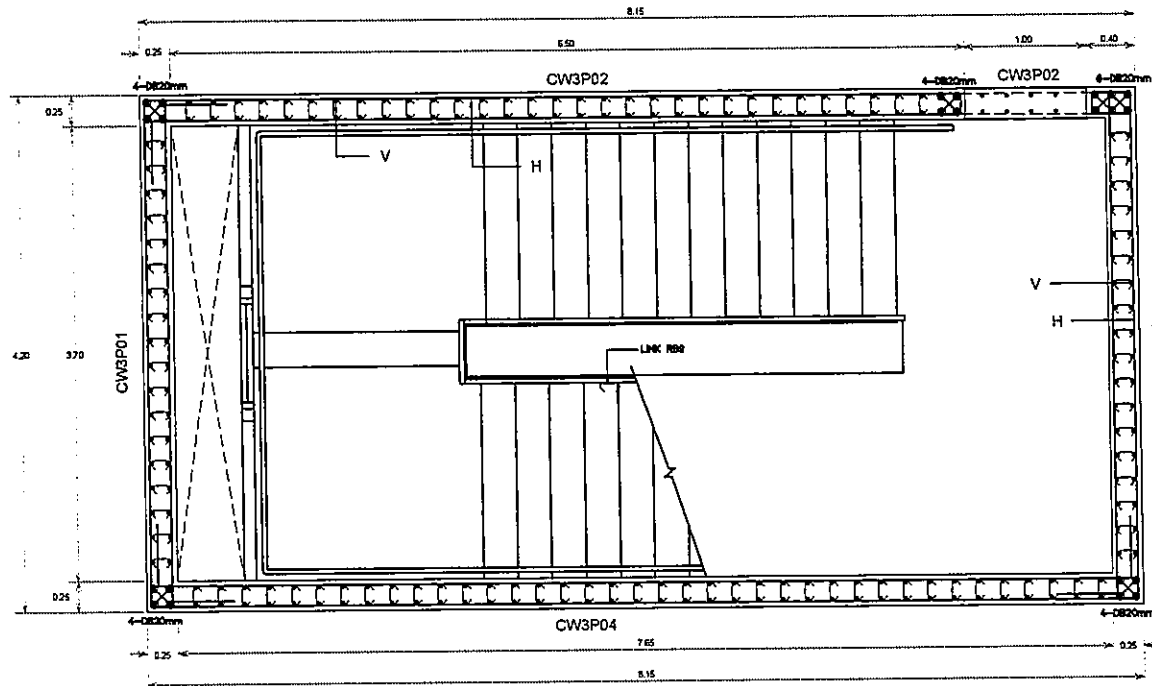

แบบขยายภาพเสริมเหล็ก CW3

หมายเหตุ :
 1. ระยะห่างของ V < 200 ให้ใส่ LINK BAR เส้นขึ้นสั้นของ V
 2. ระยะห่างของ V >= 200 ให้ใส่ LINK BAR ทุกเส้นของ V
 3. Concrete $f_c' = 320$ ksc (Cylinder)

ตารางการเสริมเหล็ก CORE WALL

WALL NO.	LEVEL	THK.mm	VERT.BAR (V1)	HORIZ.BAR (H1)	LINK BAR RB9 @VERT
CW3P04	ชั้นที่ 9 - ชั้นที่ 8	250	D812@200	D812@200	400
	ชั้นที่ 6 - ชั้นที่ 5	250	D816@150	D812@200	400
	ชั้นที่ 3 - ชั้นที่ 2	250	D816@150	D812@200	400
	BASEMENT-ชั้น 3	250	D820@100	D812@200	200
CW3P03	ชั้นที่ 9 - ชั้นที่ 8	250	D816@200	D812@200	400
	ชั้นที่ 6 - ชั้นที่ 5	250	D816@200	D812@200	400
	ชั้นที่ 3 - ชั้นที่ 2	250	D825@200	D812@200	400
	BASEMENT-ชั้น 3	250	D825@200	D812@150	200
CW3P02	ชั้นที่ 9 - ชั้นที่ 8	250	D816@125	D812@200	400
	ชั้นที่ 6 - ชั้นที่ 5	250	D816@125	D812@200	400
	ชั้นที่ 3 - ชั้นที่ 2	250	D816@125	D812@200	400
	BASEMENT-ชั้น 3	250	D816@125	D812@150	200
CW3P01	ชั้นที่ 9 - ชั้นที่ 8	250	D812@200	D812@200	400
	ชั้นที่ 6 - ชั้นที่ 5	250	D816@200	D812@100	200
	ชั้นที่ 3 - ชั้นที่ 2	250	D816@200	D812@100	200
	BASEMENT-ชั้น 3	250	D816@100	D812@100	200

OWNER

 โครงการก่อสร้าง
 ศูนย์การแพทย์ธรรมศาสตร์
 โรงพยาบาลธรรมศาสตร์เฉลิมพระเกียรติ

PROJECT TITLE
 โครงการก่อสร้าง
 ศูนย์การแพทย์ธรรมศาสตร์
 โรงพยาบาลธรรมศาสตร์เฉลิมพระเกียรติ

TPFC
 บริษัท ทีพีเอฟซี จำกัด
 18/1 ซอยสุขุมวิท 111 แขวงคลองเตยเหนือ เขตวัฒนา กรุงเทพฯ 10110
 โทร 02-2611-1111 โทรสาร 02-2611-1112

REI
 บริษัท เรอี จำกัด
 11 ซอยสุขุมวิท 111 แขวงคลองเตยเหนือ เขตวัฒนา กรุงเทพฯ 10110
 โทร 02-2611-1111 โทรสาร 02-2611-1112

EMS
 บริษัท เอ็มเอส จำกัด
 11 ซอยสุขุมวิท 111 แขวงคลองเตยเหนือ เขตวัฒนา กรุงเทพฯ 10110
 โทร 02-2611-1111 โทรสาร 02-2611-1112

ผู้เขียนโครงการ ศรัณย์ ชุมภูสุพรรณ	RD.4197	
สถาปนิก สมพงษ์ ชาญ อนุสิทธิ์ ชวนรัมย์ วิวัฒน์ บุญดีชัย พรชัย พิธีกรรมประเสริฐ ธีรชัย ชูชาติ น. อุทยาน ไพฑูริย์ พิธีกรรม กัญฉวี ศรีสวัสดิ์ กัญฉวี ศรีสวัสดิ์ กัญฉวี ศรีสวัสดิ์	RD.4143 RD.41547 RD.412087 RD.412085 RD.414706 RD.416725 RD.417592 RD.411409 RD.418807	
วิศวกรโยธา/ควบคุมการก่อสร้าง สมศักดิ์ ศรีธรรม วิมลรา วัฒนธรรมา สุวิมลย์ พันธุ์แดง	RD.41132	
วิศวกรโยธา/โยธา ณัฐ บุญเรือง ชุตานันท์ ชู	RD.5554 RD.10813	
วิศวกรสถาปัตย์ สุวิมลย์ พิธีกรรม ธรรมา บุญธรรม	RD.87 RD.7136	
วิศวกรไฟฟ้า ทรงยศ อธิมา DA สุทธิมา	RD.5183 RD.37343	
วิศวกรเครื่องกล สุวิมลย์ พิธีกรรม	RD.3280	
ผู้เขียนแบบควบคุมโดยวิศวกรโยธา ณัฐ บุญเรือง	RD.11289	
วิศวกรโยธา นิตย วัฒนธรรมา พรชัย พิธีกรรม	RD.4185 RD.71428	

REVISIONS
 No. DATE DESCRIPTION

TITLE
 แบบขยายผนังเสริมเหล็ก (2)

FILE NO SCALE
 AS SHOW

DATE ISSUED 2 ธันวาคม 2559

DRAWING NO. TOTAL

ST-S3-10

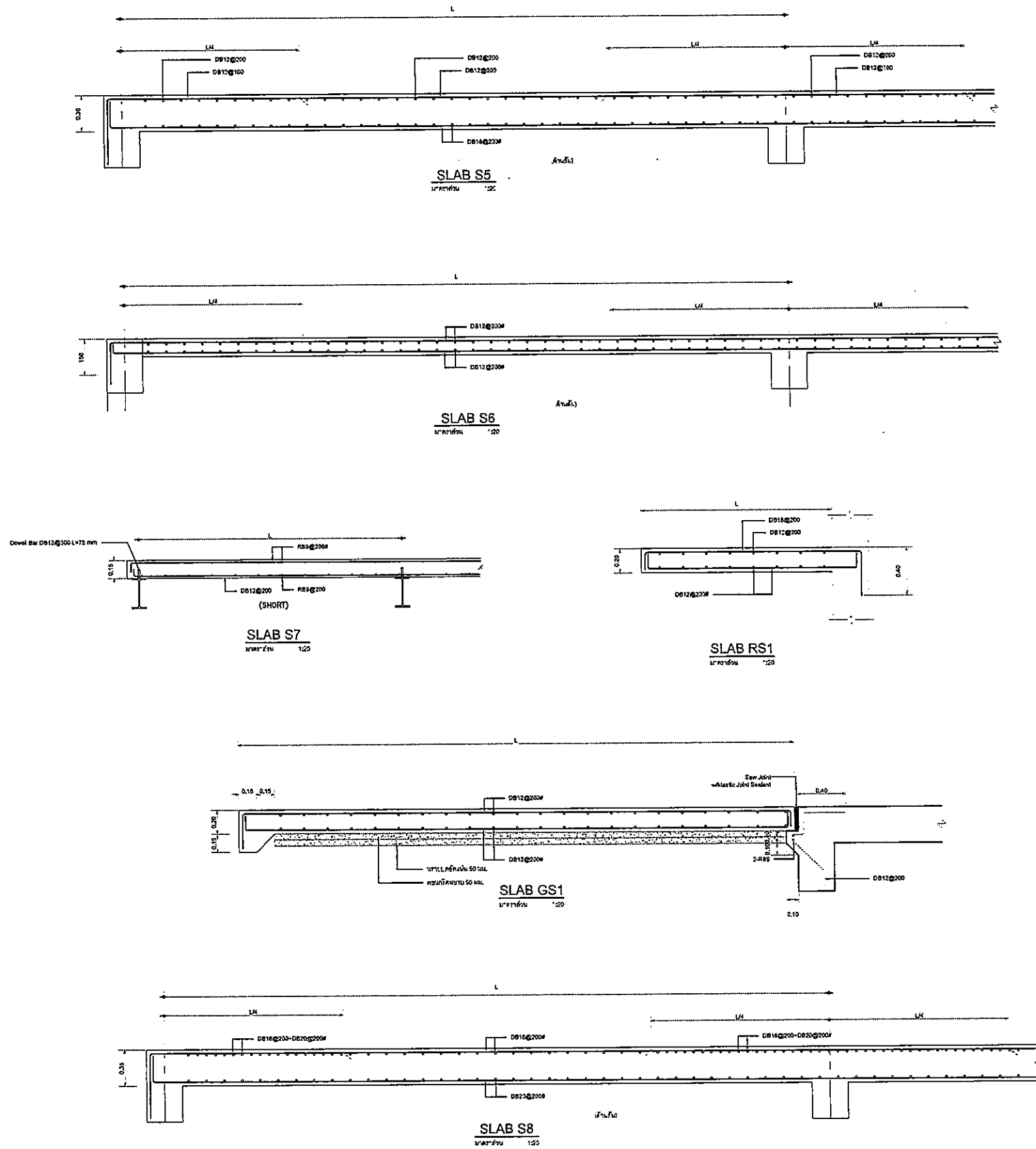























OWNER

 วิทยาลัยอาชีวศึกษาสุพรรณบุรี

PROJECT TITLE
 โครงการก่อสร้าง
 ศูนย์กายภาพบำบัดโรงพยาบาลสุพรรณบุรี
 วิทยาลัยอาชีวศึกษาสุพรรณบุรี

TPFC
 บริษัท ทีพีเอฟซี จำกัด
 15/1 หมู่ 10 ต.บ้านไร่ อ.เมืองสุพรรณบุรี จ.สุพรรณบุรี 31100
 โทร. 08-855-8888 โทรสาร 08-855-8889

REI
 บริษัท เรอี จำกัด
 11 หมู่ 12 ต.บ้านไร่ อ.เมืองสุพรรณบุรี จ.สุพรรณบุรี 31100
 โทร. 08-855-8888 โทรสาร 08-855-8889

EMS
 บริษัท เอ็มเอส จำกัด
 11 หมู่ 12 ต.บ้านไร่ อ.เมืองสุพรรณบุรี จ.สุพรรณบุรี 31100
 โทร. 08-855-8888 โทรสาร 08-855-8889

ผู้จัดทำโครงการ	สมชาย สุขุมทรัพย์	80-4197	
สถาปนิก	สมชาย สุขุมทรัพย์	8-80483	
	สมชาย สุขุมทรัพย์	8-80547	
	สมชาย สุขุมทรัพย์	8-802087	
	สมชาย สุขุมทรัพย์	8-802088	
	สมชาย สุขุมทรัพย์	8-804706	
	สมชาย สุขุมทรัพย์	8-806725	
	สมชาย สุขุมทรัพย์	8-807592	
	สมชาย สุขุมทรัพย์	8-8014049	
	สมชาย สุขุมทรัพย์	8-8018807	
วิศวกร/สถาปนิกใน	สมชาย สุขุมทรัพย์	8-811131	
	สมชาย สุขุมทรัพย์	8-811132	
วิศวกรโยธา/โยธา	สมชาย สุขุมทรัพย์	805654	
	สมชาย สุขุมทรัพย์	8010813	
วิศวกรโยธา	สมชาย สุขุมทรัพย์	8087	
	สมชาย สุขุมทรัพย์	807135	
วิศวกรโยธา	สมชาย สุขุมทรัพย์	805193	
	สมชาย สุขุมทรัพย์	8053243	
วิศวกรโยธา	สมชาย สุขุมทรัพย์	803850	
ผู้เขียนโครงการ/วิศวกรโยธา	สมชาย สุขุมทรัพย์	8011265	
ผู้ตรวจสอบ	สมชาย สุขุมทรัพย์	8-7885	
	สมชาย สุขุมทรัพย์	8-80128	

REVISIONS		
No.	DATE	DESCRIPTION

TITLE
 แบบขยายพื้นผิวไป (2)

FILE NO	SCALE
	1:20
DATE ISSUED	2 ธันวาคม 2559
DRAWING NO.	TOTAL
ST-S3-17	

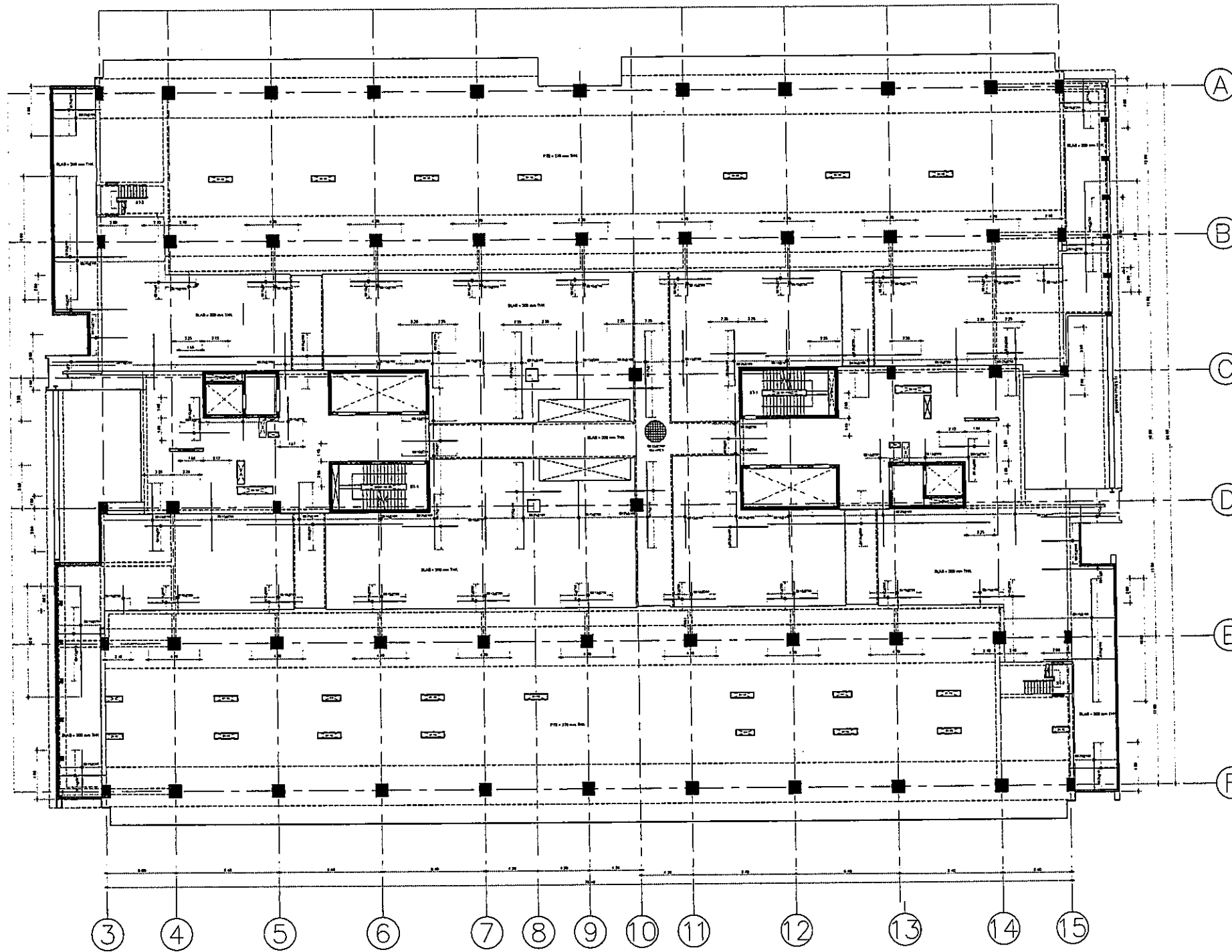



แปลนหลักเสริมพื้นชั้น 6 (บน)
ขนาดหน้า
1:200







OWNER

 วิทยาลัยการอาชีพสุพรรณบุรี

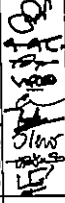
PROJECT TITLE
 โครงการก่อสร้าง
 ศูนย์การเรียนรู้ประวัติศาสตร์
 วิทยาลัยการอาชีพสุพรรณบุรี

TFC
 บริษัท ทีเอฟซี จำกัด
 11 ซอยเทศบาล 11 แขวง 1 เขตเทศบาลเมืองสุพรรณบุรี จังหวัดสุพรรณบุรี
 โทรศัพท์ 0-81-811-111 โทรสาร 0-81-811-111

REM
 บริษัท เร็ม จำกัด
 11 ซอยเทศบาล 11 แขวง 1 เขตเทศบาลเมืองสุพรรณบุรี จังหวัดสุพรรณบุรี
 โทรศัพท์ 0-81-811-111 โทรสาร 0-81-811-111

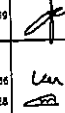
EMS
 บริษัท เอ็มเอส จำกัด
 11 ซอยเทศบาล 11 แขวง 1 เขตเทศบาลเมืองสุพรรณบุรี จังหวัดสุพรรณบุรี
 โทรศัพท์ 0-81-811-111 โทรสาร 0-81-811-111

ผู้รับใช้โครงการ วิบูลย์ วัฒนวิวัฒน์	08-41187	
สถาปนิก ชวลิต ราษฎร์ ประสิทธิ์ วัฒนวิวัฒน์ วิบูลย์ วัฒนวิวัฒน์ พรชัย วัฒนวิวัฒน์ วิเศษ วัฒนวิวัฒน์ โกสุม วัฒนวิวัฒน์ โกสุม วัฒนวิวัฒน์ วิเศษ วัฒนวิวัฒน์ วิบูลย์ วัฒนวิวัฒน์	7-08463 7-08467 8-082007 8-082088 8-084706 8-080728 8-087582 8-0814048 8-0810807	
วิศวกร/ควบคุมภายใน ธานี ศรีธรรม วิภา วัฒนวิวัฒน์ วิบูลย์ วัฒนวิวัฒน์	7-081132	
วิศวกรโครงสร้าง/โยธา วิเศษ วัฒนวิวัฒน์ วิบูลย์ วัฒนวิวัฒน์	8-08564 8-0810813	
วิศวกรช่างสี สุวิทย์ วัฒนวิวัฒน์ วิบูลย์ วัฒนวิวัฒน์	8-081 8-087136	
วิศวกรไฟฟ้า วิเศษ วัฒนวิวัฒน์ วิบูลย์ วัฒนวิวัฒน์	8-081132 8-0837543	
วิศวกรเครื่องกล วิเศษ วัฒนวิวัฒน์	8-08380	
ผู้เขียนรายการวัสดุอุปกรณ์ วิบูลย์ วัฒนวิวัฒน์	8-0811289	
ผู้ตรวจสอบ วิเศษ วัฒนวิวัฒน์ วิบูลย์ วัฒนวิวัฒน์	8-081128 8-081128	

REVISIONS		
No.	DATE	DESCRIPTION

TITLE
 แปลนพื้นชั้น 6

FILE NO
 SCALE 1:200

DATE ISSUED
 2 ธันวาคม 2559

DRAWING NO. TOTAL
 ST-S3-18

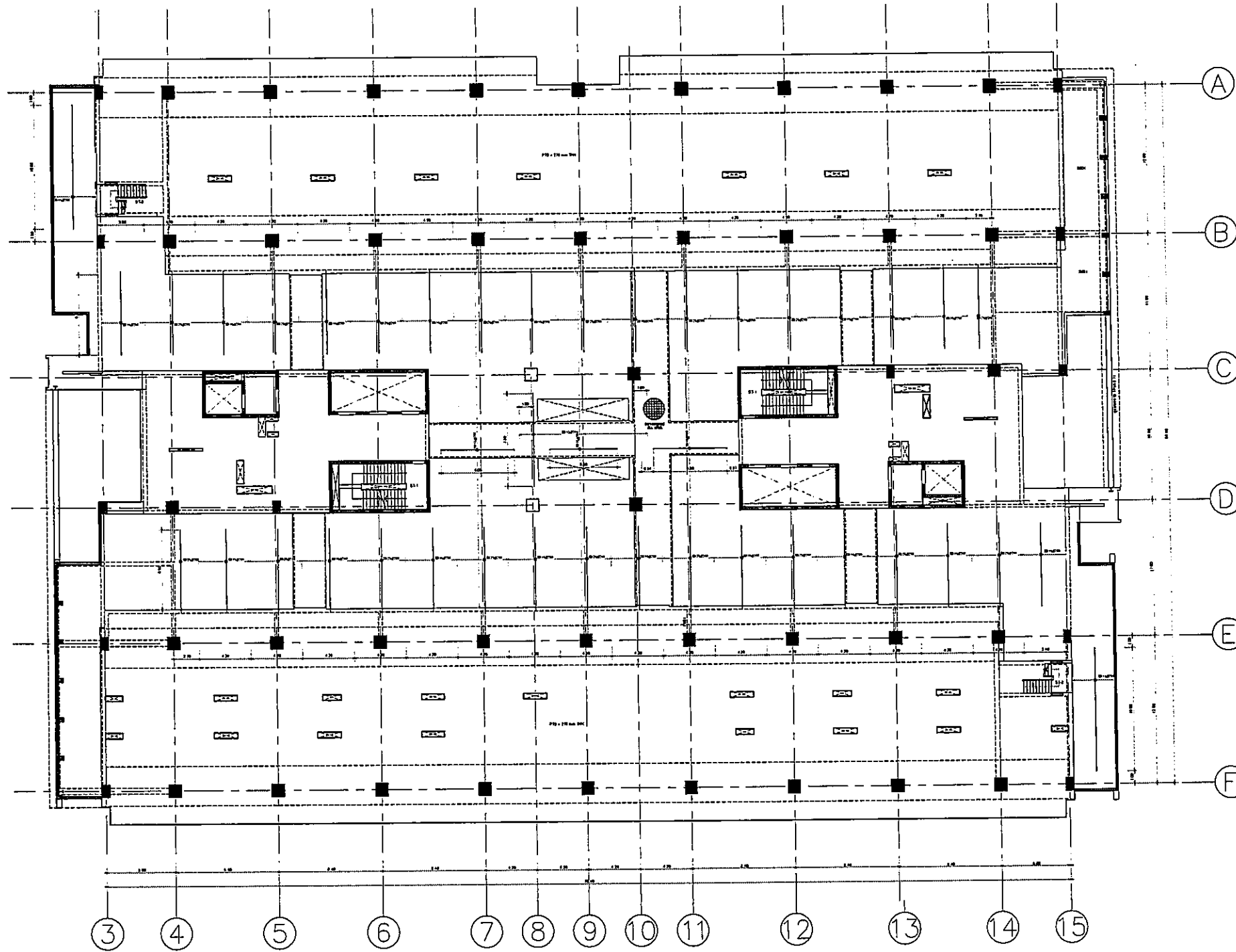

แปลนเหล็กเสริมพื้นชั้น 6 (ล่าง)
มาตราส่วน 1:200

OWNER









โครงการก่อสร้าง
ศูนย์การแพทย์ธรรมศาสตร์
โรงพยาบาลธรรมศาสตร์เฉลิมพระเกียรติ

TPFC
บริษัท ทีพีเอฟซี จำกัด

REI
บริษัท เรไอ จำกัด

EMS
บริษัท อีเอ็มเอส จำกัด

ผู้เขียนโครงการ กฤษฎิ์ สุทธิคุณกุล	02-4197	SR
สถาปนิก คุณกรรณ ตรีสุข รณสิทธิ์ รณพงษ์ วิรัช บุญถนอม พาริณ ภัทรนันทะพร นันทิณี สุขสมาน น. บุรุษ ไพโรจน์ สวัสดิ์สุภา สุวัฒน์ พันธ์วิเชียร ศิรณี ล้ำเลิศ ปัญญพงศ์ อธิวิท	7-02-463 7-02-547 8-02-2087 8-02-2088 8-02-4728 8-02-8725 8-02-7522 8-02-14049 8-02-10007	
มีงานทำ/ควบคุมงานใน งานนี้	7-02-1132	
วิศวกรโครงสร้าง/โยธา วิษณุ วัฒนสมภ สุวิทย์ วัฒนสมภ	02-5654 02-10813	
วิศวกรสุขาภิบาล สุภัทรา สันติสุข ธรรมบุญ ธรรมนิรมิต	70.87 02-7136	
วิศวกรไฟฟ้า พชช. อดิเรก GR ธีรธาดา	02-5193 02-37243	
วิศวกรเครื่องกล สุวิทย์ สุขวิทย์	02-2992	SR
ผู้ตรวจควบคุมโครงสร้าง ปฏินันท์ กสิรัตน์	02-11289	
ผู้สถาปนิก นพ. สกนธ์ นพ.ศ. ไรศวิทย์	8-02-88 8-02-128	

REVISIONS		
No.	DATE	DESCRIPTION

TITLE

แปลนพื้นชั้น 6

FILE NO	SCALE
DATE ISSUED	TOTAL
2 ธันวาคม 2559	
DRAWING NO.	TOTAL
ST-S3-19	

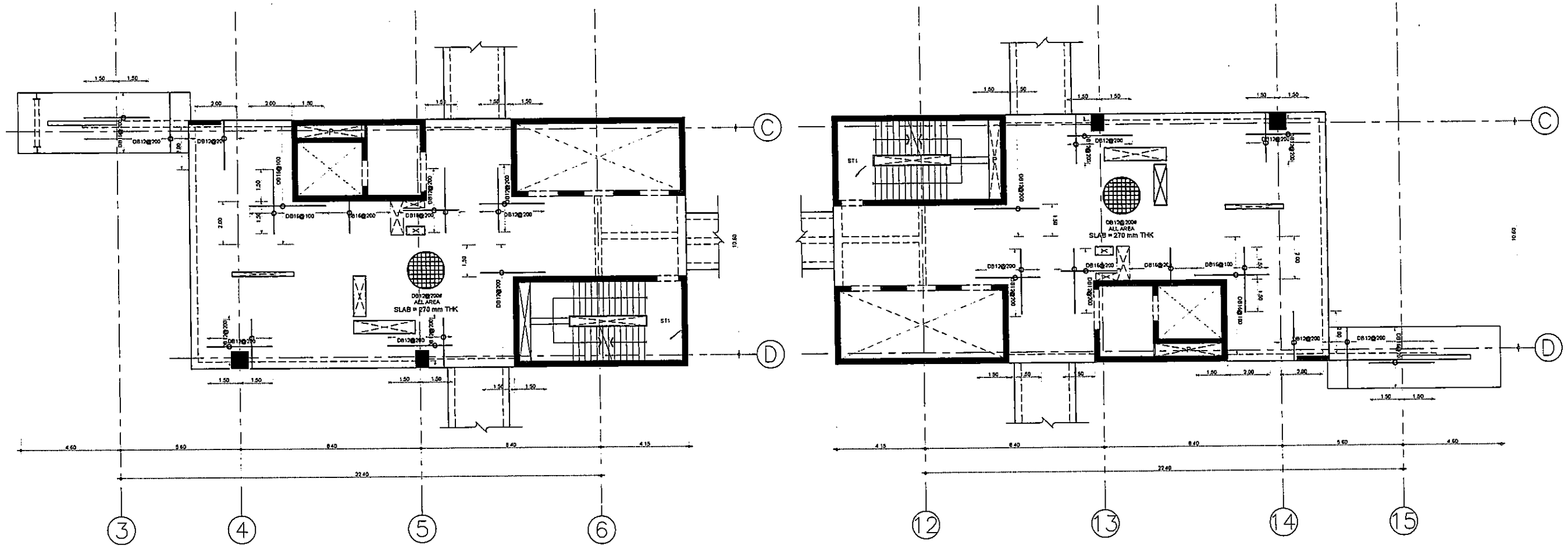

แปลนเหล็กเสริมพื้นชั้น 7 (บน)
มาตราส่วน 1:100

OWNER



โรงพยาบาลนครนายกเฉลิมพระเกียรติ

PROJECT TITLE

โครงการก่อสร้าง
ศูนย์การแพทย์ออร์รวมศาสตร์
โรงพยาบาลนครนายกเฉลิมพระเกียรติ

TPFC

บริษัท ทีพีเอฟซี จำกัด
111 หมู่ 10 ต.บ้านใหม่ อ.เมือง จ.นครนายก โทร. 0372-411111

REI

บริษัท เอ็มอี จำกัด
111 หมู่ 10 ต.บ้านใหม่ อ.เมือง จ.นครนายก โทร. 0372-411111

EMS

บริษัท เอ็มเอส จำกัด
111 หมู่ 10 ต.บ้านใหม่ อ.เมือง จ.นครนายก โทร. 0372-411111

ผู้เขียนโครงการ ศิษย์ สุทธิคุณท์	02-4197	
สถาปนิก		
รองสถาปนิก	0-81483	
สถาปนิก อนุมัติ	0-81547	
วิศวกร อนุมัติ	0-812087	
ช่างเขียน	0-812088	
ช่างเขียน อนุมัติ	0-814766	
วิศวกร อนุมัติ	0-816725	
ช่างเขียน อนุมัติ	0-817592	
ช่างเขียน อนุมัติ	0-811499	
ช่างเขียน อนุมัติ	0-818897	
วิศวกร/ช่างเขียน		
ช่างเขียน อนุมัติ	0-811132	
ช่างเขียน อนุมัติ		
วิศวกร อนุมัติ		
วิศวกร อนุมัติ	02-5554	
ช่างเขียน อนุมัติ	02-10813	
วิศวกร อนุมัติ	0-817687	
ช่างเขียน อนุมัติ	02-7136	
วิศวกร อนุมัติ	0-819193	
ช่างเขียน อนุมัติ	0-817743	
วิศวกร อนุมัติ	0-812800	
ผู้เขียนโครงการ/สถาปนิก/วิศวกร อนุมัติ	0-811269	
สถาปนิก		
ช่างเขียน อนุมัติ	0-81886	
ช่างเขียน อนุมัติ	0-81128	

REVISIONS	
No.	DESCRIPTION







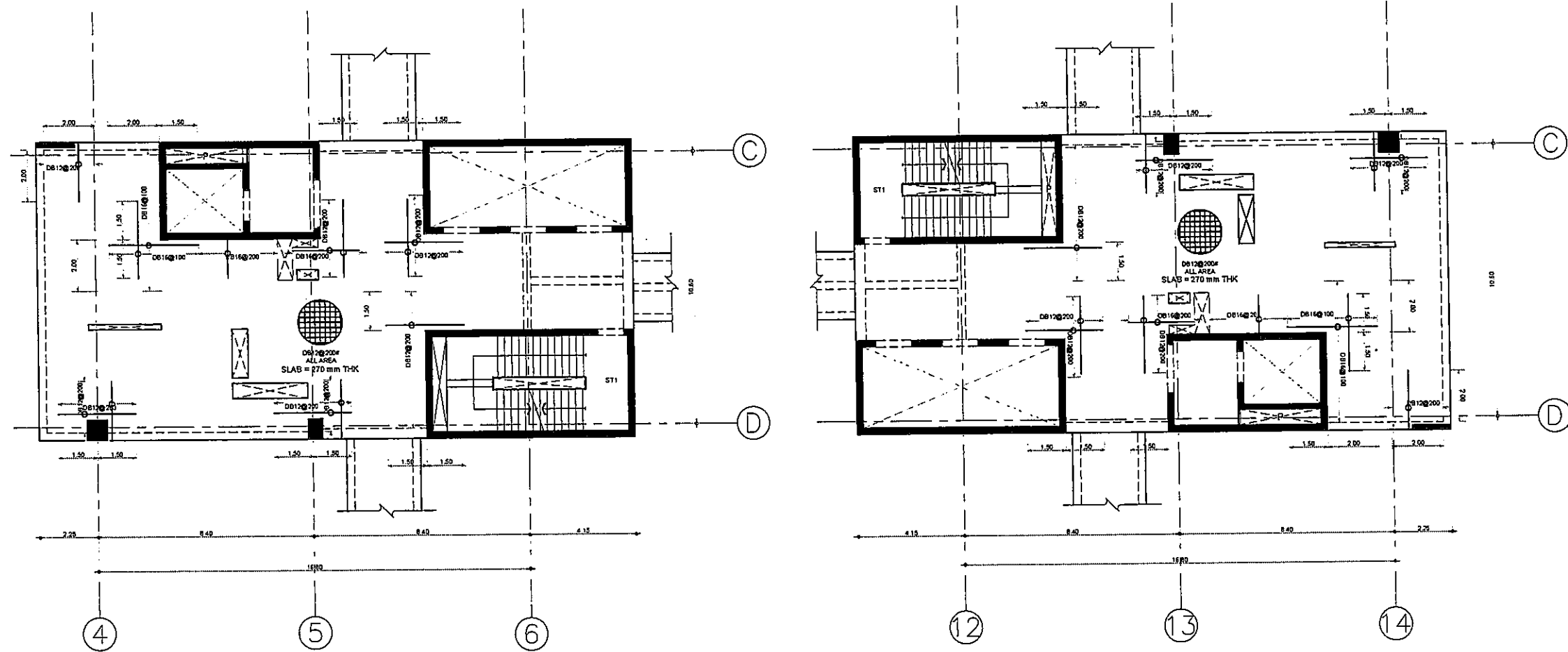





TITLE

แปลนพื้นชั้น 7 (บน)

FILE NO	SCALE
DATE ISSUED	TOTAL
DRAWING NO.	TOTAL
ST-S3-20	



แปลนเหล็กเสริมพื้นชั้น 8 (บน)
ขนาดหน้า
1:100

 กระทรวงศึกษาธิการ โครงการก่อสร้าง ศูนย์กักขังอรรถศาสตร์ โรงพยาบาลอรรถศาสตร์เฉลิมพระเกียรติ	
 บริษัท ที.พี.เอฟ.ซี. จำกัด 101 ถนนวิภาวดีรังสิต แขวงสามยุค อ.สามยุค จ.นนทบุรี 11060	
 บริษัท เอ.อาร์.อี. จำกัด 101 ถนนวิภาวดีรังสิต แขวงสามยุค อ.สามยุค จ.นนทบุรี 11060	
 บริษัท เอ็ม.เอส. จำกัด 101 ถนนวิภาวดีรังสิต แขวงสามยุค อ.สามยุค จ.นนทบุรี 11060	
ผู้จัดทำโครงการ ศศิธร สุทธิกุล #014197	
สถาปนิก อรรถศาสตร์ อรรถ รณชัย อรรถชัย วัชรินทร์ บุญชัย พงษ์กร อรรถศาสตร์ อัครชัย อรรถศาสตร์ โทษณ อรรถศาสตร์ อรุณรัตน์ อรรถศาสตร์ ศศิธร สุทธิกุล อรุณรัตน์ อรรถศาสตร์	
วิศวกร/ควบคุมการก่อสร้าง ศศิธร สุทธิกุล #014197	
วิศวกรโครงสร้าง/โยธา อรุณรัตน์ อรรถศาสตร์ #014197	
วิศวกรสุขาภิบาล อรุณรัตน์ อรรถศาสตร์ #014197	
วิศวกรไฟฟ้า อรุณรัตน์ อรรถศาสตร์ #014197	
วิศวกรเครื่องกล อรุณรัตน์ อรรถศาสตร์ #014197	
ผู้เขียนรายละเอียดที่แปลน อรุณรัตน์ อรรถศาสตร์ #014197	
ผู้ตรวจสอบ อรุณรัตน์ อรรถศาสตร์ #014197	
REVISIONS No. DATE DESCRIPTION	
TITLE แปลนพื้นชั้น 8 (บน)	
FILE NO	SCALE 1:100
DATE ISSUED	2 ธันวาคม 2559
DRAWING NO.	TOTAL
ST-S3-22	

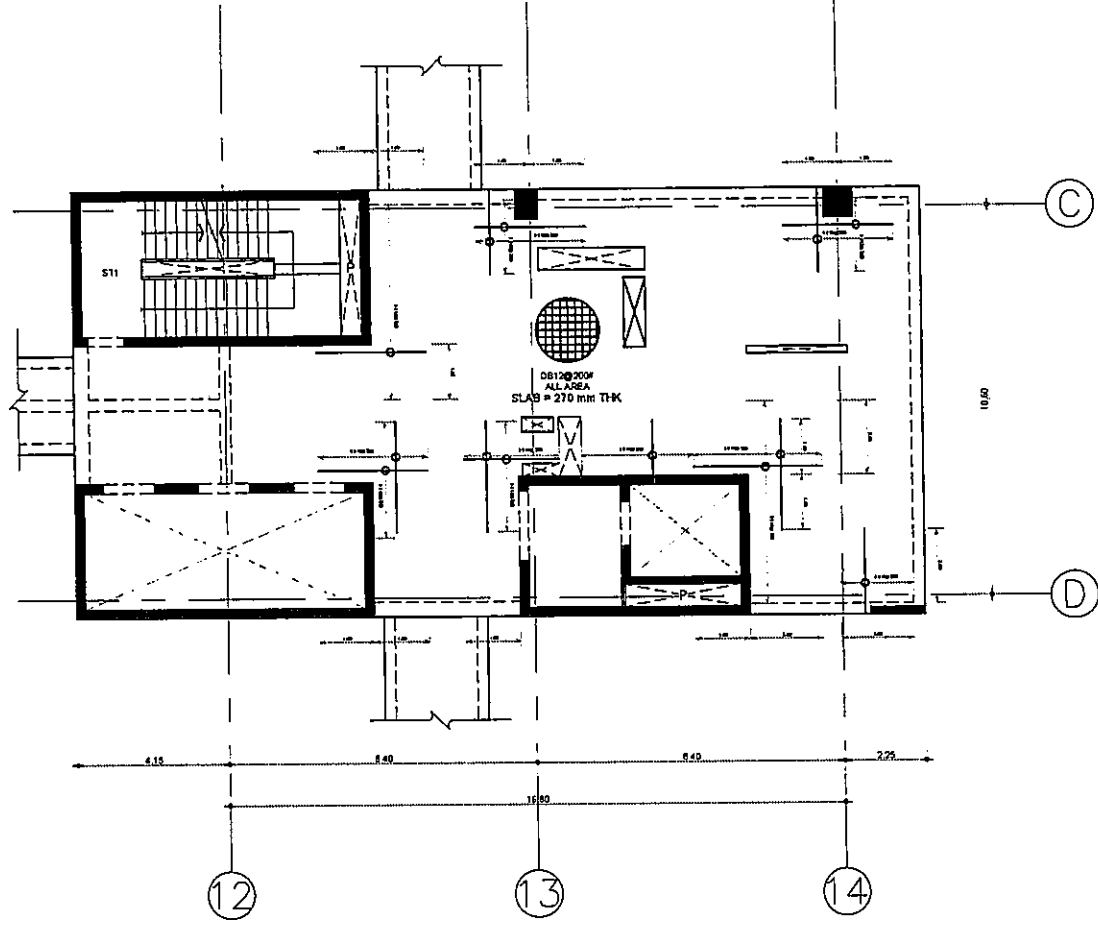
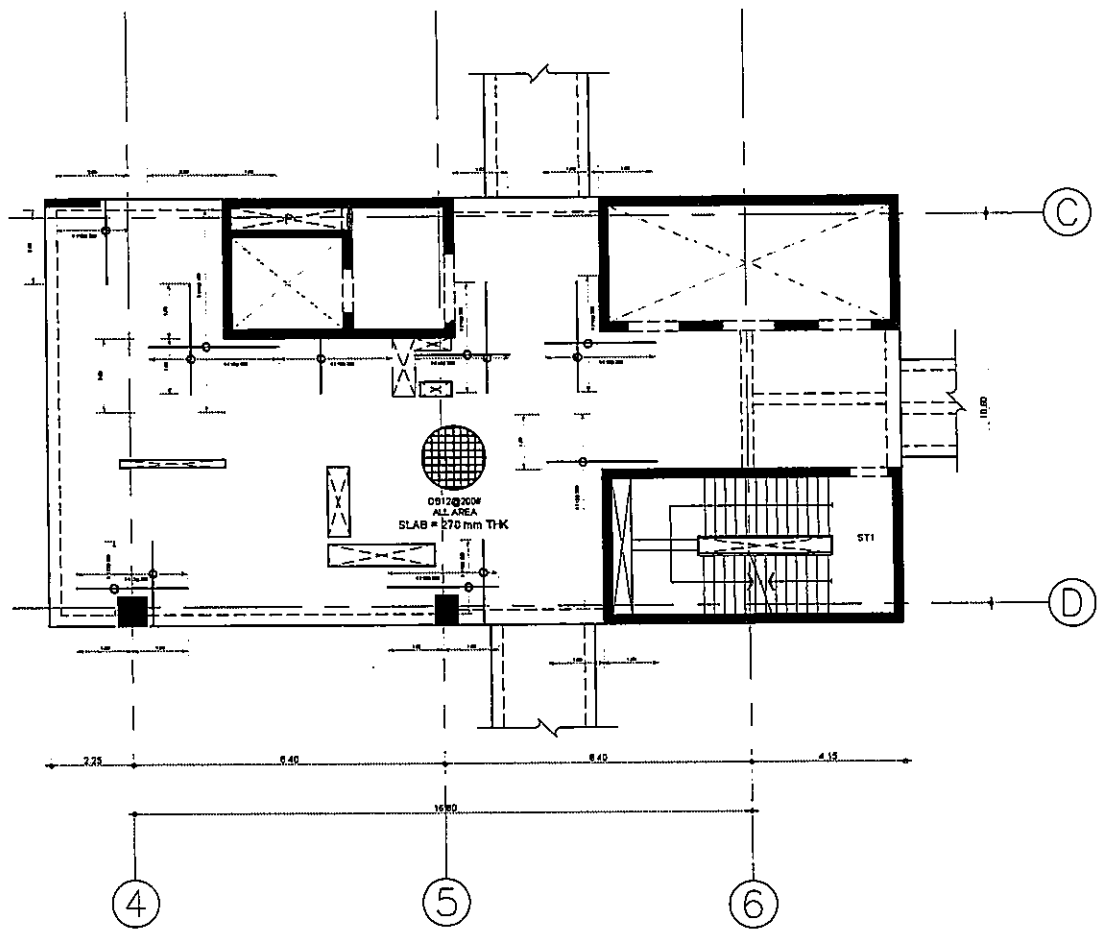

แปลนเหล็กเสริมพื้นชั้น 9 (บน)
มาตราส่วน 1:100

OWNER

โรงพยาบาลนครราชสีมาจังหวัดนครราชสีมา

PROJECT TITLE

โครงการก่อสร้าง
ศูนย์การแพทย์ออร์โธพีดิกส์
โรงพยาบาลนครราชสีมาจังหวัดนครราชสีมา

TPFC

บริษัท ทีพีเอฟซี จำกัด
เลขที่ 111/111 ถนนวิภาวดีรังสิต แขวงสามเสนใน เขตพญาไท กรุงเทพฯ 10710
โทรศัพท์ 02-252-1111 โทรสาร 02-252-1112 E-mail: tpfc@tpfc.com

REI

บริษัท เอ็มอี จำกัด
เลขที่ 111/111 ถนนวิภาวดีรังสิต แขวงสามเสนใน เขตพญาไท กรุงเทพฯ 10710
โทรศัพท์ 02-252-1111 โทรสาร 02-252-1112 E-mail: rei@rei.com

EMS

บริษัท เอ็มเอส จำกัด
เลขที่ 111/111 ถนนวิภาวดีรังสิต แขวงสามเสนใน เขตพญาไท กรุงเทพฯ 10710
โทรศัพท์ 02-252-1111 โทรสาร 02-252-1112 E-mail: ems@ems.com

ผู้รับจ้าง	สัญญา	SL4197	
สถาปนิก	รองศาสตราจารย์ ดร. ธีรภัทร ธีรภัทร	ท-81483	
วิศวกร	นาย ธีรภัทร ธีรภัทร	ท-81547	
ช่างเขียน	นาย ธีรภัทร ธีรภัทร	ท-81207	
ช่างเขียน	นาย ธีรภัทร ธีรภัทร	ท-81208	
ช่างเขียน	นาย ธีรภัทร ธีรภัทร	ท-81476	
ช่างเขียน	นาย ธีรภัทร ธีรภัทร	ท-81672	
ช่างเขียน	นาย ธีรภัทร ธีรภัทร	ท-81752	
ช่างเขียน	นาย ธีรภัทร ธีรภัทร	ท-81404	
ช่างเขียน	นาย ธีรภัทร ธีรภัทร	ท-81887	
วิศวกร/ช่างเขียน	นาย ธีรภัทร ธีรภัทร	ท-81132	
วิศวกร/ช่างเขียน	นาย ธีรภัทร ธีรภัทร	ท-81133	
วิศวกร/ช่างเขียน	นาย ธีรภัทร ธีรภัทร	ท-81134	
วิศวกร/ช่างเขียน	นาย ธีรภัทร ธีรภัทร	ท-81135	
วิศวกร/ช่างเขียน	นาย ธีรภัทร ธีรภัทร	ท-81136	
วิศวกร/ช่างเขียน	นาย ธีรภัทร ธีรภัทร	ท-81137	
วิศวกร/ช่างเขียน	นาย ธีรภัทร ธีรภัทร	ท-81138	
วิศวกร/ช่างเขียน	นาย ธีรภัทร ธีรภัทร	ท-81139	
วิศวกร/ช่างเขียน	นาย ธีรภัทร ธีรภัทร	ท-81140	
วิศวกร/ช่างเขียน	นาย ธีรภัทร ธีรภัทร	ท-81141	
วิศวกร/ช่างเขียน	นาย ธีรภัทร ธีรภัทร	ท-81142	
วิศวกร/ช่างเขียน	นาย ธีรภัทร ธีรภัทร	ท-81143	
วิศวกร/ช่างเขียน	นาย ธีรภัทร ธีรภัทร	ท-81144	
วิศวกร/ช่างเขียน	นาย ธีรภัทร ธีรภัทร	ท-81145	
วิศวกร/ช่างเขียน	นาย ธีรภัทร ธีรภัทร	ท-81146	
วิศวกร/ช่างเขียน	นาย ธีรภัทร ธีรภัทร	ท-81147	
วิศวกร/ช่างเขียน	นาย ธีรภัทร ธีรภัทร	ท-81148	
วิศวกร/ช่างเขียน	นาย ธีรภัทร ธีรภัทร	ท-81149	
วิศวกร/ช่างเขียน	นาย ธีรภัทร ธีรภัทร	ท-81150	

REVISIONS	
No.	DESCRIPTION

TITLE

แปลนเหล็กเสริมพื้นชั้น 9 (บน)

FILE NO	SCALE
	1:100
DATE ISSUED	TOTAL
2 ธันวาคม 2559	
DRAWING NO.	TOTAL
ST-S3-24	

OWNER



โครงการก่อสร้าง
ศูนย์การแพทย์ธรรมศาสตร์
โรงพยาบาลธรรมศาสตร์เฉลิมพระเกียรติ

TPFC

REI

EMS

ผู้จัดทำโครงการ	รศ. 4187	
สถาปนิก		
สถาปนิก ตรี	ร-ธก.483	
สถาปนิก ตรี	ร-ธก.547	
สถาปนิก ตรี	ร-ธก.2087	
สถาปนิก ตรี	ร-ธก.2088	
สถาปนิก ตรี	ร-ธก.4708	
สถาปนิก ตรี	ร-ธก.8729	
สถาปนิก ตรี	ร-ธก.7592	
สถาปนิก ตรี	ร-ธก.14049	
สถาปนิก ตรี	ร-ธก.18607	
วิศวกร/ควบคุมงาน		
วิศวกร ตรี	ร-ธก.1132	
วิศวกร ตรี	ร-ธก.1133	
วิศวกร ตรี	ร-ธก.1134	
วิศวกร ตรี	ร-ธก.1135	
วิศวกร ตรี	ร-ธก.1136	
วิศวกร ตรี	ร-ธก.1137	
วิศวกร ตรี	ร-ธก.1138	
วิศวกร ตรี	ร-ธก.1139	
วิศวกร ตรี	ร-ธก.1140	
วิศวกร ตรี	ร-ธก.1141	
วิศวกร ตรี	ร-ธก.1142	
วิศวกร ตรี	ร-ธก.1143	
วิศวกร ตรี	ร-ธก.1144	
วิศวกร ตรี	ร-ธก.1145	
วิศวกร ตรี	ร-ธก.1146	
วิศวกร ตรี	ร-ธก.1147	
วิศวกร ตรี	ร-ธก.1148	
วิศวกร ตรี	ร-ธก.1149	
วิศวกร ตรี	ร-ธก.1150	

REVISIONS	No.	DATE	DESCRIPTION

TITLE

แบบขยายผนัง

FILE NO

SCALE 1:20

DATE ISSUED 2 ธันวาคม 2559

DRAWING NO. TOTAL

ST-S3-32

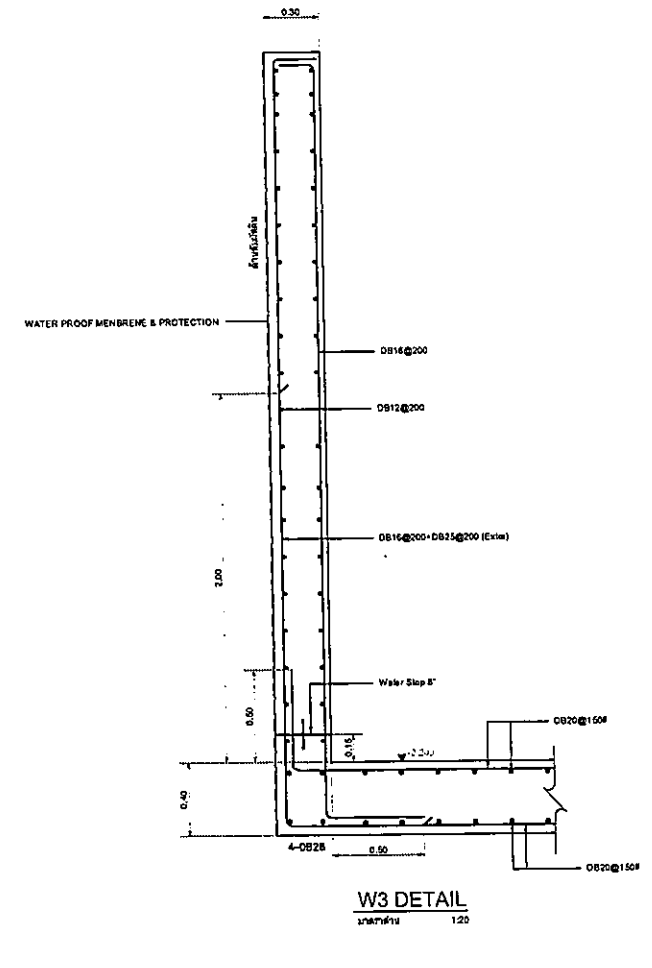
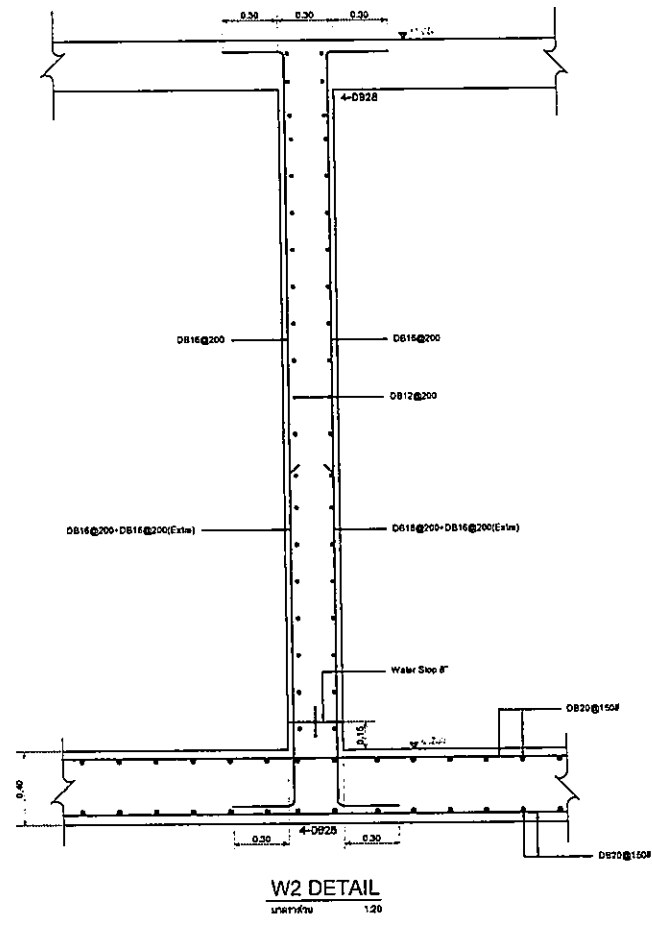
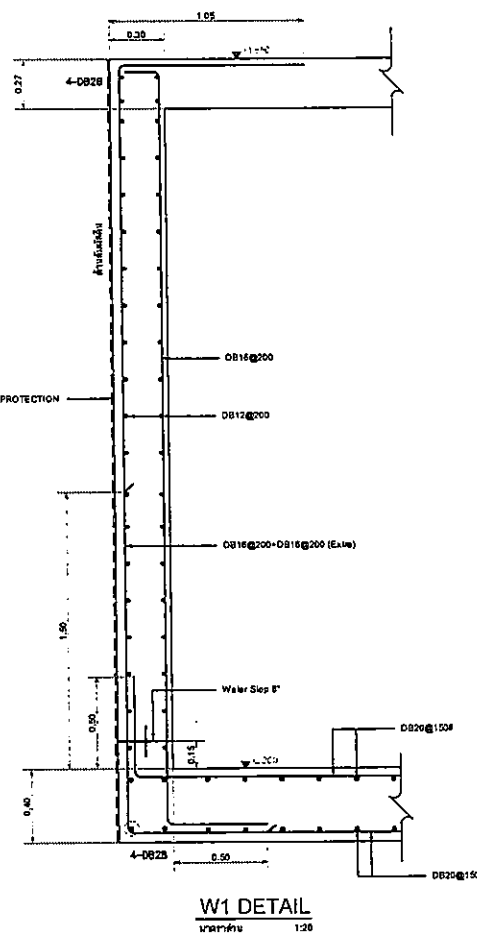

WATER PROOF MEMBRANE & PROTECTION

WATER PROOF MEMBRANE & PROTECTION



OWNER
 โครงการก่อสร้าง
 ศูนย์การแพทย์ธรรมศาสตร์
 โรงพยาบาลธรรมศาสตร์เฉลิมพระเกียรติ

TPFC
 บริษัท ทีพีซี จำกัด
 10/1 หมู่ 10 ต.บางพลีใหญ่ อ.บางพลี จ.สมุทรปราการ
 โทร. 02-026-2700 โทรสาร 02-026-2701

REI
 บริษัท เอ็มไอ จำกัด
 10/1 หมู่ 10 ต.บางพลีใหญ่ อ.บางพลี จ.สมุทรปราการ
 โทร. 02-026-2700 โทรสาร 02-026-2701

EMS
 บริษัท เอ็มเอส จำกัด
 10/1 หมู่ 10 ต.บางพลีใหญ่ อ.บางพลี จ.สมุทรปราการ
 โทร. 02-026-2700 โทรสาร 02-026-2701

ผู้จัดทำโครงการ วิจิตร วัฒนสุโขทัย	RB4197	
สถาปนิก		
สถาปนิก ทั่วไป	ท-ธก483	
สถาปนิก ควบคุม	ท-ธก547	
ผู้เขียน วิศวกรรม	ท-ธก2087	
ผู้เขียน วิศวกรรมโยธา	ท-ธก2048	
ผู้เขียน วิศวกรรมเครื่องกล	ท-ธก4706	
วิศวกร ควบคุม วิศวกรรม	ท-ธก6725	
ผู้เขียน ควบคุม	ท-ธก7582	
ผู้เขียน ควบคุม	ท-ธก14049	
ผู้เขียน ควบคุม	ท-ธก18807	

ผู้ควบคุมโครงการ
 ศศ.วิจิตร วัฒนสุโขทัย
 โทร. 02-026-2700 โทรสาร 02-026-2701

วิศวกรโยธา/ควบคุม
 ศศ.วิจิตร วัฒนสุโขทัย
 โทร. 02-026-2700 โทรสาร 02-026-2701

วิศวกรโยธา/ควบคุม
 ศศ.วิจิตร วัฒนสุโขทัย
 โทร. 02-026-2700 โทรสาร 02-026-2701

วิศวกรโยธา/ควบคุม
 ศศ.วิจิตร วัฒนสุโขทัย
 โทร. 02-026-2700 โทรสาร 02-026-2701

วิศวกรโยธา/ควบคุม
 ศศ.วิจิตร วัฒนสุโขทัย
 โทร. 02-026-2700 โทรสาร 02-026-2701

วิศวกรโยธา/ควบคุม
 ศศ.วิจิตร วัฒนสุโขทัย
 โทร. 02-026-2700 โทรสาร 02-026-2701

REVISIONS	No.	DATE	DESCRIPTION

TITLE
 แบบขยายทั่วไป (3)

FILE NO SCALE
 AS SHOWN

DATE ISSUED 2 ธันวาคม 2559

DRAWING NO. TOTAL

ST-S3-35

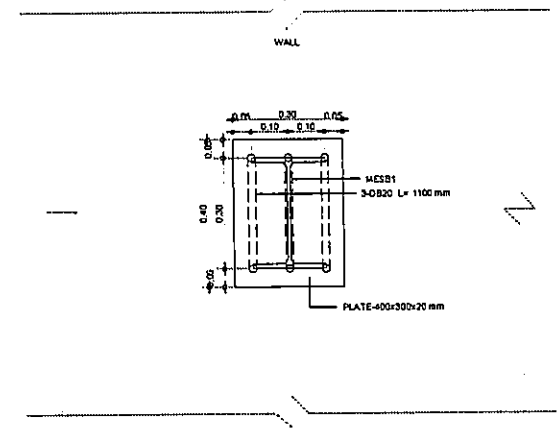

MEJ2 PLAN
 ขนาดจริง 1:10

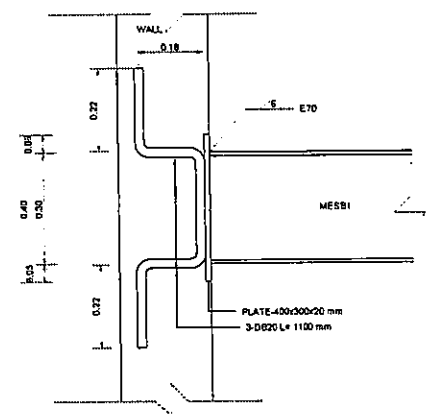

MEJ2 SECTION 1-1
 ขนาดจริง 1:10

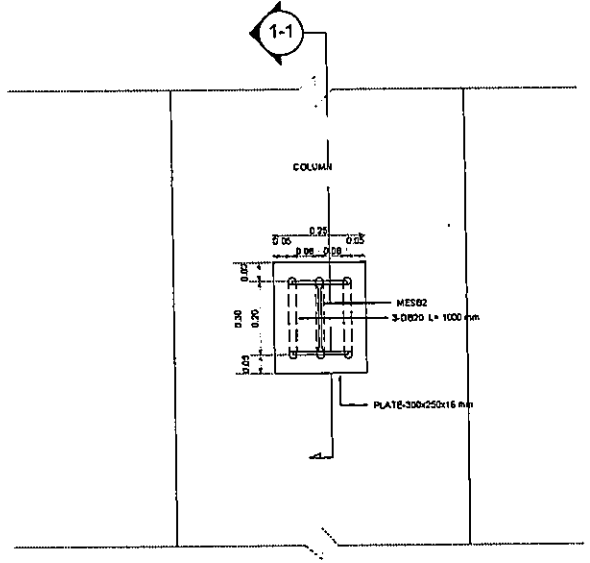

MEJ1 PLAN
 ขนาดจริง 1:10

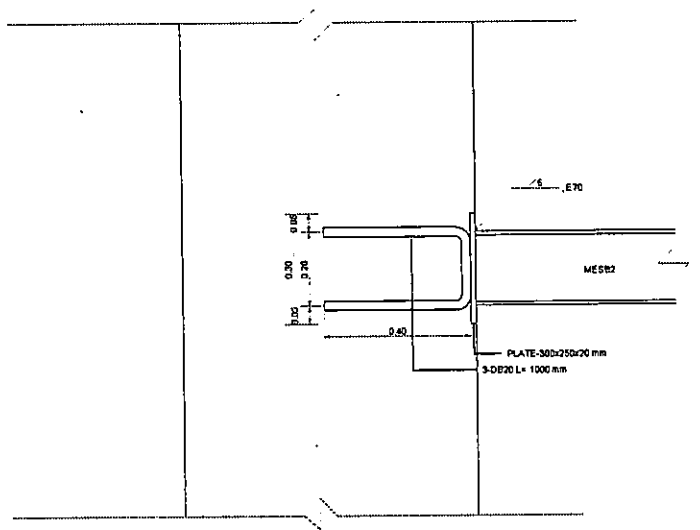

MEJ1 SECTION 1-1
 ขนาดจริง 1:10

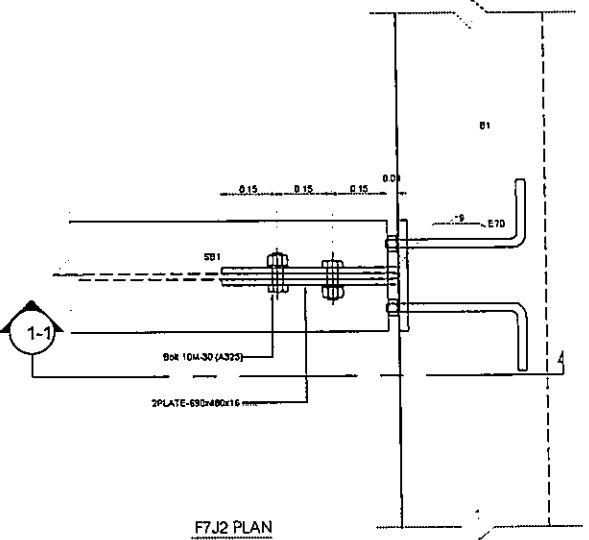

F7J2 PLAN
 ขนาดจริง 1:10

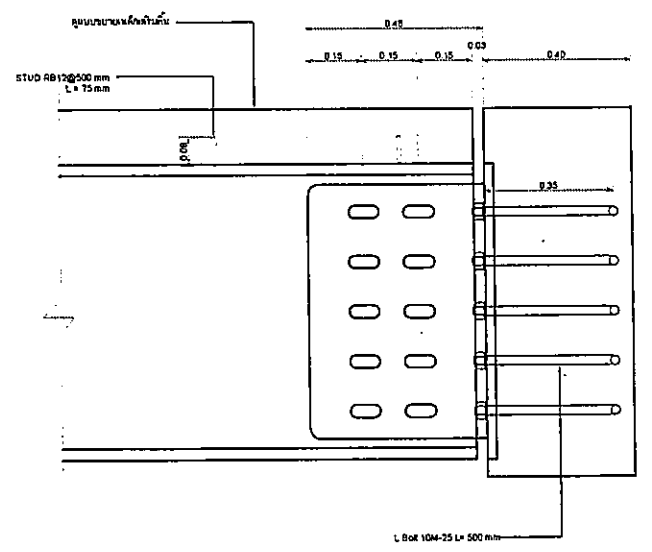

F7J2 SECTION 1-1
 ขนาดจริง 1:10

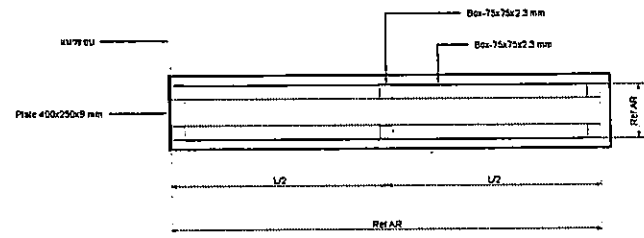

แปลนแนบชายคา Facade FR2
มาตราส่วน 1:20

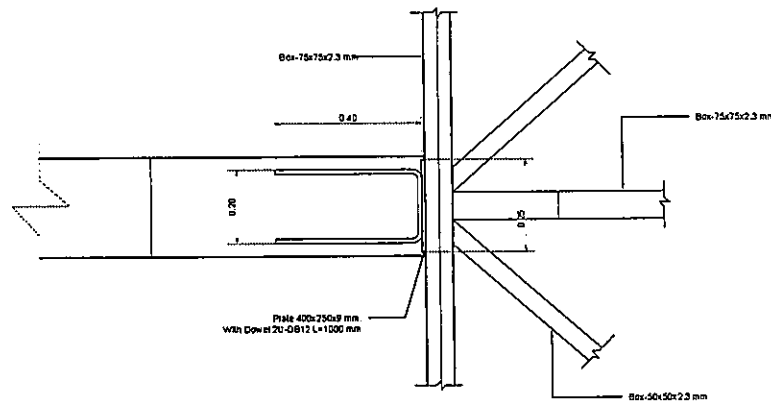

แนบชายคาจุดต่อ Facade J1
มาตราส่วน 1:10

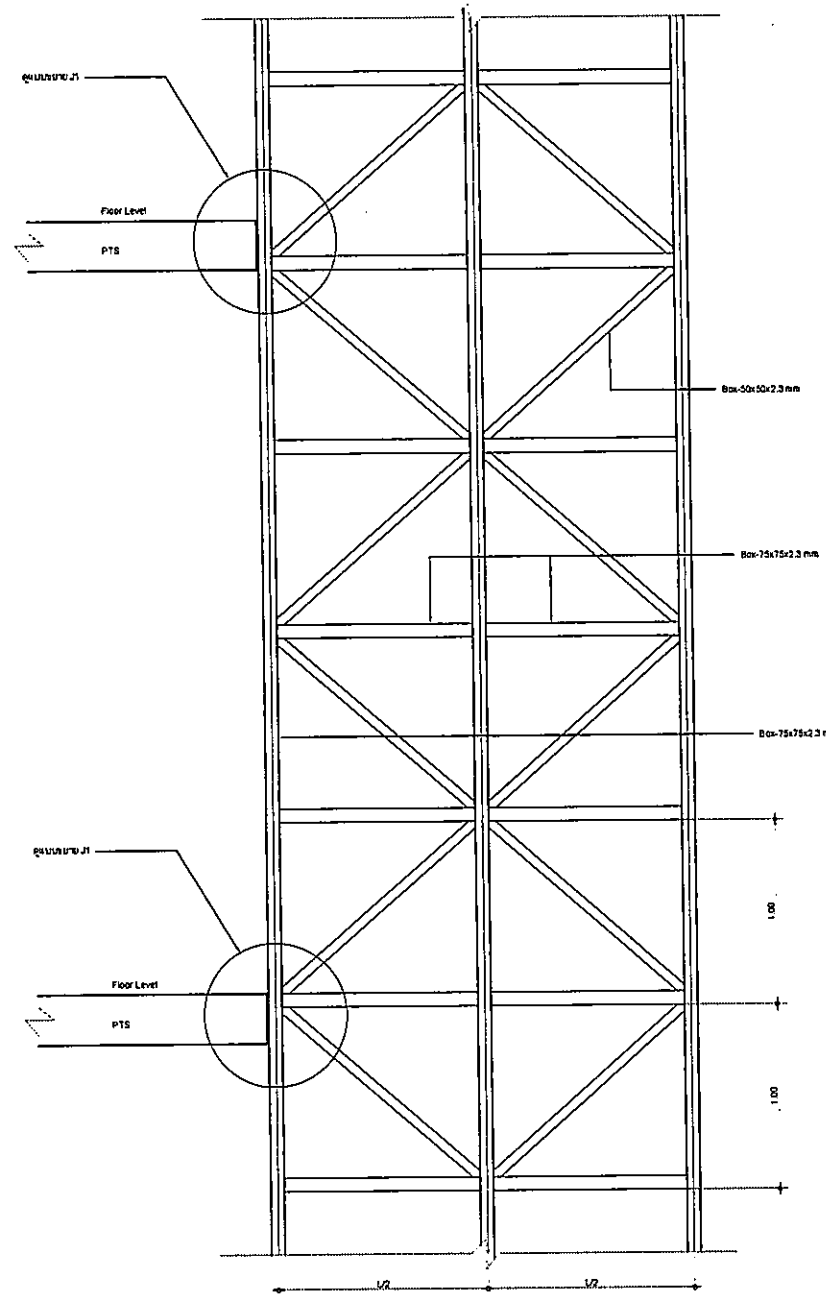
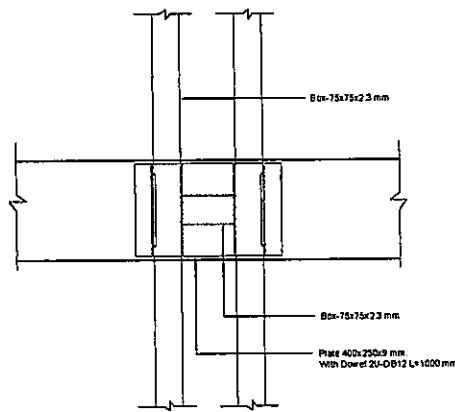

แบบขยายรูปด้าน Facade FR2
มาตราส่วน 1:20

OWNER



โรงพยาบาลธรรมศาสตร์เฉลิมพระเกียรติ

PROJECT TITLE

โครงการก่อสร้าง
ศูนย์การแพทย์ธรรมศาสตร์
โรงพยาบาลธรรมศาสตร์เฉลิมพระเกียรติ

TPFC

บริษัท ทีพีซี จำกัด
111 หมู่ 25/25 ซ.พหลโยธิน แขวงสามยุค เขตพญาไท กรุงเทพฯ 10700
เบอร์โทร 02-2751111 โทรสาร 02-2751112 E-mail: tpfc@tpfc.com

REMI

บริษัท เอ็มอี จำกัด
111 หมู่ 25/25 ซ.พหลโยธิน แขวงสามยุค เขตพญาไท กรุงเทพฯ 10700
เบอร์โทร 02-2751111 โทรสาร 02-2751112 E-mail: remi@remi.com

EMS

บริษัท เอ็มเอส จำกัด
111 หมู่ 25/25 ซ.พหลโยธิน แขวงสามยุค เขตพญาไท กรุงเทพฯ 10700
เบอร์โทร 02-2751111 โทรสาร 02-2751112 E-mail: ems@ems.com

ผู้จัดทำโครงการ ศิวัญ์ ภูมิฤกษ์	824197	
สถาปนิก สถาปนิก ตรีภู่ 2-80483 สถาปนิก อนุชิต 2-80547 วิชัย บุญฉวีชัย 2-802087 วิชัย นิคมสมบัติ 2-802088 วิชัย ชูสาย ณ สุทยา 2-804706 โยธนา ศิวิจิตรวงศ์ 2-806725 ภูษิตินันท์ พงษ์วิบูลย์ 2-807592 ศิวัญ์ ศาสตร์กุล 2-8014049 ปวีร์พร ศรีชัย 2-8018807		
วิศวกร/ควบคุมงาน สมนึก ศรีสมพร 2-801132 วิมล วัฒนสุภา สุวิทย์ วัฒนสุภา		
วิศวกรโครงสร้าง/โยธา ศิวัญ์ บุญโตรัมย์ 803554 อนุชิต ตรีภู่ 8010813		
วิศวกรสุขาภิบาล สุวิทย์ ศรีสมพร 2-807136 อนุชิต ตรีภู่ 2-807136		
วิศวกรไฟฟ้า ทรงยศ อธิปมงคล 2-805893 ดร. อภิรักษ์ 2-8037343		
วิศวกรเครื่องกล สุวิทย์ ศรีสมพร 2-803800		
ผู้เขียนรายละเอียด/ควบคุม ปวีร์พร ศรีชัย 2-8011259		
ผู้ตรวจสอบ นศ. ศิวัญ์ 2-8085 พลธิ โชนันท์ศิริวัฒน์ 2-80128		

REVISIONS

No.	DATE	DESCRIPTION

TITLE

แบบขยายทั่วไป (4)

FILE NO

SCALE
As Show

DATE ISSUED
2 ธันวาคม 2559

DRAWING NO. TOTAL

ST-S3-36

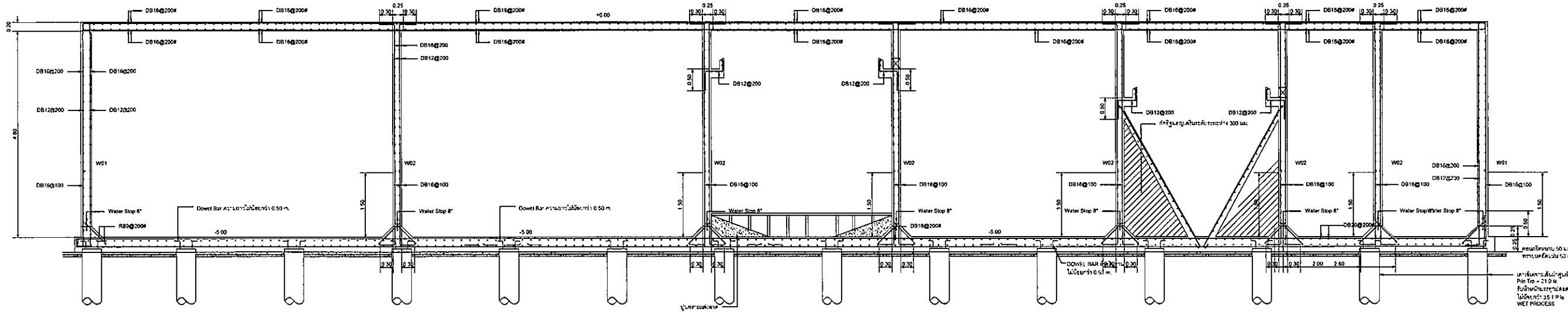

รูปตัด 1-1 บ่อบำบัดน้ำเสีย
ขนาด 1:50

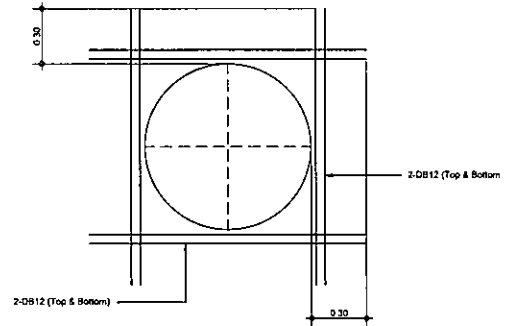

แบบขยายเหล็กเสริมช่องเปิดฝ้าบ่อ WWTP
ขนาด 1:20

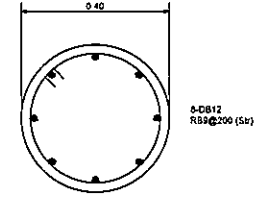

แบบขยายเหล็กเสริมเส้นเสริม Dia. = 400 mm
ขนาด 1:10

OWNER

โครงการก่อสร้าง
ศูนย์การแพทย์ธรรมศาสตร์
โรงพยาบาลธรรมศาสตร์เฉลิมพระเกียรติ

TPFC
บริษัท ทีพีเอฟ ซีเมนต์ จำกัด
เลขที่ 111 หมู่ 11 ต.บางพลีใหญ่ อ.บางพลี จ.สมุทรปราการ 10520
โทรศัพท์ 02-512-5171-4 โทรสาร 02-512-5170 E-mail : tpfc@tpfc.com

บริษัท แอลซี อีซี จำกัด
เลขที่ 111 หมู่ 11 ต.บางพลีใหญ่ อ.บางพลี จ.สมุทรปราการ 10520
โทรศัพท์ 02-512-5171-2 โทรสาร 02-512-5170 E-mail : ls@ls-engineering.com

บริษัท เอ็มซี อีซี จำกัด
เลขที่ 111 หมู่ 11 ต.บางพลีใหญ่ อ.บางพลี จ.สมุทรปราการ 10520
โทรศัพท์ 02-512-5171-3 โทรสาร 02-512-5170 E-mail : emsi@emsi.com

ผู้รับใช้โครงการ	ช.4197	
สถาปนิก		
ออกแบบ ควบคุม	ช.5-0483	
ทราฟฟิก ควบคุม	ช.5-0457	
วิศวกร ควบคุม	ช.5-02067	
หรือ วิศวกรควบคุม	ช.5-02000	
วิศวกร ควบคุม ๒	ช.5-4706	
ไพศาล สวัสดิ์สุวพงศ์	ช.5-06725	
สุวัฒน์ พรหมสิงห์	ช.5-07562	
อภินันท์ สว่างกุล	ช.5-014048	
วิฑูรย์ ศรีจิต	ช.5-010007	
วิศวกร/ควบคุมภายใน		
สมมติ ศรีแสงธรรม	ช.5-01132	
วิภาดา วงศ์ทองนภ		
สุวิมลย์ สันตติ		
วิศวกรโครงสร้าง/โยธา		
วิญญู บุญไวโรจน์	ช.5-5654	
ชนสรณ์ ชูศรี	ช.5-10813	
วิศวกรสุขาภิบาล		
สุภัทรา อังสภรณ์กุล	ช.5-87	
ธรรมบุญ พงษ์สัมพันธ์	ช.5-7136	
วิศวกรไฟฟ้า		
พรชช อดิสรณ	ช.5-05193	
DR สิริภรณ์	ช.5-37343	
วิศวกรเครื่องกล		
สุรพงษ์ สุขวิทย์	ช.5-3980	
ผู้เชี่ยวชาญระบบโลหคทีศนุปรกรณ์		
นัฐพงษ์ ศรีสวัสดิ์	ช.5-11269	
ภูมิสถาปนิก		
พชช ศักดิ์	ช.5-0586	
หรือ ไรชนนวิศิษฐ์	ช.5-08128	

REVISIONS

No.	DATE	DESCRIPTION
1	14-06-61	UPDATE / EIA

TITLE

แบบขยายบ่อบำบัดน้ำเสีย (2)

FILE NO SCALE AS SHOW

DATE ISSUED 2 ธันวาคม 2559

DRAWING NO. TOTAL

ST-S4-02

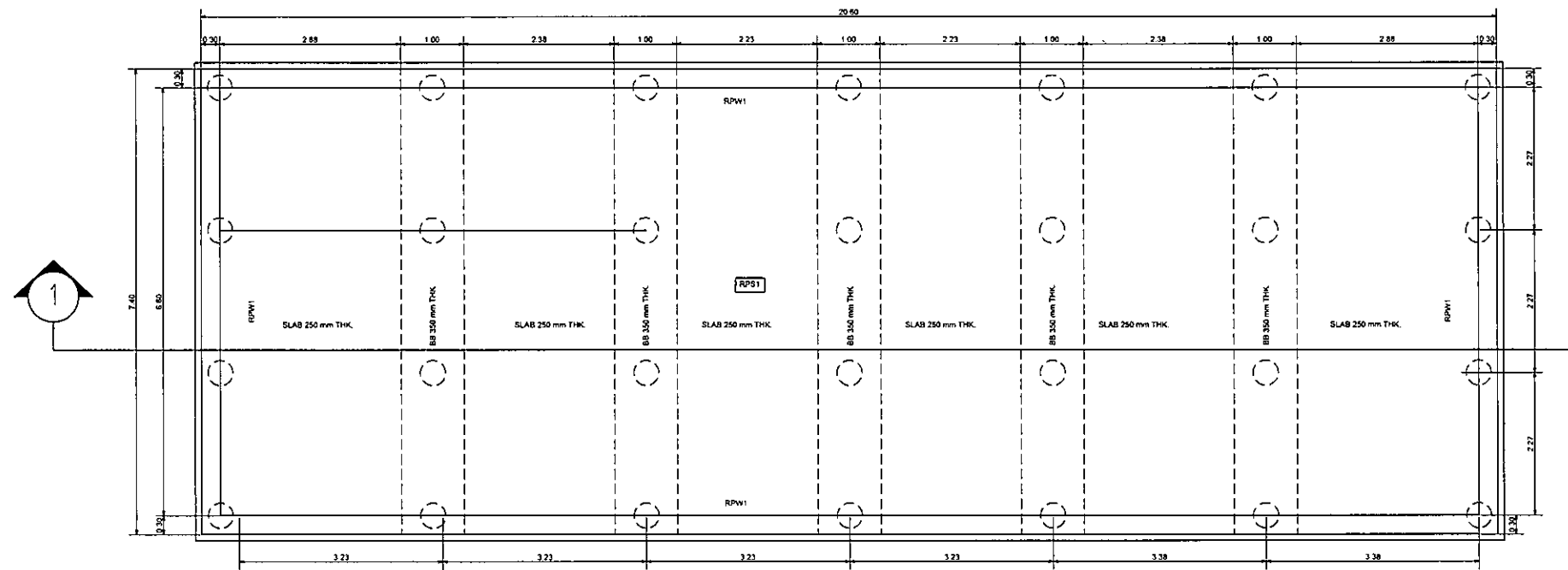

แปลนเสาเข็ม-พื้นปอหนองน้ำ
RPS1
1/50

Bored Pile Dia = 400 mm (Pile Top = 210 m) Sale (size = 35 T/Pile W/L process

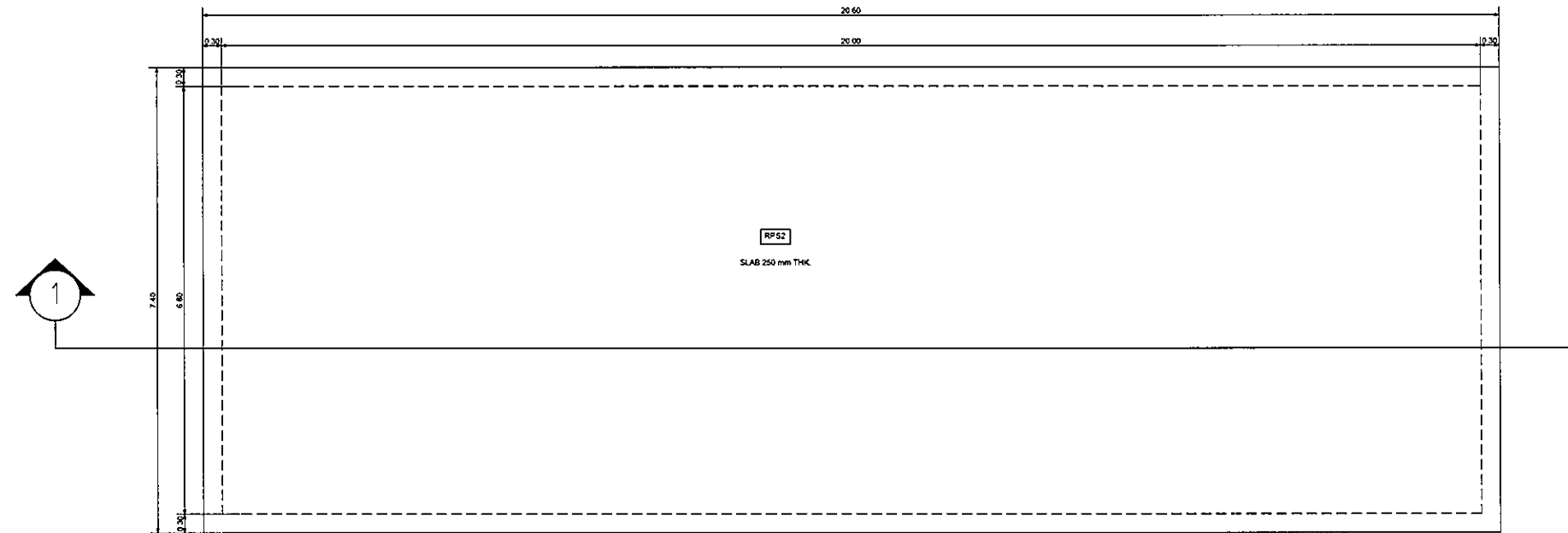

แปลนพื้นผาด้งปอหนองน้ำ
RPS2
1/50

OWNER



โครงการก่อสร้าง
ศูนย์การแพทย์ธรรมศาสตร์
โรงพยาบาลธรรมศาสตร์เฉลิมพระเกียรติ

TPFC
บริษัท ที.พี.ซี. จำกัด
เลขที่ ๕๕ หมู่ ๕ ตำบลบ้านใหม่ อำเภอมหาราช จังหวัดพระนครศรีอยุธยา ๓๑๑๐๐
โทรศัพท์ ๐๓-๖๒๖-๒๖๖-๖ โทรสาร ๐๓-๖๒๖-๒๖๖-๖ อีเมล : tpfc@tpfc.com

REI
บริษัท เอ.อี. จำกัด
เลขที่ ๒๒ หมู่ ๒ ตำบลบ้านใหม่ อำเภอมหาราช จังหวัดพระนครศรีอยุธยา ๓๑๑๐๐
โทรศัพท์ ๐๓-๖๒๖-๒๖๖-๖ โทรสาร ๐๓-๖๒๖-๒๖๖-๖ อีเมล : rei@rei.com

บริษัท เอ.อี. จำกัด
เลขที่ ๒๒ หมู่ ๒ ตำบลบ้านใหม่ อำเภอมหาราช จังหวัดพระนครศรีอยุธยา ๓๑๑๐๐
โทรศัพท์ ๐๓-๖๒๖-๒๖๖-๖ โทรสาร ๐๓-๖๒๖-๒๖๖-๖ อีเมล : rei@rei.com

EMSI
บริษัท เอ.เอ็ม.เอส. จำกัด
เลขที่ ๒๒ หมู่ ๒ ตำบลบ้านใหม่ อำเภอมหาราช จังหวัดพระนครศรีอยุธยา ๓๑๑๐๐
โทรศัพท์ ๐๓-๖๒๖-๒๖๖-๖ โทรสาร ๐๓-๖๒๖-๒๖๖-๖ อีเมล : emsi@emsi.com

ผู้รับจ้างโครงการ วิศวกรรม ๒๕๔๑๙๗	
สถาปนิก ชวลิต ทรัพย์ ธนสิทธิ์ สมศักดิ์ วิเชียร บุญจันทร์ พรชิต พิธีธรรมประสาธน์ ฉัตรชัย ขุนสวัสดิ์ ณ อยุธยา ไพฑูริย์ ศิษย์นิรมล สุวิวัฒน์ พรหมน้อย สิริมาณี ศักดิ์กุล ณัฐพร ศรีชัย	๒-๐๒๔๘๓ ๒-๐๒๕๔๗ ๘-๐๒๒๐๘๗ ๘-๐๒๒๐๘๘ ๓-๐๒๔๗๐๘ ๓-๐๒๕๗๒๕ ๓-๐๒๕๗๒๕ ๓-๐๒๕๗๒๕ ๓-๐๒๕๗๒๕
นักเขียนภาพ/ตกแต่งภายใน ธนชาติ ศรีธรรมาน วันนา วงศ์ทองมาก สุวิวัฒน์ พันธุ์คง	๒-๐๒๕๑๓๒ ๒-๐๒๕๑๓๒ ๒-๐๒๕๑๓๒ ๒-๐๒๕๑๓๒
วิศวกรโครงสร้าง/โยธา พิชญ์ บุญใจวิโรจน์ ชนสรณ์ พุฒ	๘๘.๕๖๕๔ ๘๘.๑๐๘๑๓
วิศวกรสุขาภิบาล สุภัทรา สันติภรณ์น้อย ธรรมาภรณ์ พรหมน้อย	๘๘.๘๗ ๘๘.๗๑๓๖
วิศวกรไฟฟ้า พรชิต ธีรน้อย GA วิศวกร	๘๘.๕๑๘๓ ๘๘.๓๗๓๔๓
วิศวกรเครื่องกล สุรพันธ์ มณีวิทย์	๘๘.๓๘๘๐
ผู้เชี่ยวชาญระบบโสตทัศนอุปกรณ์ ปัทมาพร ศรีจันทร์	๘๘.๑๑๒๘๘
ภูมิสถาปนิก พชชา ศักดิ์ พชชช รัตนวิศิษฐ์	๓-๐๒๕๘๖ ๓-๐๒๕๑๒๘

REVISIONS

No.	DATE	DESCRIPTION
1	14-05-61	UPDATE / EIA

TITLE

แบบขยายปอหนองน้ำ (1)

FILE NO SCALE

DATE ISSUED 2 ธันวาคม 2559

DRAWING NO. TOTAL

ST-S4-03

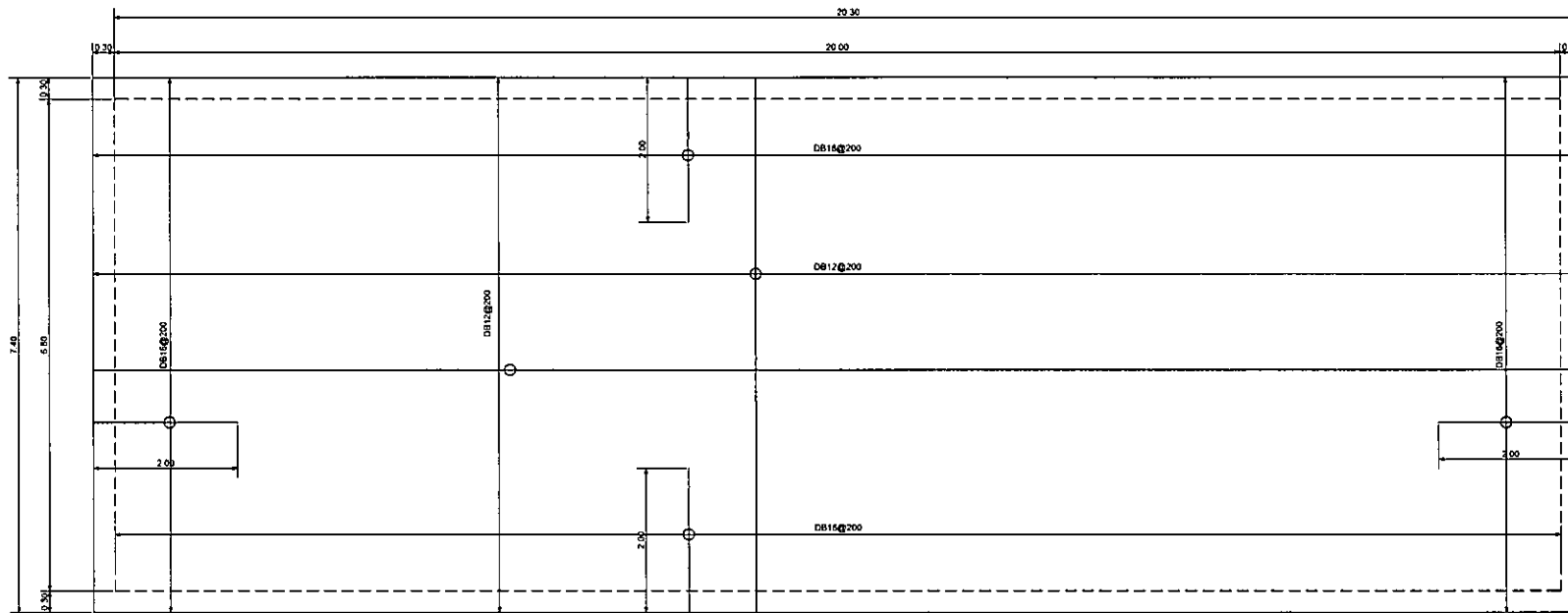

แปลนเหล็กเสริมฝาดังบ่อหน้า RPS2 (Top Rebar)
ขนาด: 1:50

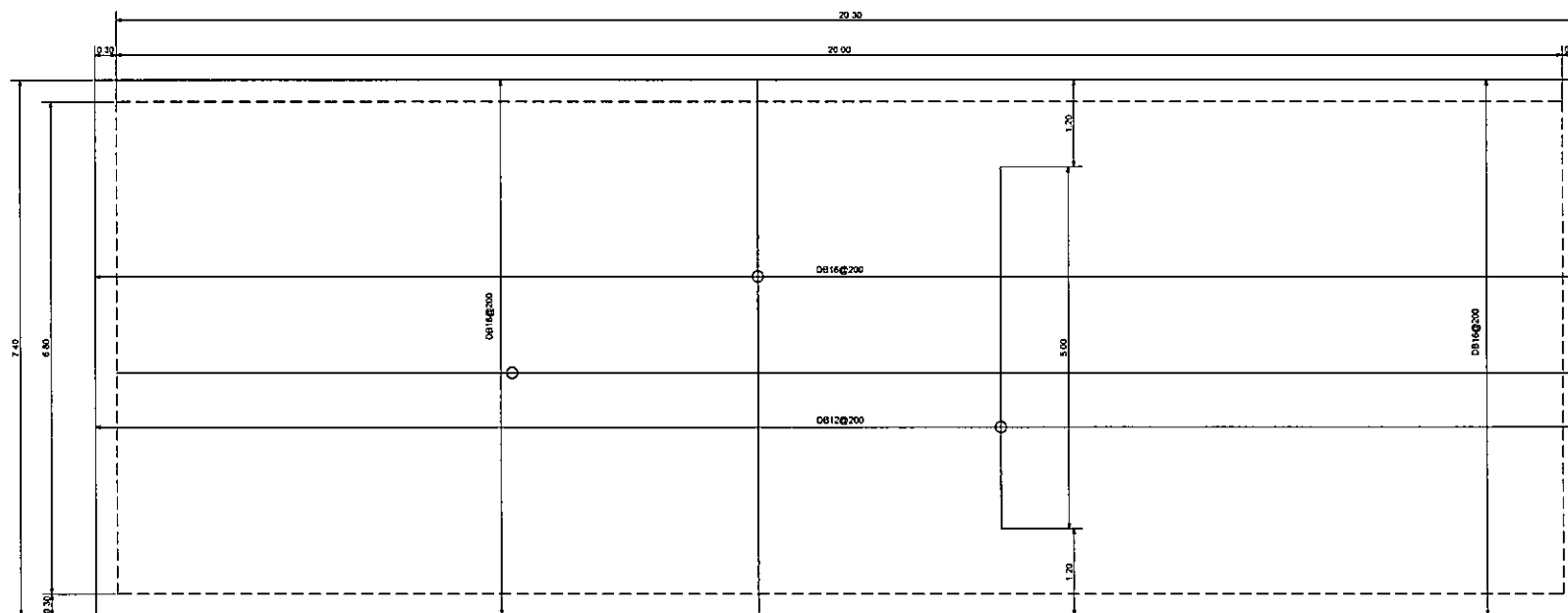

แปลนเหล็กเสริมฝาดังบ่อหน้า RPS2 (Bottom Rebar)
ขนาด: 1:50

OWNER





โรงพยาบาลธรรมศาสตร์เฉลิมพระเกียรติ



















PROJECT TITLE

โครงการก่อสร้าง
ศูนย์การแพทย์ธรรมศาสตร์
โรงพยาบาลธรรมศาสตร์เฉลิมพระเกียรติ

 TPFC
บริษัท ทีพีเอฟ จำกัด
เลขที่ ๑๑๖ ถนนวิภาวดีรังสิต แขวงสามเสนใน เขตพญาไท กรุงเทพฯ 10660
โทรศัพท์ ๐๒-๕๖๒-๖๖๖๖ โทรสาร ๐๒-๕๖๒-๖๖๖๖ E-mail : tpfc@tpfc.com

 RSC
บริษัท แร่ใยหิน จำกัด
111/1 ซอยวิภาวดี ๖๖ แขวงสามเสนใน เขตพญาไท กรุงเทพฯ 10660
โทร. ๐๒-๕๖๒-๖๖๖๖ โทรสาร ๐๒-๕๖๒-๖๖๖๖ E-mail : rsc@rsc.com

 EMSI
บริษัท เอ็มเอสไอ คอนกรีต จำกัด
๖๖/๖๖ ซอยวิภาวดีรังสิต แขวงสามเสนใน เขตพญาไท กรุงเทพฯ 10660
โทร. ๐๒-๕๖๒-๖๖๖๖ โทรสาร ๐๒-๕๖๒-๖๖๖๖ E-mail : emsi@emsi.com

ผู้บริหารโครงการ ศิรินทร์ สุทธิคุณท์	๒๕41๖7	
สถาปนิก ชองกรณ์ ศรีบุญ	๖-๒๕4๕3	
รมสิทธิ์ รมสิทธิ์	๖-๒๕๕47	
วิรัช บุญดีชัย	๒-๒๕๖๒๗	
พรชัย ศิริธรรมประสงฆ์	๒-๒๕๖๒๘	
ธีรชัย ชูสมาน ณ สุทธา	๖-๒๕๖๗๘	
ไพศาล ศิริวิจิตรพงศ์	๖-๒๕๖๗๕	
ภูติวิภา ทรัพย์สุคนธ์	๖-๒๕๖๗๖	
ณิชาณี ศักดิ์กุล	๖-๒๕๖๗๗	
ณัฐพงศ์ คงชาติ	๖-๒๕๖๗๙	
นักวิชาการ/ควบคุมภายใน สมมติ ศรีธรรม	๖-๒๕๖๗๓	
วิศวกร วิภาวดี วัฒนกุล	๒๕๖๗๔	
วิศวกรโครงสร้าง/โอบธา คิงกู วัฒนวิโรจน์ นายชาติ ชูทอง	๒๕๖๗๕ ๒๕๖๗๖	
วิศวกรสุขาภิบาล สุภัทรา สันติสุข บรรณัญญู พรหมสันท	๒๕๖๗๗ ๒๕๖๗๘	
วิศวกรไฟฟ้า ทนาย อดิสร ดร. สันติสุข	๒๕๖๗๙ ๒๕๖๘๐	
วิศวกรเครื่องกล สุรพันธ์ สุขสิทธิ์	๒๕๖๘๑	
ผู้เชี่ยวชาญระบบโสตทัศนูปกรณ์ ปัทมาพร วัฒนชัย	๒๕๖๘๒	
ภูมิสถาปนิก ทศ ศักดิ์ ทศวิภา วัฒนวิโรจน์	๖-๒๕๖๘๓ ๖-๒๕๖๘๔	

REVISIONS

No.	DATE	DESCRIPTION
1	14-06-61	UPDATE / EIA

TITLE

แบบขยายบ่อหน้า (2)

FILE NO SCALE 1:50

DATE ISSUED 2 ธันวาคม 2559

DRAWING NO. TOTAL

ST-S4-04

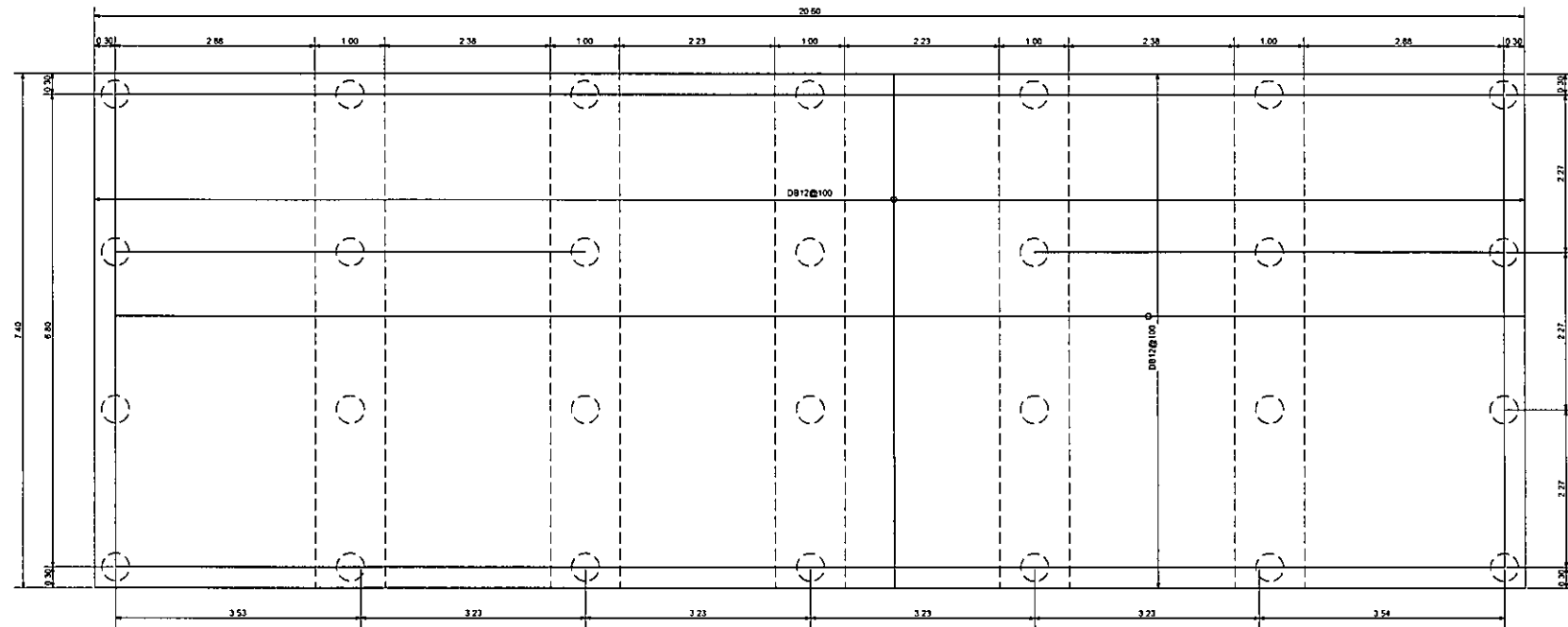

แปลนเหล็กเสริมพื้นถังบ่อน้ำ RPS1 (Top & Bottom Rebar)
มาตราส่วน 1:50

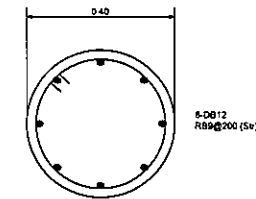

แบบขยายเหล็กเสริมเสาเข็ม Dia. = 400 mm
มาตราส่วน 1:10

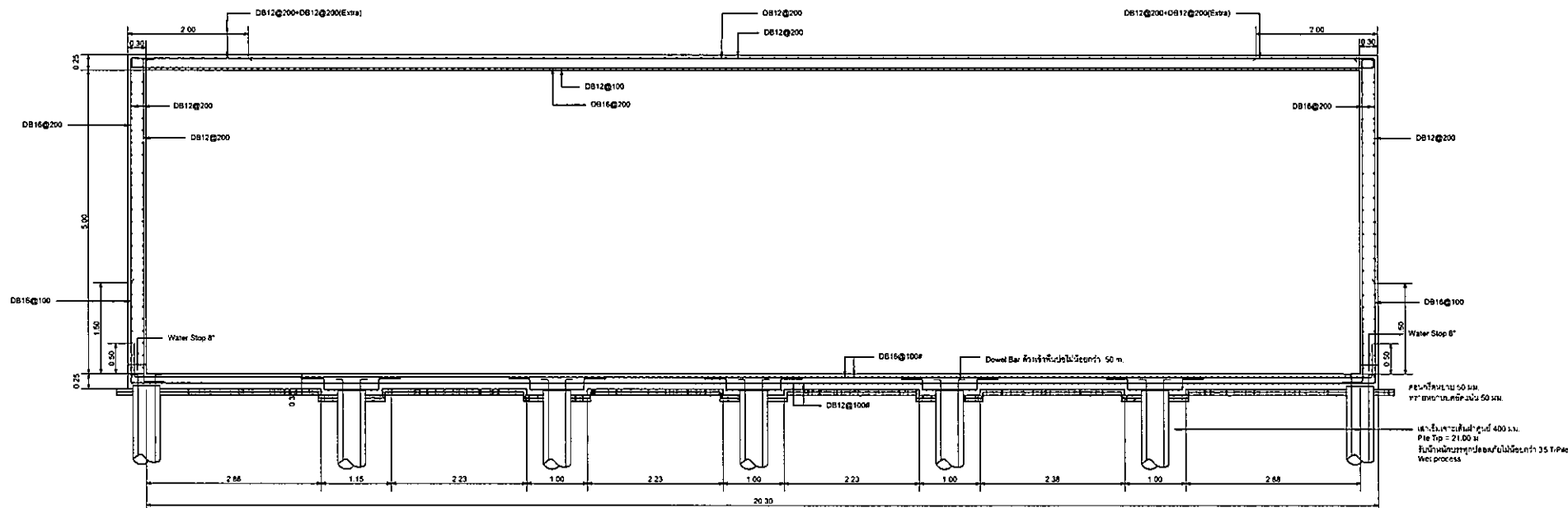

รูปตัดบ่อน้ำ 1-1
มาตราส่วน 1:50

OWNER

กรมทรัพยากรธรรมชาติและสิ่งแวดล้อม
โครงการก่อสร้าง
ศูนย์การแพทย์ธรรมชาติ
โรงพยาบาลธรรมศาสตร์เฉลิมพระเกียรติ

PROJECT TITLE

TPFC
บริษัท ทีพีเอฟ จำกัด
เลขที่ 24 (ซอย) ถนนวิภาวดีรังสิต แขวงสามเสนใน เขตพญาไท กรุงเทพมหานคร 10400
โทรศัพท์ 02-512-1517-8 โทรสาร 02-512-1519 E-mail: tpfc@tpfc.com

REI
บริษัท แอลอีซี จำกัด
เลขที่ 23 แขวงสามเสนใน เขตพญาไท กรุงเทพมหานคร 10400
โทรศัพท์ 02-512-1515-1 โทรสาร 02-512-1518 E-mail: reid@reid.com

บริษัท แมทธิง ไฮเน่ จำกัด
เลขที่ 24 ซอย 2-3 แขวงสามเสนใน เขตพญาไท กรุงเทพมหานคร 10400
โทรศัพท์ 02-512-1515-1 โทรสาร 02-512-1518 E-mail: maething@maething.com

EMSI
บริษัท อีเอ็มเอส คอนสตรัคชั่น จำกัด
เลขที่ 24 ซอย 2-3 แขวงสามเสนใน เขตพญาไท กรุงเทพมหานคร 10400
โทรศัพท์ 02-512-1515-1 โทรสาร 02-512-1518 E-mail: emsi@emsi.com

ผู้บริหารโครงการ	ศิริพงษ์ สุขสุดทอง	084197	
สถาปนิก	ชองพันธ์ ศรีบุญ	7-08483	
รมสิทธิ์ รมสิทธิ์	7-08547		
วิรัช บุญดี	8-082087		
เพชร ศิริธรรมประเสริฐ	8-082088		
ฉัตรชัย ชุมชน ณ อยุธยา	8-084708		
ไพฑูริย์ ศิริธรรม	8-086725		
บุษิณี พันธุ์ทอง	8-087502		
สิริณี ศักดิ์	8-0814040		
ปัทมา ศรีชัย	8-0818007		
นักแปลน/คณบดีภายใน	อนันต์ ศิริธรรม	7-081132	
วิภา วัฒนภัก	สุวิมล ศิริธรรม		
วิศวกรโครงสร้าง/โอร่า	คณัฐ บุญโรจน์	085654	
ชนชัย ชู	0810813		
วิศวกรสุขาภิบาล	สุภัทรา ศิริธรรม	0887	
บรรณานุกุล พรหมภัก	087136		
วิศวกรไฟฟ้า	พรชัย อนันต์	085183	
DR วิศวกร	ภาณุ 37343		
วิศวกรเครื่องกล	สุรพันธ์ สุขพิทักษ์	083580	
ผู้เชี่ยวชาญระบบโลหศัลยกรรม	ปัทมา ศิริธรรม	0811289	
ผู้กำกับฝึก	เพชร ศักดิ์	8-0808	
เพชร โรจน์วิศิษฐ์	8-08128		

REVISIONS

No.	DATE	DESCRIPTION
1	14-06-61	UPDATE / EIA

TITLE

แบบขยายบ่อน้ำ (3)

FILE NO SCALE 1:50

DATE ISSUED 2 ธันวาคม 2558

DRAWING NO. TOTAL

ST-S4-05

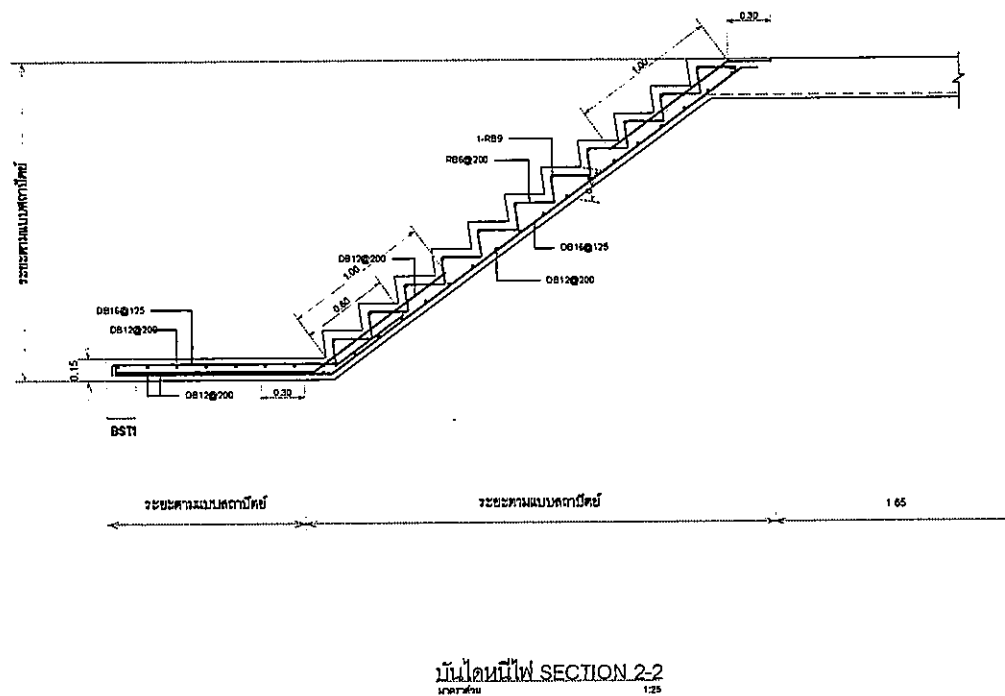
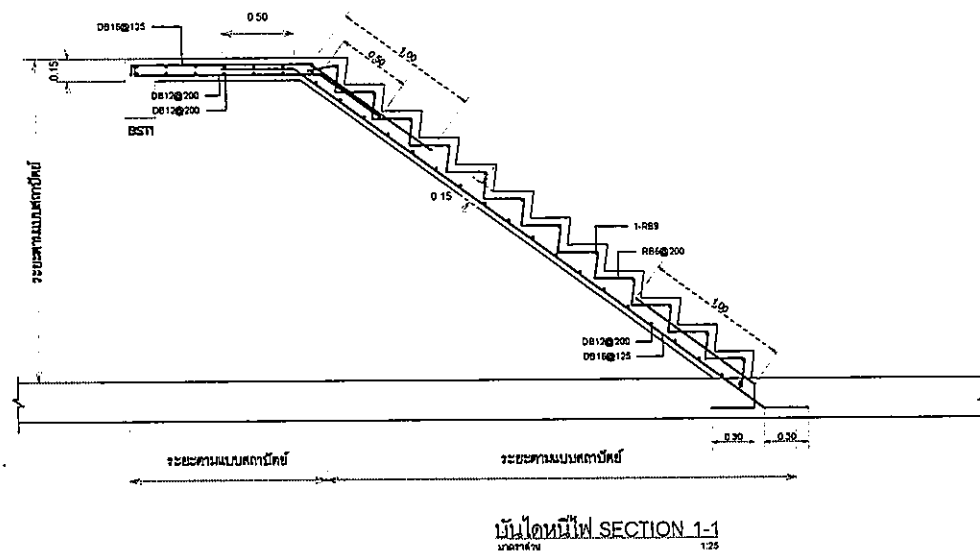
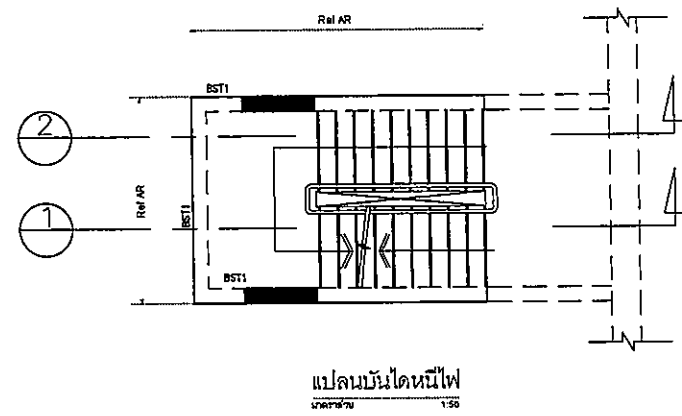

OWNER



โรงพยาบาลพระนครศรีอยุธยา

PROJECT TITLE

โครงการก่อสร้าง
ศูนย์การแพทย์พระนครศรีอยุธยา
โรงพยาบาลพระนครศรีอยุธยา

TPFC
บริษัท ทีพีซี จำกัด
111 หมู่ 10 ต.บ้านใหม่ อ.เมือง จ.นนทบุรี 11000

REI
บริษัท เอชซี จำกัด
111 หมู่ 10 ต.บ้านใหม่ อ.เมือง จ.นนทบุรี 11000

EMS
บริษัท อีเอ็มเอส จำกัด
111 หมู่ 10 ต.บ้านใหม่ อ.เมือง จ.นนทบุรี 11000

ผู้ควบคุมโครงการ วิบูลย์ สุขุมฤกษ์กุล	684197	
สถาปนิก นางสาว ศรียา นายวิชาญ สุขุมฤกษ์กุล นายวิชาญ สุขุมฤกษ์กุล นายวิชาญ สุขุมฤกษ์กุล นายวิชาญ สุขุมฤกษ์กุล นายวิชาญ สุขุมฤกษ์กุล นายวิชาญ สุขุมฤกษ์กุล นายวิชาญ สุขุมฤกษ์กุล นายวิชาญ สุขุมฤกษ์กุล	7-80483 7-80547 7-80207 7-80208 7-80476 7-80675 7-80792 7-8014049 7-801807	
วิศวกรโยธา/ควบคุมงานโยธา สมนึก สุขุมฤกษ์กุล วิบูลย์ สุขุมฤกษ์กุล วิบูลย์ สุขุมฤกษ์กุล	7-81132	
วิศวกรโยธา/โยธา นายวิชาญ สุขุมฤกษ์กุล นายวิชาญ สุขุมฤกษ์กุล	805034 8010813	
วิศวกรโยธา นายวิชาญ สุขุมฤกษ์กุล นายวิชาญ สุขุมฤกษ์กุล	7657 787138	
วิศวกรโยธา นายวิชาญ สุขุมฤกษ์กุล นายวิชาญ สุขุมฤกษ์กุล	805033 7873743	
วิศวกรโยธา นายวิชาญ สุขุมฤกษ์กุล	803280	
ผู้ควบคุมงานโยธา/ควบคุมงานโยธา นายวิชาญ สุขุมฤกษ์กุล	8011259	
ผู้ควบคุมงานโยธา นายวิชาญ สุขุมฤกษ์กุล นายวิชาญ สุขุมฤกษ์กุล	7-7805 7-78128	

REVISIONS

No.	DATE	DESCRIPTION

TITLE

แบบขยายบันไดมาตรฐาน (3)

FILE NO | **SCALE**
AS SHOW

DATE ISSUED 2 ธันวาคม 2559

DRAWING NO. | **TOTAL**

ST-S5-03

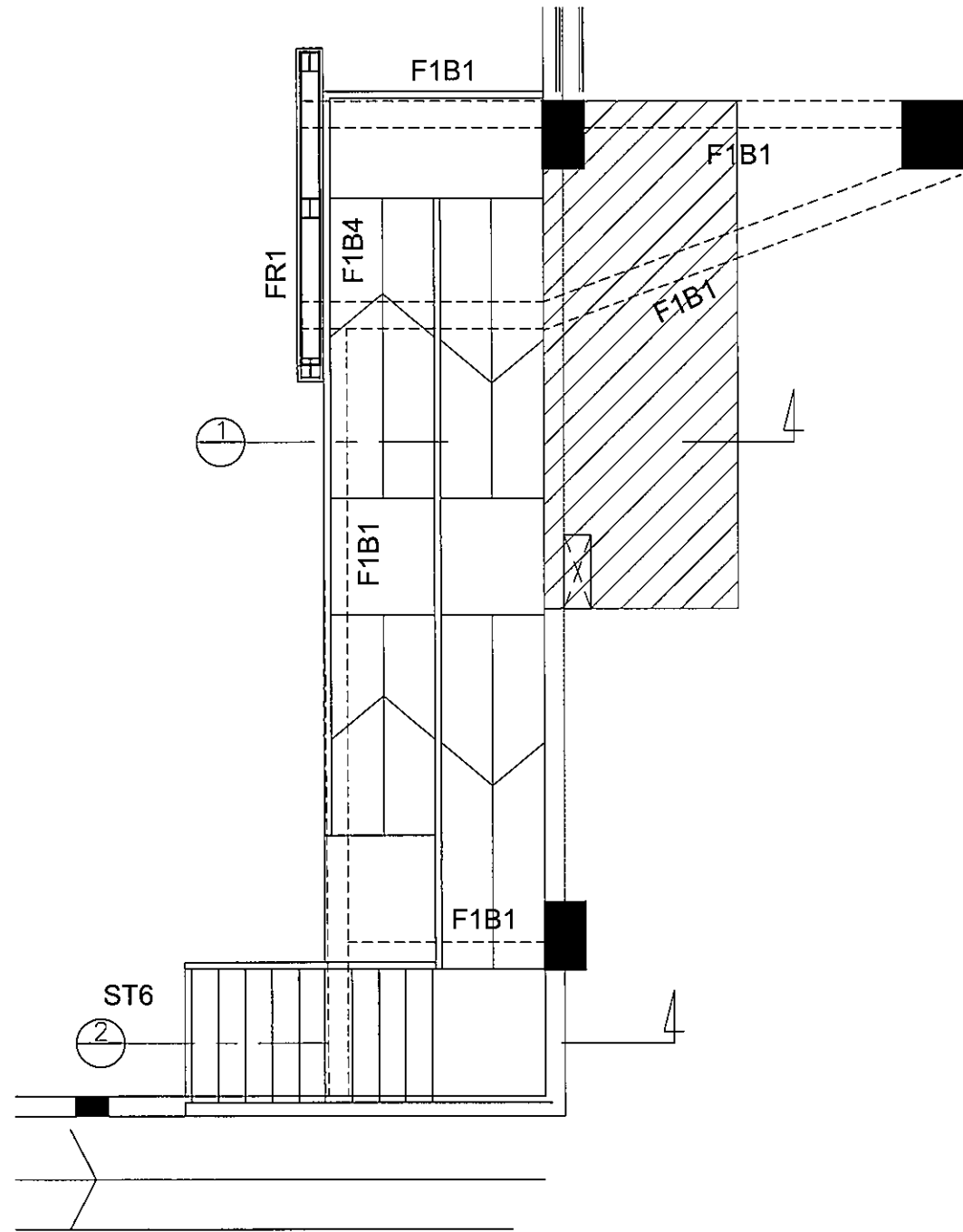

แปลนทางลาดสำหรับคนพิการ
ขนาดส่วน 1:25

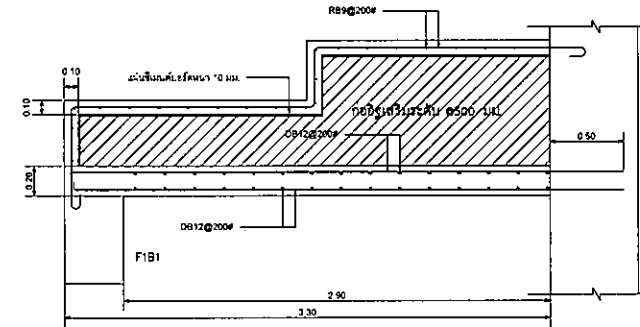

รูป 1 ตัดทางลาดสำหรับคนพิการ
ขนาดส่วน 1:25

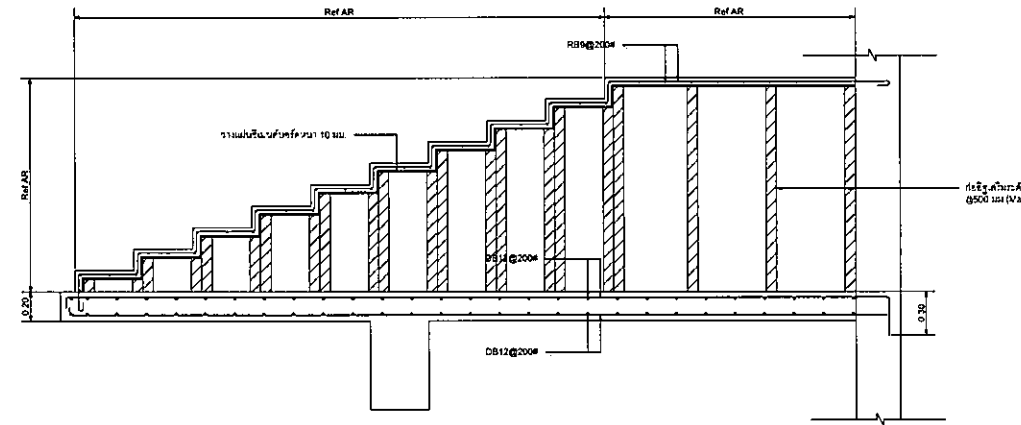

รูปตัด 2 บันได ST-6
ขนาดส่วน 1:25









OWNER

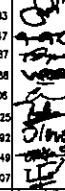

โรงเรียนบรมราชบัณฑิตยศาสตร์
PROJECT TITLE
โครงการก่อสร้าง
ศูนย์การแพทย์บรมราชบัณฑิตยศาสตร์
โรงพยาบาลบรมราชบัณฑิตยศาสตร์

บริษัท ทีพีเอฟซี จำกัด
TPFC
บริษัท ทีพีเอฟซี จำกัด
เลขที่ 101/101 ถนนพหลโยธิน แขวงสามยุค เขตพญาไท กรุงเทพฯ 10250
โทรศัพท์ 02-232-2777 โทรสาร 02-232-2777 E-mail: tpfc@tpfc.com

บริษัท เอ็มเอส อีเอ็มซี จำกัด
EMSI
เลขที่ 101/101 ถนนพหลโยธิน แขวงสามยุค เขตพญาไท กรุงเทพฯ 10250
โทรศัพท์ 02-232-2777 โทรสาร 02-232-2777 E-mail: emsi@emsi.com

ผู้บริหารโครงการ ศิรินทร์ สุทธิคุณนท์	08.4197	
สถาปนิก องกรณ์ ตระกูล ธนสิทธิ์ สมศักดิ์ วิเชียร บุญอินทร์ พรชัย ศิริวรรณประสา ฉัตรชัย รุณชาน ๘ สุธธา ไพศาล ศิริสิงห์ วุฒินันท์ พรชัยกุล ธัญญ์ ศิริกุล ปัทมาพร ศรีวิทย์	2-08.483 2-08.547 0-08.2087 0-08.2088 0-08.4708 0-08.8725 0-08.7582 0-08.14049 0-08.18807	
นักเขียนภาพ/ตกแต่งภายใน สมมติ ศรีธรรม วิภาวดี วรพัฒน์ สุวิมล ศรีคุ้ม	2-08.132	
วิศวกรโครงสร้าง/โยธา ศิรินทร์ สุทธิคุณนท์ นายธรรม สุข	08.5554 08.10813	
วิศวกรสุขาภิบาล สุวิมล ศรีคุ้ม ธรรมสุข พรหมศิลป์	08.87 08.7138	
วิศวกรไฟฟ้า ทศพร อดิสร ณัฐวิมล	08.5193 08.37343	
วิศวกรเครื่องกล สุวิมล ศรีคุ้ม	08.3880	
ผู้เชี่ยวชาญระบบโสตทัศนอุปกรณ์ ปัทมาพร ศรีคุ้ม	08.11289	
ภูมิสถาปนิก ทศพร อดิสร วิเชียร โรจน์วิศิษฐ์	0-08.98 0-08.128	

No.	DATE	DESCRIPTION
1	14-06-61	ADD DETAIL

TITLE
แบบขยายบันไดมาตรฐาน (4)

FILE NO SCALE
2 1:25

DATE ISSUED 2 ธันวาคม 2559

DRAWING NO. TOTAL
ST-S5-04

