



โรงพยาบาลธรรมศาสตร์เฉลิมพระเกียรติ

โครงการก่อสร้างอาคารศูนย์การแพทย์ ธรรมศาสตร์

โรงพยาบาลธรรมศาสตร์เฉลิมพระเกียรติ

แบบรายละเอียดเพื่อ ออกก่อสร้าง

งานสถาปัตยกรรม (A)

ที่ปรึกษาออกแบบ

บริษัท ที.พี.เอฟ.ซี. อินเตอร์เนชั่นแนล จำกัด

บริษัท แอเรีย จำกัด

บริษัท แมสซิฟ ดีไซน์ จำกัด

บริษัท อีเอ็มเอส คอนซัลแตนท์ จำกัด

สารบัญแบบรวม (1)

Table with 17 columns: Rev. (1-4), No. (1-17), Date (2/12/59, 28/9/61), Description (REVISED, UPDATED, etc.), and Title (G-01).

OWNER: โรงพยาบาลธรรมศาสตร์เฉลิมพระเกียรติ. PROJECT TITLE: โครงการก่อสร้างศูนย์การแพทย์ธรรมศาสตร์. Includes logos for TPFC and EMS, and a signature block for the project manager.

รายการประกอบแบบ

Table with 2 columns: Item No. (e.g., 1, 2, 3) and Description (e.g., ฝ้าเพดาน ค.ส.ล. แต่ฉาบเรียบไม่ฉาบไม่ทาสี, ฝ้าเพดาน ฝ้า แต่ฉาบเรียบไม่ฉาบ ทาสีทาสีชนิดใช้ภายใน สีเขียวเข้ม TOA 4 SEASONS (INTERIOR), EXTRAPAM EXTRAMATT, CIC HOMESHIELD (CEILING), JOTUN STRAX (MATT) หรือ NIPPON VINLEX ACRYLIC (INTERIOR) (ดูข้อกำหนดวัสดุ K))

Table with 2 columns: Item No. (A, B, C, D, E, F, G, H, I, J, K, L, M, N, O, P, Q) and Description (e.g., ขอบกันชนวัสดุ, ขอบ PVC แข็ง ขนาด 4" หน้าไม้กว้าง 8 มม. ขอบ AFACE, KGENG หรือ เคียนท์ (หันด้านขึ้นขาออกด้านนอก), วัสดุกันซึม ชนิด ASPHALTIC POLYURETHANE ระบุ 6 ชั้น ปิดทับกันหน้าถึงหลังบน หรือ สูง 15 ซม. (กรณีไม่มีขอบบัว)

Project information block containing: OWNER (TU Hospital), PROJECT TITLE (โครงการก่อสร้างศูนย์บริการแพทย์ธรรมศาสตร์), logos (TPFC, EMS), and a list of project participants with names and signatures.

หมายเหตุประกอบแบบ :

- 1 คร่าวและงานเหล็กที่ไม่ได้ทำหรือทาสี ให้ทาสีด้วยสีสังกะสี ZINC PHOSPHATE PRIMER 2 เพื่อ ความหนาไม้ต่ำกว่า 2-40 MICRONS และงานเหล็กที่เชื่อมกัน ให้ทาสีด้วยสีสังกะสี อย่างน้อย 2 ชั้น ความหนาไม้ต่ำกว่า 2-40 MICRONS วัสดุกันซึม TOA GLUPTON, PAMMASTIC SUPERGLOSS, JOTUN GARDEX, CIC SUPERLUX หรือ NIPPON BOOLEC 1000 ENAMEL

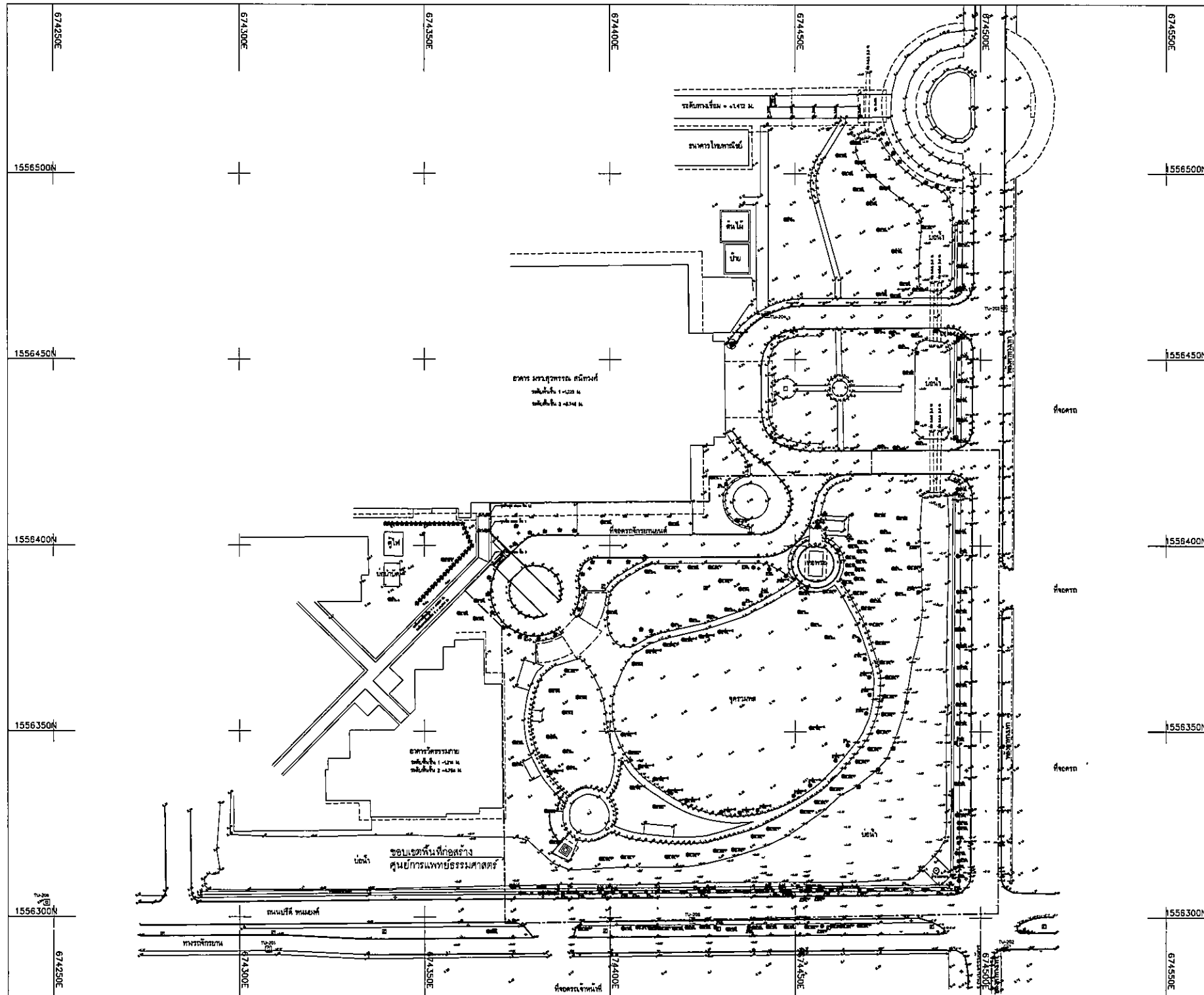

- Legend**
- PERMANENT HORIZONTAL CONTROL
 - PERMANENT VERTICAL CONTROL
 - LAND POST OF BOUNDARY LINE
 - CONCRETE ELECTRIC POLE
 - LIGHTING POLE
 - DRAINAGE MANHOLE
 - WEA. MANHOLE
 - TELEPHONE BOX
 - SIGN POST FOR ANY TYPE
 - POST BOX
 - T.E.T. MANHOLE
 - SPENT HOUSE
 - BUS STOP
 - COLUMN OF FLY OVERBRIDGE
 - FIRE HYDRANT
 - CONCRETE BUILDING AND ROOF LINE
 - CORRUGATED METAL FENCE
 - CONCRETE FENCE
 - CHAIN LINK FABRIC FENCE
 - IRON FENCE
 - BARBED WIRE FENCE
 - WOODEN FENCE
 - GATE LOCATION
 - TREE LOCATION AND STEM DIAMETER
 - PALM LOCATION AND STEM DIAMETER
 - COCONUT LOCATION AND STEM DIAMETER
 - TAL. LOCATION AND STEM DIAMETER
 - SPOT ELEVATION AND LOCATION

- หมายเหตุ**
1. ควบคุมความสูงของพื้นที่ GPS UTM WGS84 47N Zone TT-05, TT-08
 2. ควบคุมความสูงของโครงสร้างอาคาร TT-06 ควบคุมระดับ ±0.100 m
 3. ควบคุมระดับของถนน
 4. ควบคุมระดับของพื้นที่

ตารางค่าพิกัดจุดตัดของแนวรั้วทางวิ่ง-ทางเท้า

แนวรั้ว	จุดตัด	ค่าตัด	หมายเหตุ
TU-05	1556286.125	673859.124	แนวรั้วถนน
TT-06	1556286.799	674087.812	แนวรั้วถนน
TU-201	1556291.289	674307.736	แนวรั้วถนน
TU-202	1556291.934	674507.180	แนวรั้วถนน
TU-203	1556483.892	674508.327	แนวรั้วถนน
TU-204	1556482.190	674442.505	แนวรั้วถนน
TU-205	1556289.156	674422.183	แนวรั้วถนน
TU-206	1556303.789	674248.087	แนวรั้วถนน

แผนที่แสดงรายละเอียดภูมิประเทศ

 1:500

OWNER

PROJECT TITLE

โครงการก่อสร้างศูนย์การแพทย์ธรรมศาสตร์

โครงการธรรมศาสตร์รังสิต

TPFC

บริษัท ตรีเพ็ชร กรุ๊ป จำกัด

1556 47N Zone TT-05, TT-08

EMSI

บริษัท เอ็มเอสไอ จำกัด

1556 47N Zone TT-05, TT-08

ผู้สำรวจ/ออกแบบ

นาย ตรีเพ็ชร

วันที่

20 พฤศจิกายน 2559

FILE NO

SCALE

DATE ISSUED

20 พฤศจิกายน 2559

DRAWING NO.

TOTAL

A1-04/2

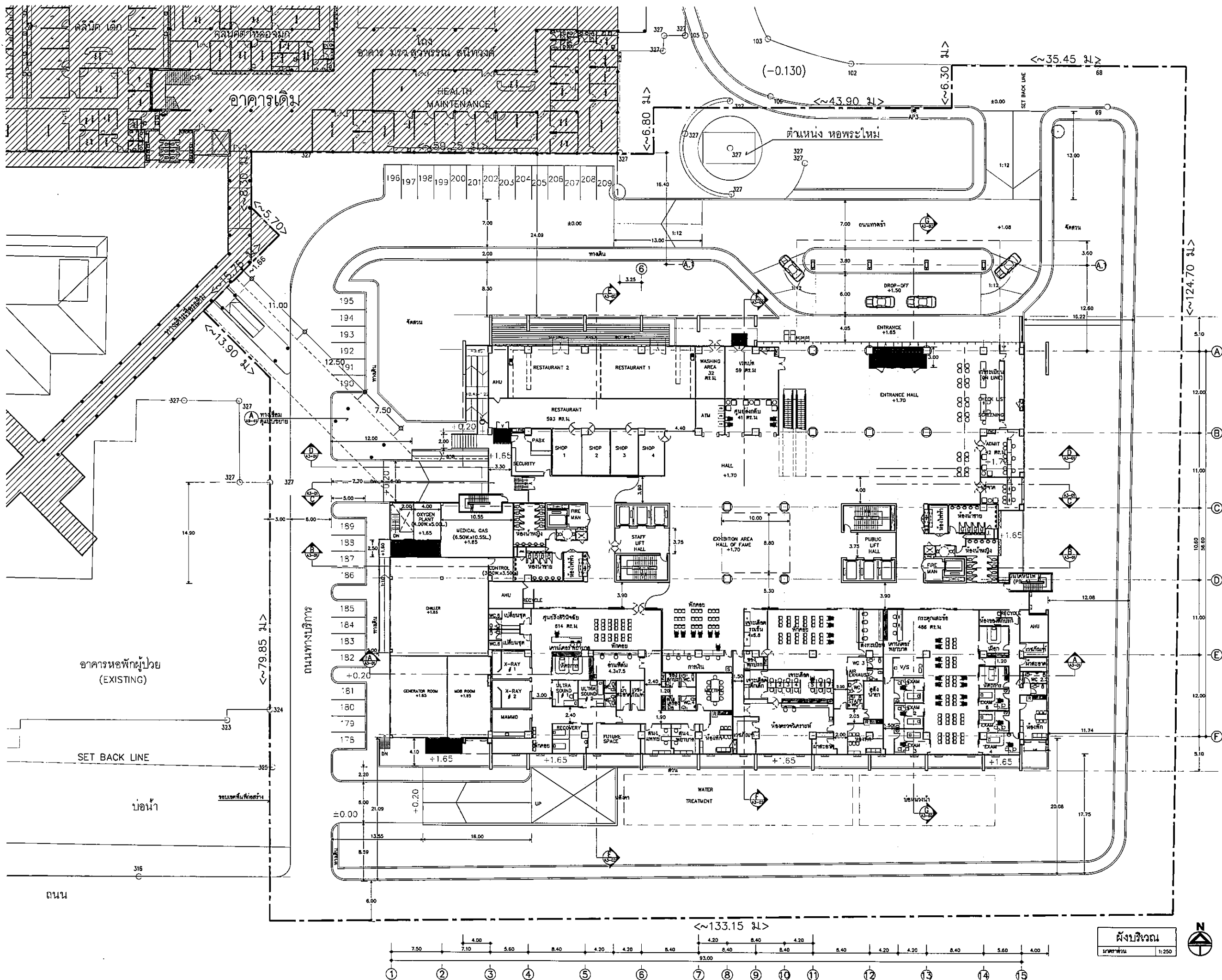

OWNER

 โรงพยาบาลธรรมศาสตร์เฉลิมพระเกียรติ

PROJECT TITLE
 โครงการก่อสร้าง
 ศูนย์การแพทย์ธรรมศาสตร์
 โรงพยาบาลธรรมศาสตร์เฉลิมพระเกียรติ

 บริษัท ทีพีเอฟ จำกัด
 117, อาคารที่ 23 ถนนพหลโยธิน แขวงจตุจักร กรุงเทพมหานคร 10200
 โทรศัพท์ 0-2554-2774 โทรสาร 02-554-2775 E-mail: tpfc@tpfc.com

 บริษัท เอ็มอี จำกัด
 117, อาคารที่ 23 ถนนพหลโยธิน แขวงจตุจักร กรุงเทพมหานคร 10200
 โทรศัพท์ 0-2554-2774 โทรสาร 02-554-2775 E-mail: emei@emai.com

 บริษัท เอ็มเอสไอ คอนซัลตันท์ จำกัด
 6/15 ถนนพหลโยธิน แขวงจตุจักร กรุงเทพมหานคร 10200
 โทรศัพท์ 0-2554-2774 โทรสาร 02-554-2775 E-mail: emsi@emsi.com

ผู้บริหารโครงการ	ชื่อ/ตำแหน่ง	ลายเซ็น
สถาปนิก	สถาปนิก ตรีคุณ	ร.ร. 483
	สถาปนิก ตรีคุณ	ร.ร. 547
	สถาปนิก ตรีคุณ	ร.ร. 2087
	สถาปนิก ตรีคุณ	ร.ร. 2088
	สถาปนิก ตรีคุณ	ร.ร. 4706
	สถาปนิก ตรีคุณ	ร.ร. 6725
	สถาปนิก ตรีคุณ	ร.ร. 14045
	สถาปนิก ตรีคุณ	ร.ร. 18807
วิศวกร/สถาปนิก/ช่างเทคนิค	วิศวกร ตรีคุณ	ร.ร. 1132
วิศวกรโครงสร้าง/โยธา	วิศวกร ตรีคุณ	ร.ร. 564
	วิศวกร ตรีคุณ	ร.ร. 10813
วิศวกรสุขาภิบาล	วิศวกร ตรีคุณ	ร.ร. 87
	วิศวกร ตรีคุณ	ร.ร. 7136
วิศวกรไฟฟ้า	วิศวกร ตรีคุณ	ร.ร. 5193
	วิศวกร ตรีคุณ	ร.ร. 37343
วิศวกรเครื่องกล	วิศวกร ตรีคุณ	ร.ร. 3990
ผู้เขียนรายละเอียด/สถาปนิก	สถาปนิก ตรีคุณ	ร.ร. 11269
ภูมิสถาปนิก	ภูมิสถาปนิก ตรีคุณ	ร.ร. 86
	ภูมิสถาปนิก ตรีคุณ	ร.ร. 1128

REVISIONS		
No.	DATE	DESCRIPTION

TITLE
ผังบริเวณ

FILE NO. SCALE
 DATE ISSUED 20 พฤศจิกายน 2559
 DRAWING NO. TOTAL

A1-05

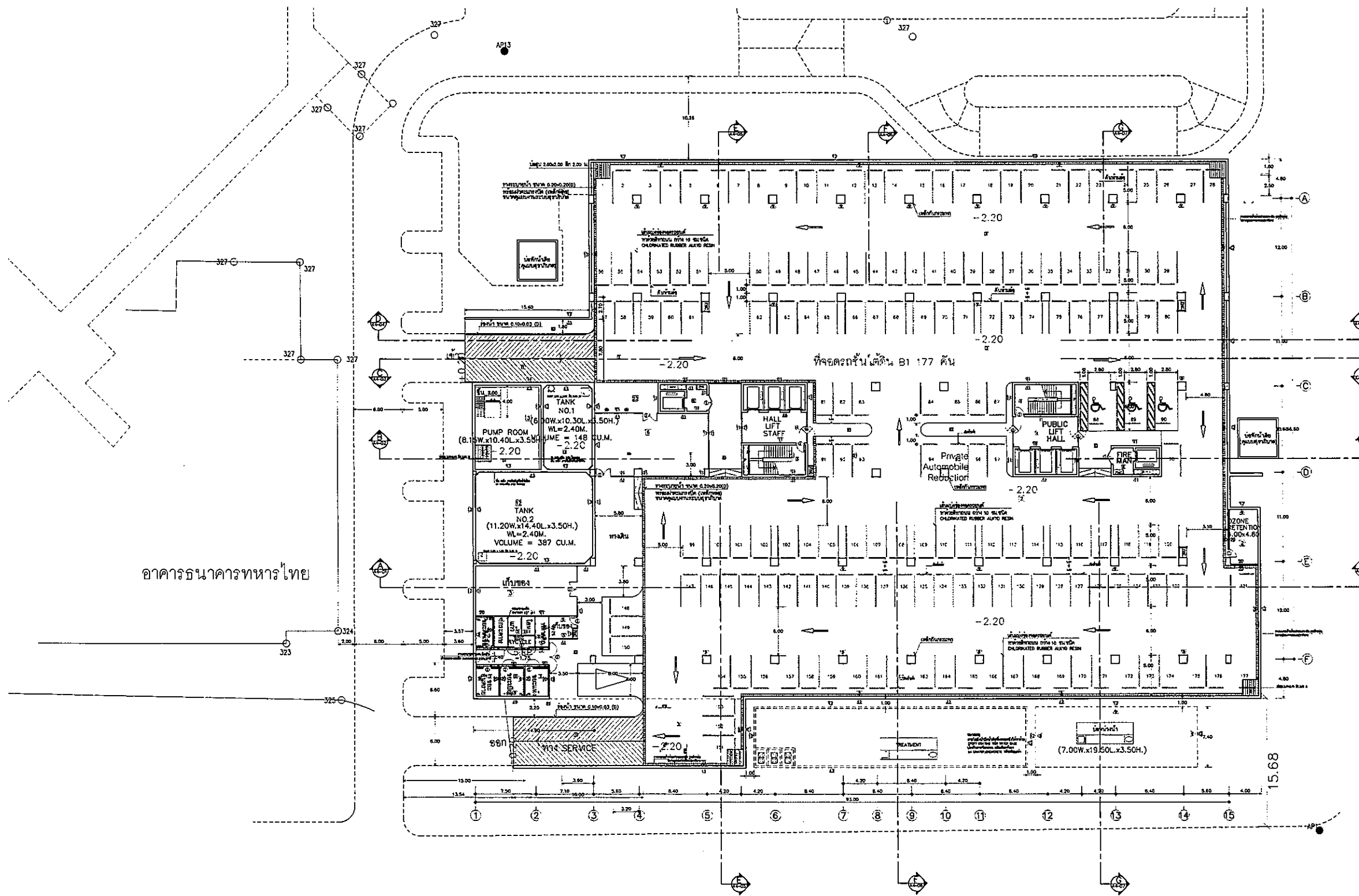

อาคารนาครทวารไทย

DEPT.	CODE	ROOM	FLOOR FINISHING LEVEL	FLOOR FINISHING HEIGHT	CEILING FINISHING HEIGHT	WALL FINISHING
		WATER PUMP ROOM	B	-2.20	0	A
		AC COLD WATER & FIRE WATER 2 WBT	B	-2.20	0	A
		พื้นที่จอดรถ 1	B	-2.20	0	A
		พื้นที่จอดรถ 2	B	-2.20	0	A
		พื้นที่จอดรถ (PRIVATE)	B	-2.20	0	A
		พื้นที่จอดรถ (PUBLIC)	B	-2.20	0	A
		พื้นที่จอดรถ (PRIVATE)	B	-2.20	0	A
		พื้นที่จอดรถ (PUBLIC)	B	-2.20	0	A
		พื้นที่จอดรถ (PRIVATE)	B	-2.20	0	A
		พื้นที่จอดรถ (PUBLIC)	B	-2.20	0	A
		พื้นที่จอดรถ (PRIVATE)	B	-2.20	0	A
		พื้นที่จอดรถ (PUBLIC)	B	-2.20	0	A

OWNER

โครงการรถไฟฟ้าสายสีแดงเข้ม

PROJECT TITLE

โครงการก่อสร้างศูนย์บริการนักท่องเที่ยว

โครงการรถไฟฟ้าสายสีแดงเข้ม

TPFC

บริษัท ทีพีซี จำกัด

111 หมู่ 12 ตำบลบางพลีใหญ่ อำเภอบางพลี จังหวัดสมุทรปราการ

REVISIONS

NO.	DATE	DESCRIPTION
1	1/17/200	UPDATE

TITLE

แปลนพื้นที่ดิน (B1)

1:200

FILE NO. SCALE

DATE ISSUED 23/11/2558

DRAWING NO. TOTAL

A2-01



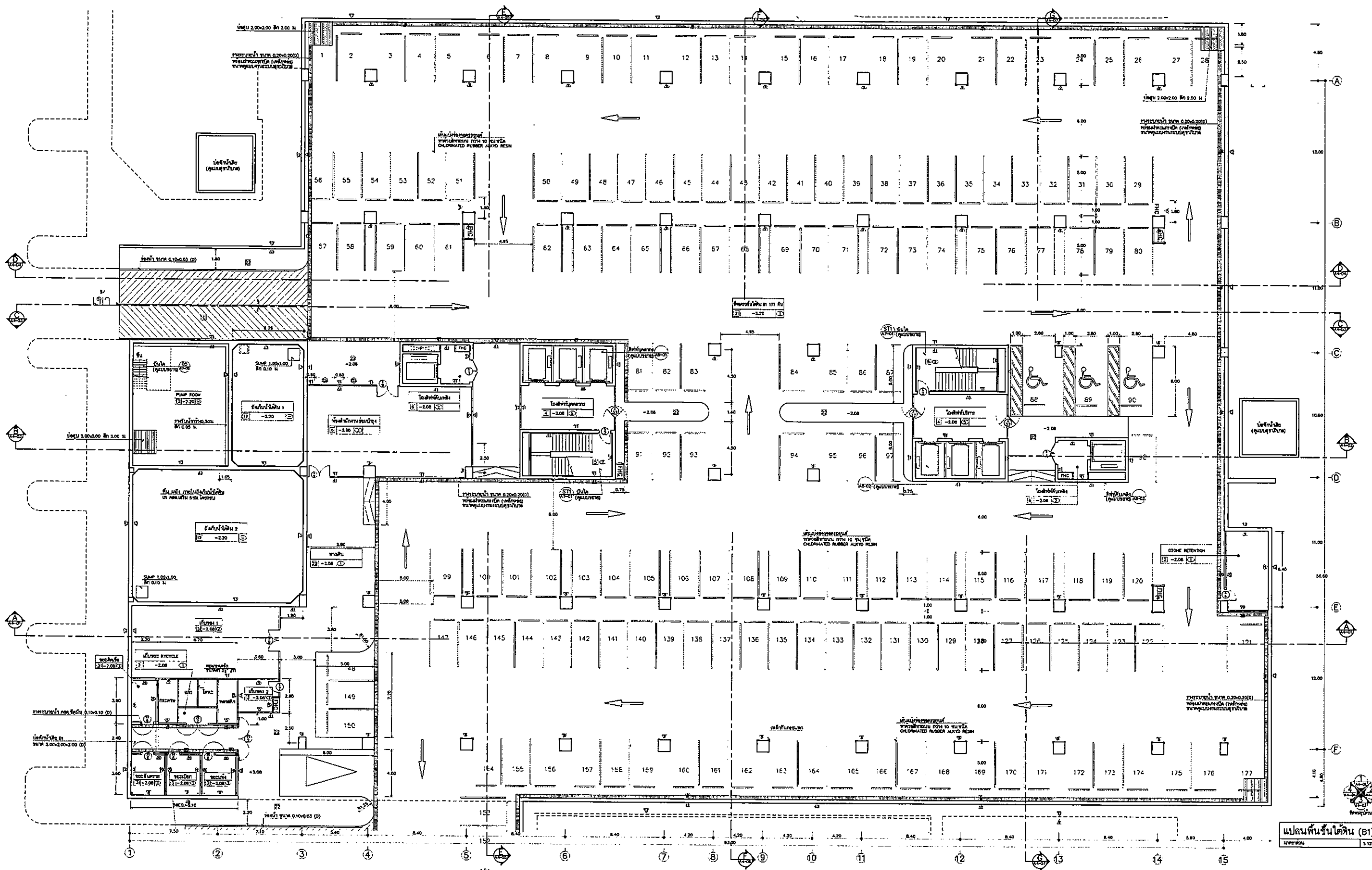

แปลนพื้นที่ดิน (B1)
1:125

OWNER

 โครงการรถไฟฟ้าสายสีแดง
 โครงการก่อสร้าง
 ศูนย์กลางขนส่งมวลชนแห่งใหม่

PROJECT TITLE
 โครงการก่อสร้าง
 ศูนย์กลางขนส่งมวลชนแห่งใหม่

TPFC
 บริษัท ทีพีซี จำกัด (มหาชน)
 111 หมู่ 10 ตำบลบางพลีใหญ่ อำเภอบางพลี จังหวัดสมุทรปราการ 10510
 โทร. 02-026-1111 โทรสาร 02-026-1112

EMG
 บริษัท เอ็มจี จำกัด (มหาชน)
 111 หมู่ 10 ตำบลบางพลีใหญ่ อำเภอบางพลี จังหวัดสมุทรปราการ 10510
 โทร. 02-026-1111 โทรสาร 02-026-1112

NO.	DATE	DESCRIPTION
1	12/12/20	UPDATE

REVISIONS

FILE NO. SCALE
 DATE ISSUED 12/12/20
 DRAWING NO. TOTAL
 A2-02

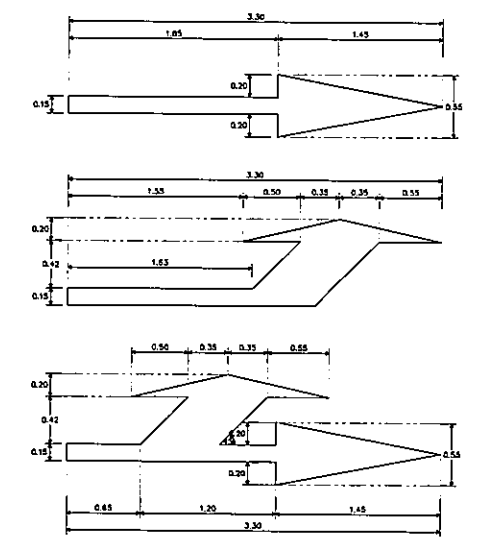
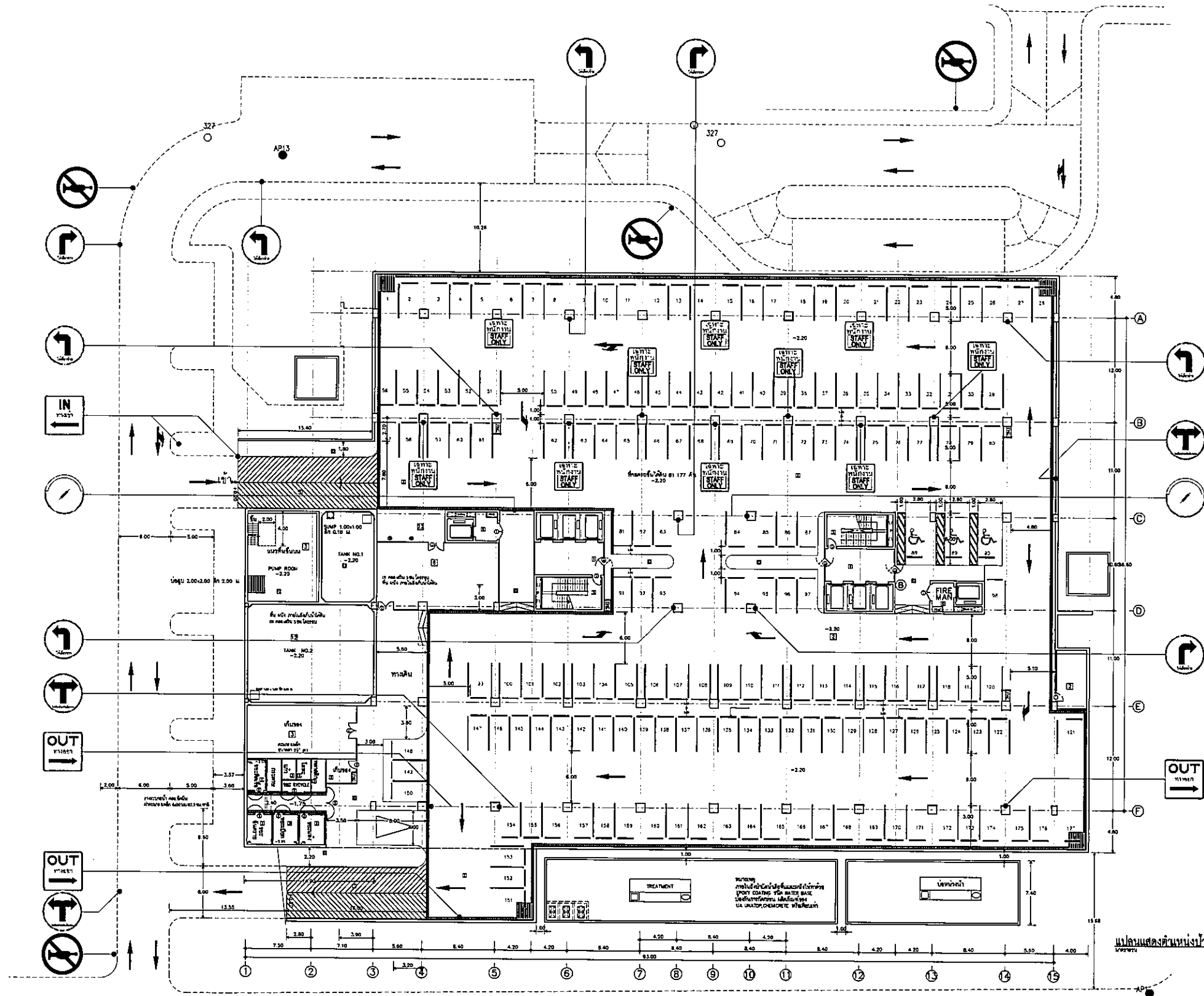

แบบขยายสัญลักษณ์การเดินรถ
ขนาดหน้า: สัญลักษณ์การเดินรถด้วยสีทึบชนิด CHLORINATED RUBBER ALKYD RESIN

B DISABLED LIFT



③ DISABLED LIFT

แบบขยายป้ายแนะนำผู้พิการ
ขนาดหน้า: 1:10

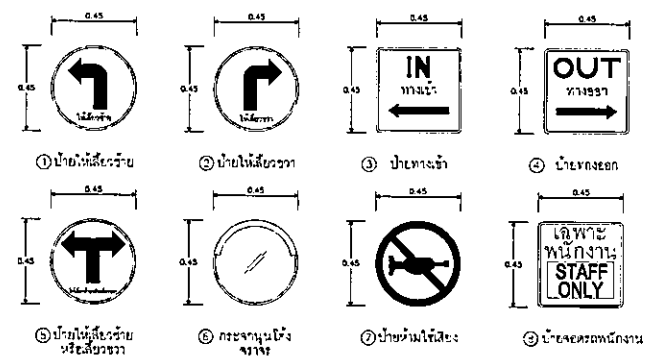

แบบขยายป้ายบอกทางจราจร
ขนาดหน้า: NOT TO SCALE

หมายเหตุ: ป้ายบอกทางจราจรชนิดนี้จะมี ขนาดตามแบบขยาย หน้า 2 ซม.
ติดตั้งด้วย สลักทองแดง 3M รุ่น ENGINEER GRADE
กรณีอยู่ภายนอกอาคาร ติดตั้งพร้อมสกรูขันใบ ตามมาตรฐานกรมการหลวง

แบบแสดงตำแหน่งป้ายบอกทางจราจร
ขนาดหน้า: 1:200

กรมการช่าง
โครงการก่อสร้าง
ศูนย์การแพทย์บรมราชชนนี
โรงพยาบาลบรมราชชนนีพระบรมราชชนนี

TPFC
บริษัท ทีพีซี จำกัด
101 หมู่ 10 ต.บางพลีใหญ่ อ.บางพลี จ.สมุทรปราการ

EMSI
บริษัท เอ็มเอสไอ จำกัด
101 หมู่ 10 ต.บางพลีใหญ่ อ.บางพลี จ.สมุทรปราการ

ผู้เขียน/ผู้ออกแบบ	วันที่	รายละเอียด
สถาปนิก	2-63-453	
วิศวกร	2-63-457	
ช่างเขียน	2-63-458	
ช่างเทคนิค	2-63-459	
ช่างสำรวจ	2-63-460	
ช่างไฟฟ้า	2-63-461	
ช่างประปา	2-63-462	
ช่างเครื่องกล	2-63-463	
ช่างเชื่อม	2-63-464	
ช่างสี	2-63-465	
ช่างไม้	2-63-466	
ช่างปูน	2-63-467	
ช่างเหล็ก	2-63-468	
ช่างทอง	2-63-469	
ช่างช่าง	2-63-470	
ช่างช่าง	2-63-471	
ช่างช่าง	2-63-472	
ช่างช่าง	2-63-473	
ช่างช่าง	2-63-474	
ช่างช่าง	2-63-475	
ช่างช่าง	2-63-476	
ช่างช่าง	2-63-477	
ช่างช่าง	2-63-478	
ช่างช่าง	2-63-479	
ช่างช่าง	2-63-480	

REVISIONS

NO.	DATE	DESCRIPTION

FILE NO. SCALE

DATE ISSUED 20 ธันวาคม 2561

DRAWING NO. TOTAL

A2-02.1

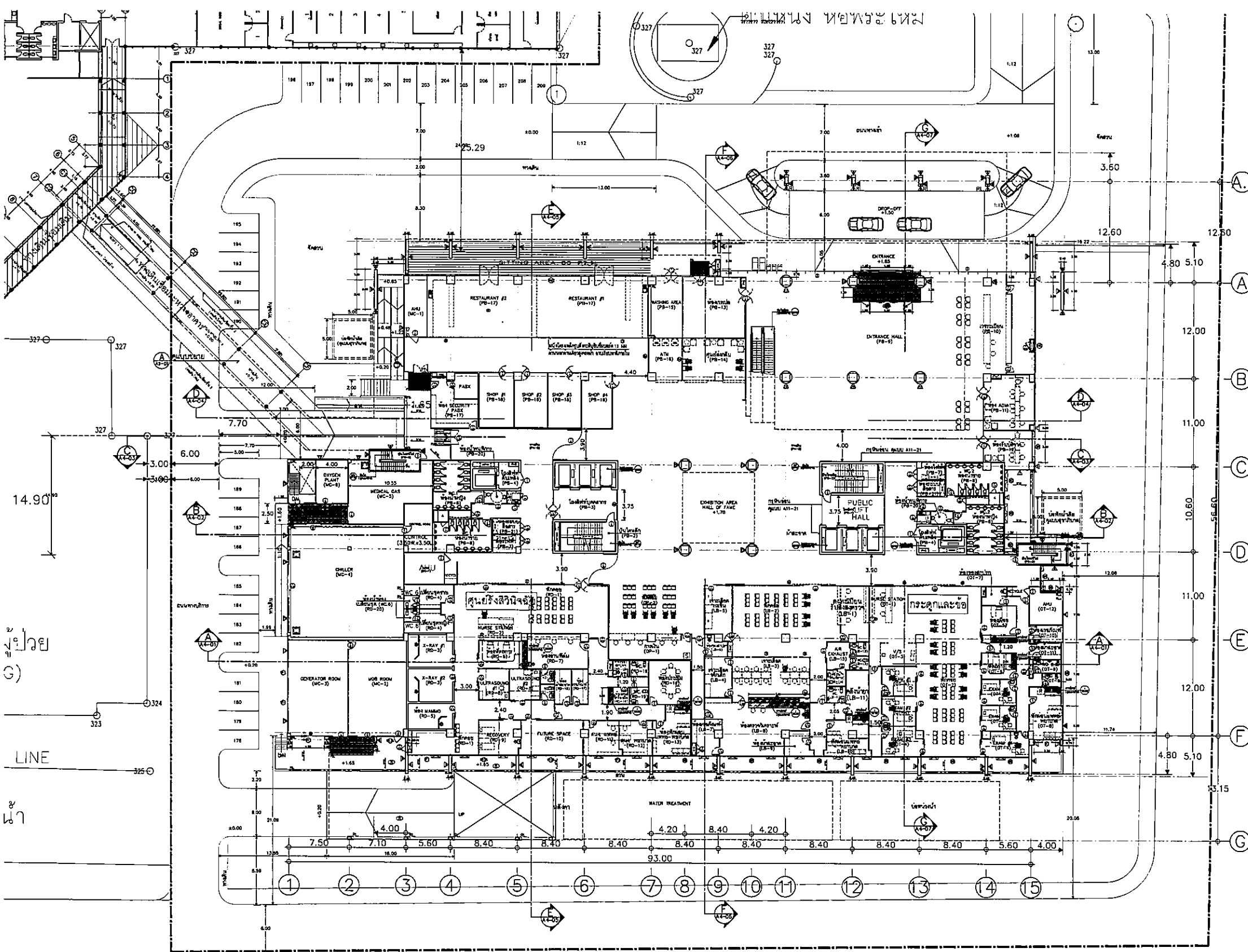

FINISHING SCHEDULE - แปลนพื้นที่ 1						
DEPT.	CODE	ROOM	FLOOR FINISHING	CEILING FINISHING	WALL FINISHING	หมายเหตุ
ศูนย์สุขภาพ	RD-1	โถง	(8)	(8)	(8)	
	RD-2	MUSIC STATION	(8)	(8)	(8)	
	RD-3	โถง X-RAY #1	(8)	(8)	(8)	ผนัง หนา 12.5.10 ม. ผนังภายนอก
	RD-4	โถง X-RAY #2	(8)	(8)	(8)	ผนัง หนา 12.5.10 ม. ผนังภายนอก
	RD-5	โถง X-RAY #3	(8)	(8)	(8)	ผนัง หนา 12.5.10 ม. ผนังภายนอก
	RD-6	โถง X-RAY #4	(8)	(8)	(8)	ผนัง หนา 12.5.10 ม. ผนังภายนอก
	RD-7	โถง X-RAY #5	(8)	(8)	(8)	ผนัง หนา 12.5.10 ม. ผนังภายนอก
	RD-8	ULTRASOUND #1	(8)	(8)	(8)	
	RD-9	RECOVERY	(8)	(8)	(8)	
	RD-10	FUTURE SPACE	(8)	(8)	(8)	
	RD-11	โถง	(8)	(8)	(8)	
	RD-12	โถง	(8)	(8)	(8)	
	RD-13	โถง	(8)	(8)	(8)	
	RD-14	โถง	(8)	(8)	(8)	
	RD-15	โถง	(8)	(8)	(8)	
	RD-16	โถง	(8)	(8)	(8)	
	RD-17	โถง	(8)	(8)	(8)	
	RD-18	โถง	(8)	(8)	(8)	
	RD-19	โถง	(8)	(8)	(8)	
	RD-20	โถง	(8)	(8)	(8)	
โถง	LB-1	โถง	(8)	(8)	(8)	
	LB-2	โถง	(8)	(8)	(8)	
	LB-3	โถง	(8)	(8)	(8)	
	LB-4	โถง	(8)	(8)	(8)	
	LB-5	โถง	(8)	(8)	(8)	
	LB-6	โถง	(8)	(8)	(8)	
	LB-7	โถง	(8)	(8)	(8)	
	LB-8	โถง	(8)	(8)	(8)	
	LB-9	โถง	(8)	(8)	(8)	
	LB-10	โถง	(8)	(8)	(8)	
	LB-11	โถง	(8)	(8)	(8)	
	LB-12	โถง	(8)	(8)	(8)	
	LB-13	โถง	(8)	(8)	(8)	
	LB-14	โถง	(8)	(8)	(8)	
	LB-15	โถง	(8)	(8)	(8)	
โถง	OT-1	MUSIC STATION	(8)	(8)	(8)	
	OT-2	โถง	(8)	(8)	(8)	
	OT-3	V/S	(8)	(8)	(8)	
	OT-4	ELEVATOR	(8)	(8)	(8)	
	OT-5	โถง	(8)	(8)	(8)	
	OT-6	โถง	(8)	(8)	(8)	
	OT-7	โถง	(8)	(8)	(8)	
	OT-8	โถง	(8)	(8)	(8)	
	OT-9	โถง	(8)	(8)	(8)	
	OT-10	โถง	(8)	(8)	(8)	
	OT-11	โถง	(8)	(8)	(8)	
	OT-12	โถง	(8)	(8)	(8)	
โถง	OP-1	โถง	(8)	(8)	(8)	
	OP-2	โถง	(8)	(8)	(8)	
โถง	PB-1	โถง	(8)	(8)	(8)	
	PB-2	โถง	(8)	(8)	(8)	
	PB-3	โถง	(8)	(8)	(8)	
	PB-4	โถง	(8)	(8)	(8)	
	PB-5	โถง	(8)	(8)	(8)	
	PB-6	โถง	(8)	(8)	(8)	
	PB-7	โถง	(8)	(8)	(8)	
	PB-8	โถง	(8)	(8)	(8)	
	PB-9	โถง	(8)	(8)	(8)	
	PB-10	โถง	(8)	(8)	(8)	
โถง	PB-11	โถง	(8)	(8)	(8)	
	PB-12	โถง	(8)	(8)	(8)	
	PB-13	โถง	(8)	(8)	(8)	
	PB-14	โถง	(8)	(8)	(8)	
	PB-15	โถง	(8)	(8)	(8)	
	PB-16	โถง	(8)	(8)	(8)	
	PB-17	โถง	(8)	(8)	(8)	
	PB-18	โถง	(8)	(8)	(8)	
	PB-19	โถง	(8)	(8)	(8)	
	PB-20	โถง	(8)	(8)	(8)	
โถง	WC-1	โถง	(8)	(8)	(8)	
	WC-2	โถง	(8)	(8)	(8)	
	WC-3	โถง	(8)	(8)	(8)	
	WC-4	โถง	(8)	(8)	(8)	



โครงการก่อสร้าง
ศูนย์สุขภาพ

โครงการก่อสร้าง
ศูนย์สุขภาพ



บริษัท ที.พี.ซี. จำกัด
100 หมู่ 10 ต.บางพลีใหญ่ อ.บางพลี จ.สมุทรปราการ



บริษัท เอ็ม.เอส.ไอ. จำกัด
100 หมู่ 10 ต.บางพลีใหญ่ อ.บางพลี จ.สมุทรปราการ

REVISIONS	NO.	DATE	DESCRIPTION
Δ	1/1/20	UPDATE	

แปลนพื้นที่ 1
1:200

FILE NO. SCALE



DATE ISSUED 2 ธันวาคม 2559

DRAWING NO. TOTAL

A2-03

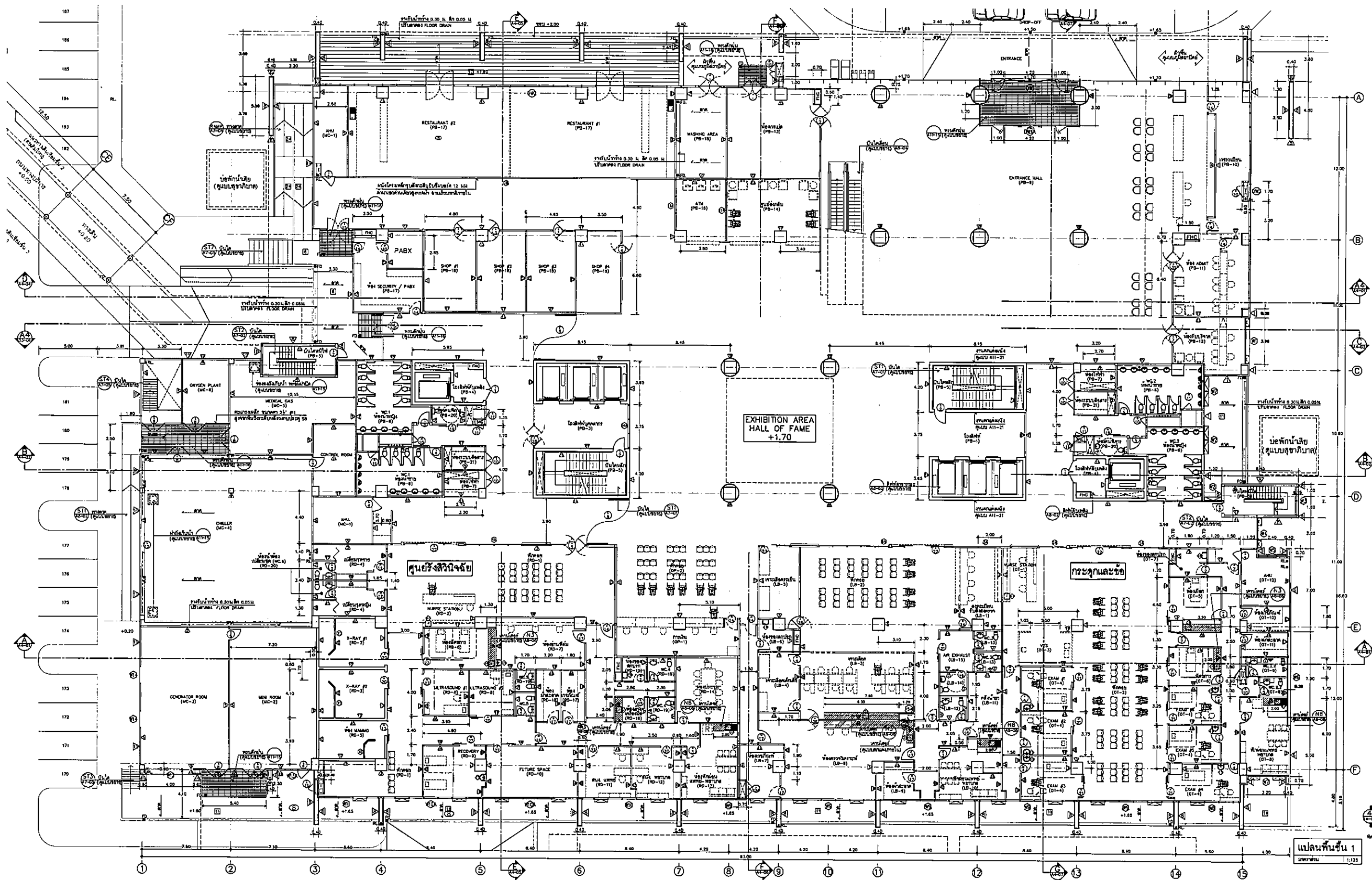



 กระทรวงสาธารณสุข กรมการแพทย์ ศูนย์การแพทย์สมเด็จพระเทพฯ โรงพยาบาลสมเด็จพระบรมราชเทวีจุฬาภรณ์ กรุงเทพมหานคร	
 บริษัท ทีพีเอฟ จำกัด 235 อาคารพาณิชย์ 10 ชั้น ถนนสุขุมวิท ซอย 11 แขวงคลองตันใต้ เขตวัฒนา กรุงเทพมหานคร 10110	
 บริษัท เอ็มเอส จำกัด 102 อาคารพาณิชย์ 10 ชั้น ถนนสุขุมวิท ซอย 11 แขวงคลองตันใต้ เขตวัฒนา กรุงเทพมหานคร 10110	
รายการแก้ไข 1. แก้ไข เสา 17-14 2. แก้ไข เสา 17-15 3. แก้ไข เสา 17-16 4. แก้ไข เสา 17-17 5. แก้ไข เสา 17-18 6. แก้ไข เสา 17-19	
รายการแก้ไข 1. แก้ไข เสา 17-14 2. แก้ไข เสา 17-15 3. แก้ไข เสา 17-16 4. แก้ไข เสา 17-17 5. แก้ไข เสา 17-18 6. แก้ไข เสา 17-19	
รายการแก้ไข 1. แก้ไข เสา 17-14 2. แก้ไข เสา 17-15 3. แก้ไข เสา 17-16 4. แก้ไข เสา 17-17 5. แก้ไข เสา 17-18 6. แก้ไข เสา 17-19	
รายการแก้ไข 1. แก้ไข เสา 17-14 2. แก้ไข เสา 17-15 3. แก้ไข เสา 17-16 4. แก้ไข เสา 17-17 5. แก้ไข เสา 17-18 6. แก้ไข เสา 17-19	
รายการแก้ไข 1. แก้ไข เสา 17-14 2. แก้ไข เสา 17-15 3. แก้ไข เสา 17-16 4. แก้ไข เสา 17-17 5. แก้ไข เสา 17-18 6. แก้ไข เสา 17-19	
รายการแก้ไข 1. แก้ไข เสา 17-14 2. แก้ไข เสา 17-15 3. แก้ไข เสา 17-16 4. แก้ไข เสา 17-17 5. แก้ไข เสา 17-18 6. แก้ไข เสา 17-19	
รายการแก้ไข 1. แก้ไข เสา 17-14 2. แก้ไข เสา 17-15 3. แก้ไข เสา 17-16 4. แก้ไข เสา 17-17 5. แก้ไข เสา 17-18 6. แก้ไข เสา 17-19	
รายการแก้ไข 1. แก้ไข เสา 17-14 2. แก้ไข เสา 17-15 3. แก้ไข เสา 17-16 4. แก้ไข เสา 17-17 5. แก้ไข เสา 17-18 6. แก้ไข เสา 17-19	
รายการแก้ไข 1. แก้ไข เสา 17-14 2. แก้ไข เสา 17-15 3. แก้ไข เสา 17-16 4. แก้ไข เสา 17-17 5. แก้ไข เสา 17-18 6. แก้ไข เสา 17-19	
รายการแก้ไข 1. แก้ไข เสา 17-14 2. แก้ไข เสา 17-15 3. แก้ไข เสา 17-16 4. แก้ไข เสา 17-17 5. แก้ไข เสา 17-18 6. แก้ไข เสา 17-19	

REVISION
 No. DATE DESCRIPTION
 1. 12/12/2018 UPDATE

T.C.
แปลนพื้นที่ 1

FILE NO. SCALE
 DATE ISSUED 12/12/2018
 DRAWING NO. 222 / 1132

A2-04

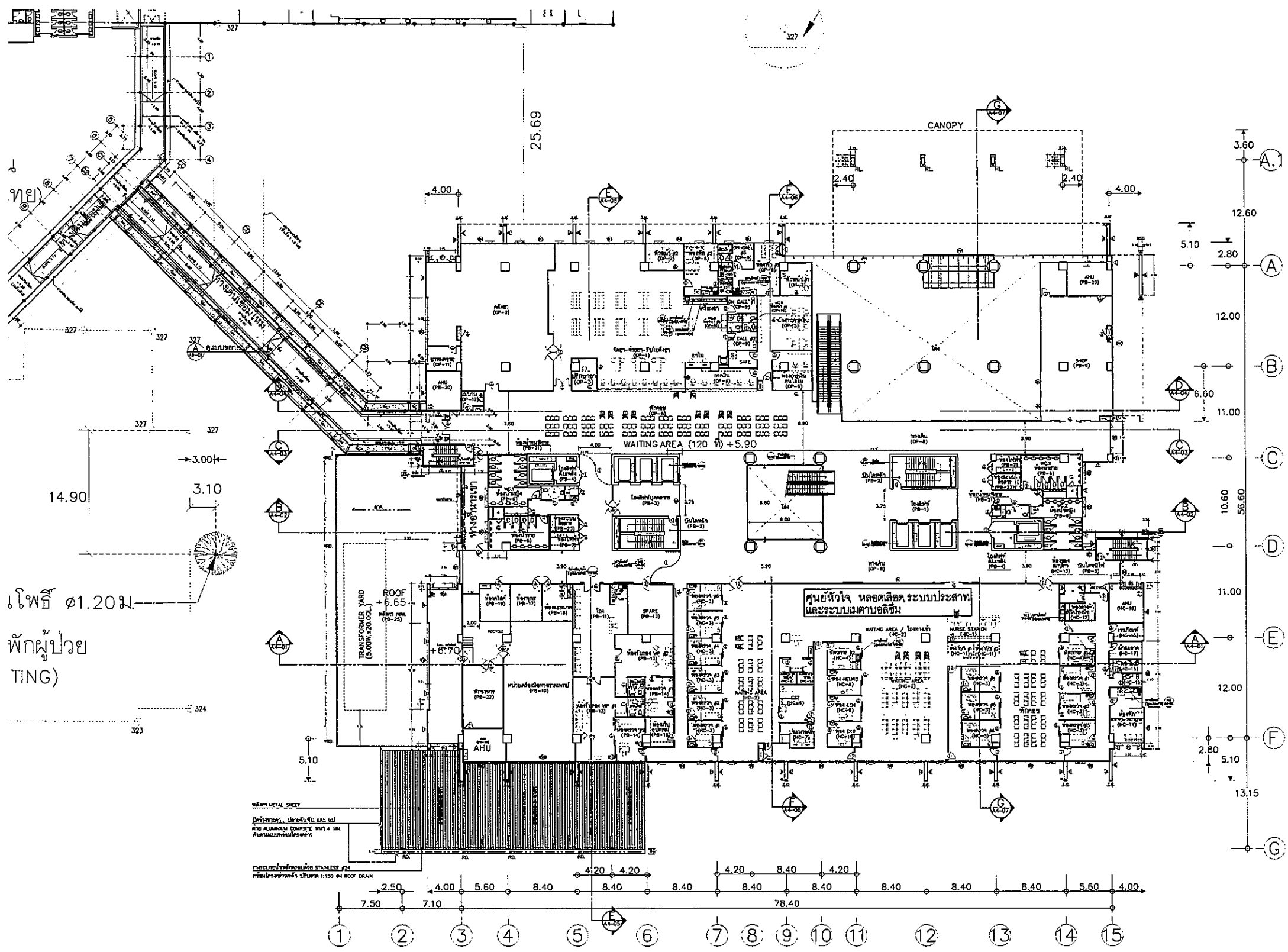

โพธิ์ ๑1.20ม.
พักผู้ป่วย
TING)

FINISHING SCHEDULE - แปลนพื้นที่ 2					
DEPT.	CODE	ROOM	FLOOR	CEILING	WALL
			FINISH	FINISH	FINISH
ศูนย์หัวใจ	HC-1	NURSE STATION	0	+5.80	CE 2.70
	HC-2	WAITING AREA / โถงรอ	0	+5.80	CE 3.00
	HC-3	ห้องตรวจ ร.ร. ๒	0	+5.80	CE 2.90
	HC-4	ห้องตรวจ ร.ร. ๑	0	+5.80	CE 2.90
	HC-5	ห้องตรวจ ร.ร. ๓	0	+5.80	CE 2.90
	HC-6	ห้องตรวจ ร.ร. ๔	0	+5.80	CE 2.90
	HC-7	ห้องตรวจ ร.ร. ๕	0	+5.80	CE 2.90
	HC-8	ห้องตรวจ ร.ร. ๖	0	+5.80	CE 2.90
	HC-9	ห้องตรวจ ร.ร. ๗	0	+5.80	CE 2.90
	HC-10	ห้องตรวจ ร.ร. ๘	0	+5.80	CE 2.90
	HC-11	ห้องตรวจ ร.ร. ๙	0	+5.80	CE 2.90
	HC-12	ห้องตรวจ ร.ร. ๑๐	0	+5.80	CE 2.90
	HC-13	ห้องตรวจ ร.ร. ๑๑	0	+5.80	CE 2.90
	HC-14	ห้องตรวจ ร.ร. ๑๒	0	+5.80	CE 2.90
	HC-15	ห้องตรวจ ร.ร. ๑๓	0	+5.80	CE 2.90
	HC-16	ห้องตรวจ ร.ร. ๑๔	0	+5.80	CE 2.90
	HC-17	ห้องตรวจ ร.ร. ๑๕	0	+5.80	CE 2.90
	HC-18	ห้องตรวจ ร.ร. ๑๖	0	+5.80	CE 2.90
พยาบาล	OP-1	ห้องพยาบาล	0	+5.80	CE 2.70
	OP-2	ห้องพยาบาล	0	+5.80	CE 2.70
	OP-3	ห้องพยาบาล	0	+5.80	CE 2.60
	OP-4	ห้องพยาบาล	0	+5.80	CE 2.70
	OP-5	ห้องพยาบาล	0	+5.80	CE 2.70
	OP-6	ห้องพยาบาล	0	+5.80	CE 2.70
	OP-7	ห้องพยาบาล	0	+5.80	CE 2.60
	OP-8	ห้องพยาบาล	0	+5.80	CE 2.80
	OP-9	ห้องพยาบาล	0	+5.80	CE 2.80
	OP-10	ห้องพยาบาล	0	+5.80	CE 2.80
	OP-11	ห้องพยาบาล	0	+5.80	CE 2.70
	OP-12	ห้องพยาบาล	0	+5.80	CE 2.80
ส่วนกลาง	PC-1	โถงลิฟต์	0	+5.80	CE 3.00
	PC-2	โถงลิฟต์	0	+5.80	CE 3.00
	PC-3	โถงลิฟต์	0	+5.80	CE 3.00
	PC-4	โถงลิฟต์	0	+5.80	CE 3.00
	PC-5	โถงลิฟต์	0	+5.80	CE 3.00
	PC-6	โถงลิฟต์	0	+5.80	CE 3.00
	PC-7	โถงลิฟต์	0	+5.80	CE 3.00
	PC-8	โถงลิฟต์	0	+5.80	CE 3.00
	PC-9	โถงลิฟต์	0	+5.80	CE 3.00
	PC-10	โถงลิฟต์	0	+5.80	CE 3.00
	PC-11	โถงลิฟต์	0	+5.80	CE 3.00
	PC-12	โถงลิฟต์	0	+5.80	CE 3.00

OWNER: โรงพยาบาลพระเทพรัตนราชธานี

PROJECT TITLE: โครงการก่อสร้าง ศูนย์การแพทย์พระเทพรัตนราชธานี โรงพยาบาลพระเทพรัตนราชธานี

TPFC: บริษัท ทีพีเอฟซี จำกัด

EMSI: บริษัท เอ็มเอสไอ จำกัด

REVISIONS:

NO.	DATE	DESCRIPTION
1	22/12/2561	UPDATE

TITLE: แปลนพื้นที่ 2 (1:200)

FILE NO: SCALE

DATE ISSUED: 2 ธันวาคม 2559

DRAWING NO: TOTAL

A2-05



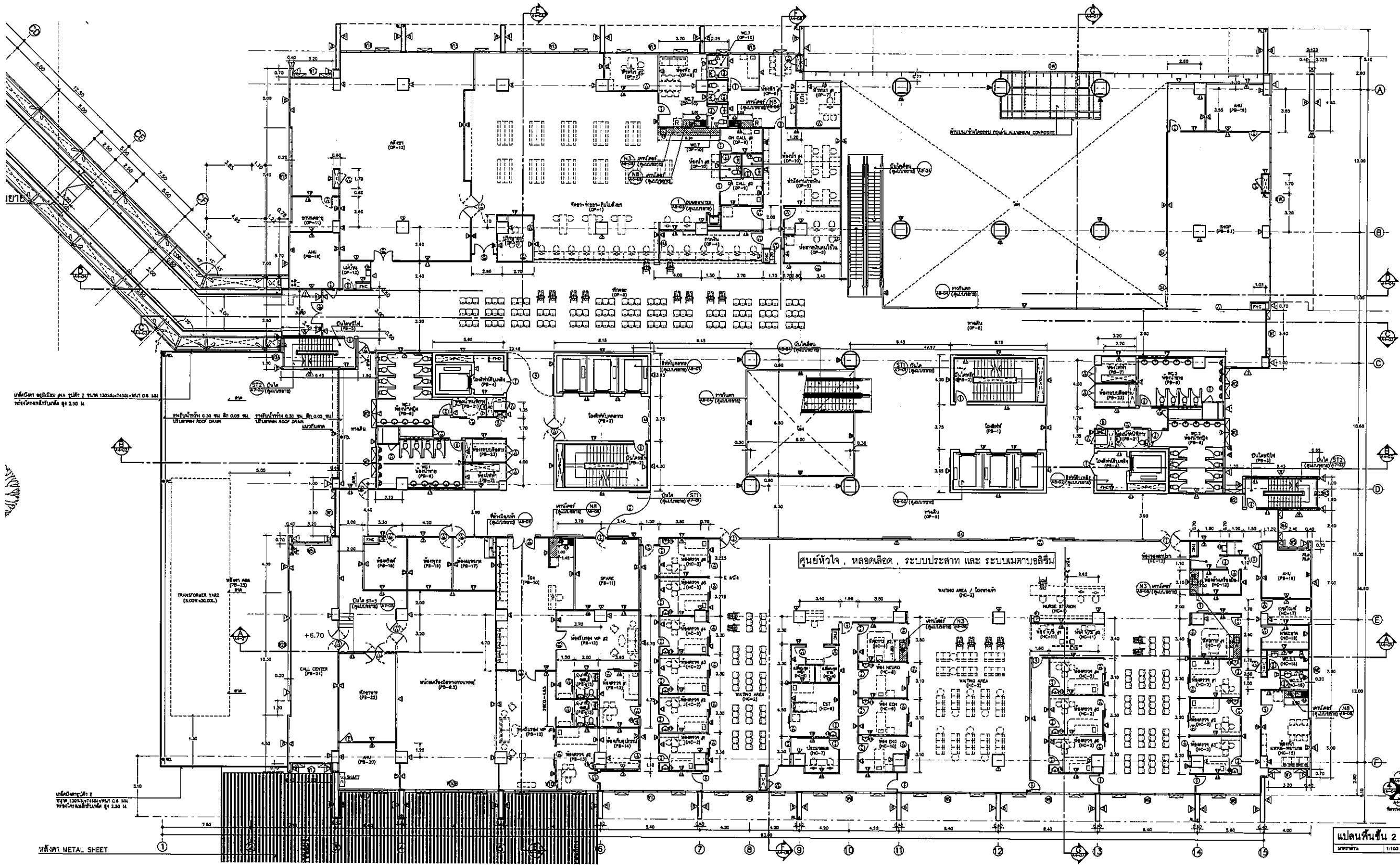

OWNER

 วิทยาลัยอาชีวศึกษาชลบุรี
 PROJECT TITLE
 โครงการก่อสร้าง
 ศูนย์การศึกษาพระธรรมศาสตร์
 โรงเรียนอาชีวศึกษาชลบุรี (พระยาภิรมย์)

TFFC
 บริษัท ทีเอฟซี จำกัด
 23/1 หมู่ 5 ตำบลบ้านใหม่ อำเภอสองแคว จังหวัดสงขลา 90110
 โทร: 075-305-1111 โทรสาร: 075-305-1112

REVISIONS

NO.	DATE	DESCRIPTION
1	1/13/2564	UPDATE

TITLE
 แปลนพื้นที่ 2
 (1:125)

FILE NO | **SCALE**

DATE ISSUED 25/11/2559

DRAWING NO. | **TOTAL**

A2-06

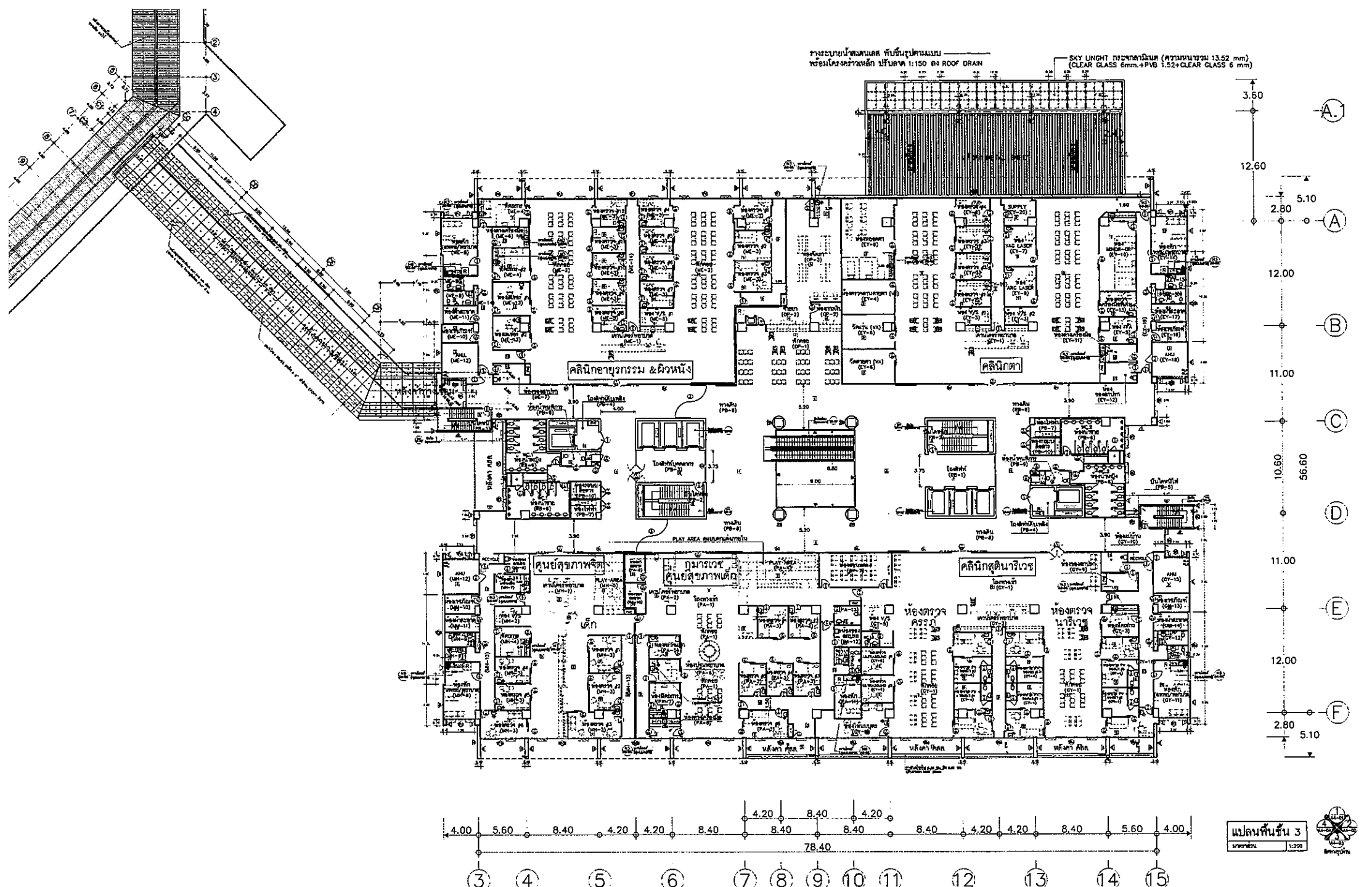

FINISHING SCHEDULE - แปลนพื้นชั้น 3

DEPT.	CODE	ROOM	FLOOR		CEILING		WALL	OWNER
			THICKNESS	LEVEL	THICKNESS	HIGHT		
คลินิกศัลยกรรม & ศิวพจน์	MC-1	โถงตรวจ	10	+10.10	05	2.70	05	กรมการแพทย์มหาวิทยาลัยขอนแก่น โครงการก่อสร้าง ศูนย์บริการทันตกรรม โรงพยาบาลทันตกรรมมหาวิทยาลัยขอนแก่น
	MC-2	ห้องพยาบาล	05	+10.10	05	3.00	05	
	MC-3	ห้องพยาบาล (2.50x4.00) 2.50x4.00	05	+10.10	05	2.50	05	
	MC-4	ห้องพยาบาล 2.50x4.00	05	+10.10	05	2.50	05	
	MC-5	ห้องพยาบาล 2.50x4.00	05	+10.10	05	2.50	05	
	MC-6	ห้องพยาบาล 2.50x4.00	05	+10.10	05	2.50	05	
	MC-7	ห้องพยาบาล 2.50x4.00	05	+10.10	05	2.50	05	
	MC-8	ห้องพยาบาล (2.50x4.00) 2.50x4.00	05	+10.10	05	2.50	05	
	MC-9	ห้องพยาบาล (2.50x4.00) 2.50x4.00	05	+10.10	05	2.50	05	
	MC-10	ห้องพยาบาล 2.50x4.00	05	+10.10	05	2.50	05	
	MC-11	ห้องพยาบาล 2.50x4.00	05	+10.10	05	2.50	05	
	MC-12	โถง	05	+10.05	05	-	05	
	MC-13	โถงพยาบาล 2.50x4.00	05	+10.10	05	2.50	05	
	MC-14	โถงพยาบาล 2.50x4.00	05	+10.10	05	2.50	05	
คลินิก	EY-1	โถงตรวจ / ห้องพยาบาล	05	+10.10	05	2.70	05	
	EY-2	โถงพยาบาล (2.50x4.00) 2.50x4.00	05	+10.10	05	2.50	05	
	EY-3	โถง V/S 2.50x4.00	05	+10.10	05	3.00	05	
	EY-4	โถงพยาบาล (2.50x4.00)	05	+10.10	05	2.50	05	
	EY-5	โถงพยาบาล (2.50x4.00) 2.50x4.00	05	+10.10	05	2.50	05	
	EY-6	โถงพยาบาล (2.50x4.00) 2.50x4.00	05	+10.10	05	2.50	05	
	EY-7	โถง V/S LASER	05	+10.10	05	2.50	05	
	EY-8	โถงพยาบาล	05	+10.10	05	2.70	05	
	EY-9	โถงพยาบาล	05	+10.10	05	2.50	05	
	EY-10	โถงพยาบาล 2.50x4.00	05	+10.10	05	2.50	05	
	EY-11	โถงพยาบาล	05	+10.10	05	2.50	05	
	EY-12	โถงพยาบาล	05	+10.10	05	2.50	05	
	EY-13	โถงพยาบาล (2.50x4.00) 2.50x4.00	05	+10.10	05	2.50	05	
	EY-14	โถงพยาบาล (2.50x4.00) 2.50x4.00	05	+10.10	05	2.50	05	
	EY-15	โถงพยาบาล (2.50x4.00) 2.50x4.00	05	+10.10	05	2.50	05	
	EY-16	โถงพยาบาล	05	+10.10	05	2.50	05	
	EY-17	โถงพยาบาล	05	+10.10	05	2.50	05	
	EY-18	โถงพยาบาล	05	+10.05	05	-	05	
	EY-19	โถงพยาบาล	05	+10.10	05	2.50	05	
	EY-20	โถง	05	+10.10	05	2.50	05	
ศูนย์สุขภาพ	MA-1	โถงตรวจ / ห้องพยาบาล	05	+10.10	05	3.00/2.70	05	
	MA-2	โถง V/S	05	+10.10	05	3.00	05	
	MA-3	โถงพยาบาล (2.50x4.00) 2.50x4.00	05	+10.10	05	2.50	05	
	MA-4	โถงพยาบาล 2.50x4.00	05	+10.10	05	2.50	05	
	MA-5	โถงพยาบาล	05	+10.10	05	3.00	05	
	MA-6	โถงพยาบาล	05	+10.10	05	2.50	05	
	MA-7	โถงพยาบาล	05	+10.10	05	2.50	05	
	MA-8	โถงพยาบาล (2.50x4.00) 2.50x4.00	05	+10.10	05	2.50	05	
	MA-9	โถงพยาบาล (2.50x4.00) 2.50x4.00	05	+10.10	05	2.50	05	
	MA-10	โถงพยาบาล 2.50x4.00	05	+10.10	05	2.50	05	
	MA-11	โถงพยาบาล	05	+10.10	05	2.50	05	
	MA-12	โถง	05	+10.05	05	-	05	
	MA-13	โถงพยาบาล	05	+10.10	05	2.50	05	
อุ้งตรวจ ศูนย์สุขภาพ	PA-1	โถงตรวจ / ห้องพยาบาล	05	+10.10	05	3.00	05	
	PA-2	โถงพยาบาล	05	+10.10	05	2.70	05	
	PA-3	โถงพยาบาล (2.50x4.00) 2.50x4.00	05	+10.10	05	2.50	05	
	PA-4	โถง V/S 2.50x4.00	05	+10.10	05	2.70	05	
	PA-5	โถงพยาบาล	05	+10.10	05	2.50	05	
	PA-6	โถงพยาบาล	05	+10.10	05	2.50	05	
	PA-7	โถงพยาบาล	05	+10.10	05	2.50	05	
	PA-8	โถงพยาบาล 2.50x4.00	05	+10.10	05	2.50	05	
	PA-9	โถงพยาบาล	05	+10.10	05	2.50	05	
	PA-10	โถงพยาบาล	05	+10.10	05	2.50	05	
	PA-11	โถงพยาบาล	05	+10.10	05	2.50	05	
	PA-12	โถงพยาบาล	05	+10.10	05	2.50	05	
	PA-13	โถงพยาบาล / โถง	05	+10.10	05	2.40	05	
คลินิกสูติเวช	OT-1	โถงตรวจ / ห้องพยาบาล	05	+10.10	05	3.00	05	
	OT-2	โถงพยาบาล	05	+10.10	05	2.70	05	
	OT-3	โถงพยาบาล	05	+10.10	05	2.50	05	
	OT-4	โถงพยาบาล 2.50x4.00 + โถงพยาบาล 2.50x4.00	05	+10.10	05	2.50	05	
	OT-5	โถง V/S	05	+10.10	05	3.00	05	
	OT-6	โถงพยาบาล (2.50x4.00) SOUND 2.50x4.00	05	+10.10	05	2.50	05	
	OT-7	โถงพยาบาล	05	+10.10	05	3.00	05	
	OT-8	โถงพยาบาล	05	+10.10	05	2.50	05	
	OT-9	โถงพยาบาล	05	+10.10	05	2.50	05	
	OT-10	โถงพยาบาล	05	+10.10	05	2.50	05	
	OT-11	โถงพยาบาล (2.50x4.00) 2.50x4.00	05	+10.10	05	2.50	05	
	OT-12	โถงพยาบาล (2.50x4.00) 2.50x4.00	05	+10.10	05	2.50	05	
	OT-13	โถงพยาบาล	05	+10.10	05	2.50	05	
	OT-14	โถง	05	+10.05	05	-	05	
OT-15	โถง	05	+10.05	05	-	05		
OT-16	โถงพยาบาล	05	+10.10	05	2.50	05		
โถงตรวจ	PO-1	โถง	05	+10.10	05	3.30	05	
	PO-2	โถง	05	+10.10	05	-	05	
	PO-3	โถง	05	+10.10	05	3.30	05	
	PO-4	โถง (2.50x4.00) 2.50x4.00	05	+10.10	05	-	05	
	PO-5	โถง 2.50x4.00	05	+10.10	05	-	05	
	PO-6	โถง (2.50x4.00) 2.50x4.00	05	+10.05	05	3.00	05	
	PO-7	โถง	05	+10.10	05	-	05	
	PO-8	โถง	05	+10.10	05	3.30	05	
	PO-9	โถง	05	+10.10	05	2.50	05	
	PO-10	โถง	05	+10.10	05	-	05	
โถง	OP-1	โถง	05	+10.10	05	3.00	05	
	OP-2	โถง	05	+10.10	05	3.00	05	
	OP-3	โถง	05	+10.10	05	3.00	05	
	OP-4	โถง	05	+10.10	05	2.50	05	

No.	DATE	DESCRIPTION

แปลนพื้นชั้น 3		
FILE NO.	SCALE	
DATE ISSUED	20 พฤษภาคม 2558	
DRAWING NO.	TOTAL	

หมายเหตุ : ① - วัสดุที่ใช้ก่อสร้าง/ตกแต่ง/ติดตั้งต้องเป็นวัสดุที่มีคุณภาพดีและเหมาะสมกับสภาพแวดล้อม

Rev.3 29 June 2016 EIA 8.1

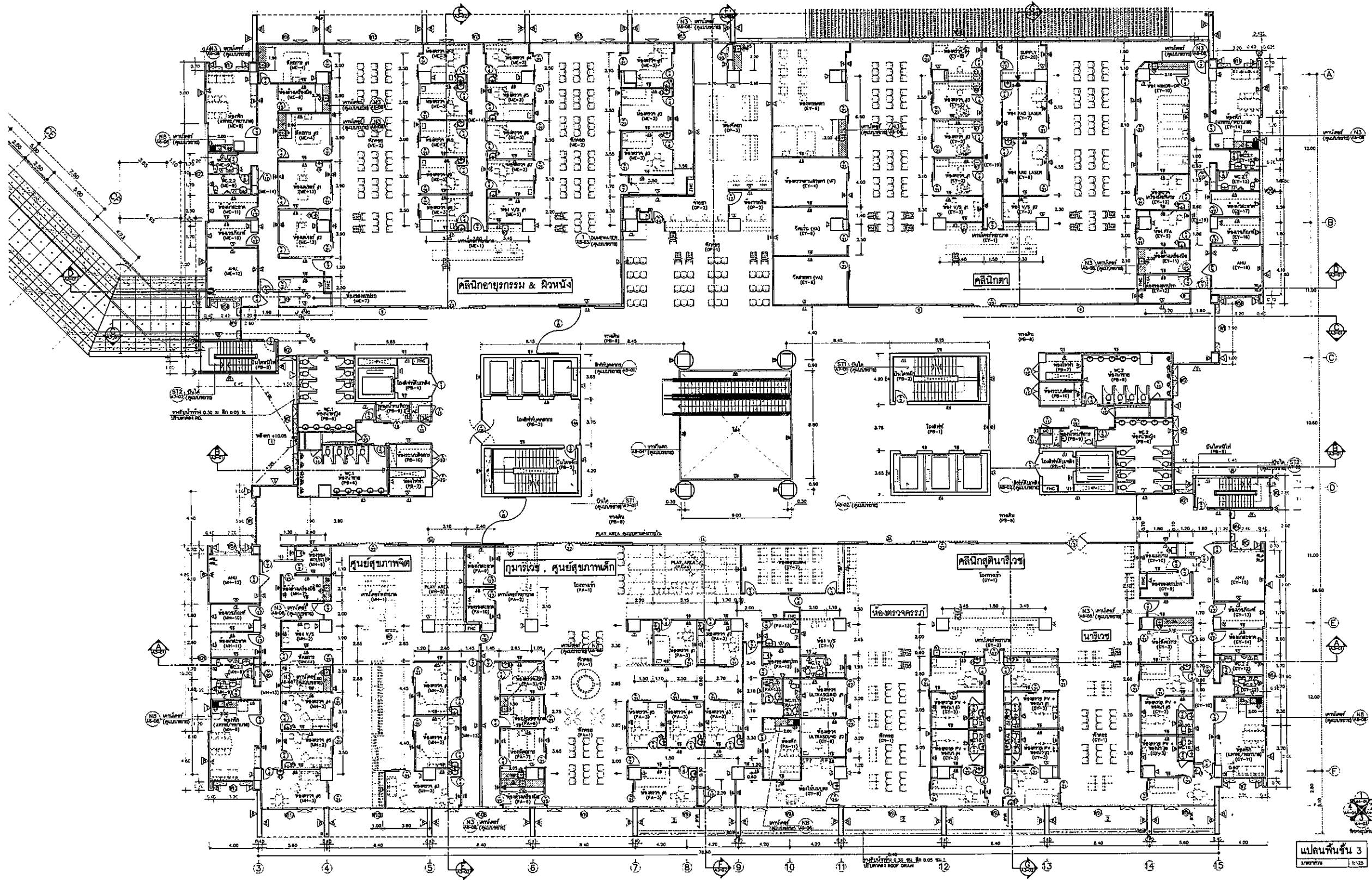

แปลนพื้นที่ 3
1:750

OWNER

PROJECT TITLE
โครงการก่อสร้าง
ศูนย์กิจกรรมโรงเรียนเทศบาล
โรงเรียนเทศบาลนครเมืองเชียงใหม่

T.P.F.C.
บริษัท ทีพีเอฟ จำกัด

ARCHITECT
บริษัท เอ็มเอส จำกัด

DATE ISSUED
28 พฤศจิกายน 2558

REVISIONS	NO.	DATE	DESCRIPTION

TITLE
แปลนพื้นที่ 3

FILE NO.	SCALE
A2-08	

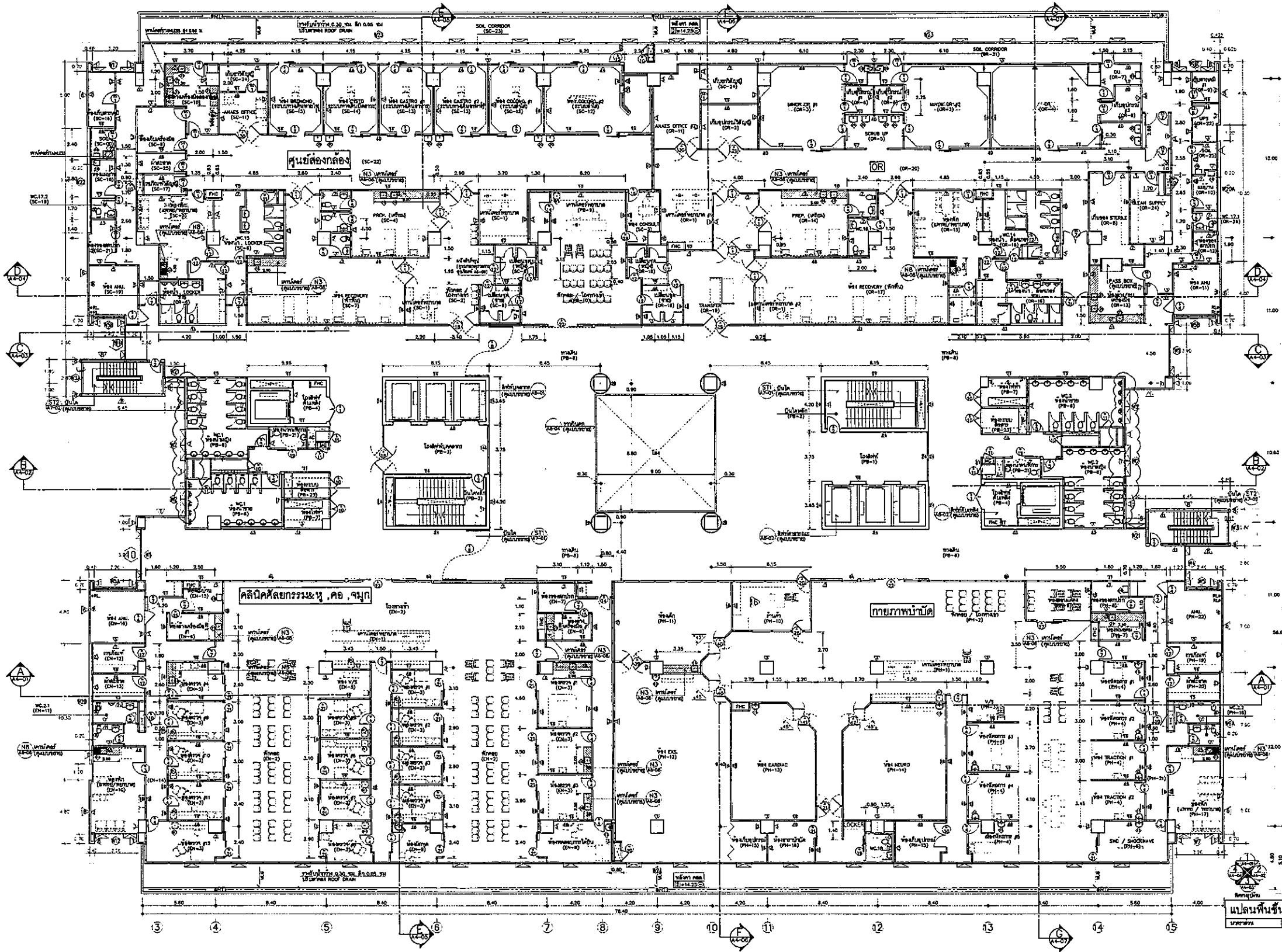

FINISHING SCHEDULE - แปลนพื้นที่ 4						
DEPT.	CODE	ROOM	FLOOR		WALL	
			FINISHING	HEIGHT		
การตกแต่งภายใน	DI-1	ห้องตรวจ	0	+14.30	CE 2.70	
	DI-2	ห้องพยาบาล	0	+14.30	CE 3.00	
	DI-3	ห้องพยาบาล (รวม)	0	+14.30	CE 2.80	
	DI-4	ห้องพยาบาล	0	+14.30	CE 2.80	
	DI-5	ห้องพยาบาล	0	+14.30	CE 3.00	
	DI-6	ห้องพยาบาล	0	+14.30	CE 2.80	
	DI-7	ห้องพยาบาล	0	+14.30	CE 2.80	
	DI-8	ห้องพยาบาล	0	+14.30	CE 2.80	
	DI-9	ห้องพยาบาล	0	+14.30	CE 2.80	
	DI-10	ห้องพยาบาล	0	+14.30	CE 2.80	
	DI-11	ห้องพยาบาล	0	+14.30	CE 2.40	
	DI-12	ห้องพยาบาล	0	+14.30	CE 2.80	
	DI-13	ห้องพยาบาล	0	+14.30	CE 2.80	
	DI-14	ห้องพยาบาล	0	+14.30	CE 2.80	
	DI-15	ห้องพยาบาล	0	+14.30	CE 2.80	
	DI-16	ห้องพยาบาล	0	+14.30	CE 2.80	
	การตกแต่งภายนอก	PI-1	ห้องตรวจ	0	+14.30	CE 2.70
		PI-2	ห้องพยาบาล	0	+14.30	CE 3.00
PI-3		ห้องพยาบาล	0	+14.30	CE 2.70	
PI-4		ห้องพยาบาล	0	+14.30	CE 2.80	
PI-5		ห้องพยาบาล	0	+14.30	CE 2.80	
PI-6		ห้องพยาบาล	0	+14.30	CE 2.80	
PI-7		ห้องพยาบาล	0	+14.30	CE 2.80	
PI-8		ห้องพยาบาล	0	+14.30	CE 2.80	
PI-9		ห้องพยาบาล	0	+14.30	CE 2.80	
PI-10		ห้องพยาบาล	0	+14.30	CE 2.80	
PI-11		ห้องพยาบาล	0	+14.30	CE 3.00	
PI-12		ห้องพยาบาล	0	+14.30	CE 3.00	
PI-13		ห้องพยาบาล	0	+14.30	CE 3.00	
PI-14		ห้องพยาบาล	0	+14.30	CE 2.80	
PI-15		ห้องพยาบาล	0	+14.30	CE 2.80	
PI-16		ห้องพยาบาล	0	+14.30	CE 2.80	
PI-17		ห้องพยาบาล	0	+14.30	CE 2.80	
PI-18		ห้องพยาบาล	0	+14.30	CE 2.40	
PI-19		ห้องพยาบาล	0	+14.30	CE 2.80	
PI-20		ห้องพยาบาล	0	+14.30	CE 2.80	
PI-21		ห้องพยาบาล	0	+14.30	CE 2.80	
PI-22		ห้องพยาบาล	0	+14.30	CE 2.80	
การตกแต่งฝ้าเพดาน	SC-1	ห้องตรวจ	0	+14.30	CE 3.00	
	SC-2	ห้องพยาบาล	0	+14.30	CE 3.00	
	SC-3	ห้องพยาบาล	0	+14.30	CE 2.80	
	SC-4	ห้องพยาบาล	0	+14.30	CE 2.80	
	SC-5	ห้องพยาบาล	0	+14.30	CE 2.80	
	SC-6	ห้องพยาบาล	0	+14.30	CE 2.80	
	SC-7	ห้องพยาบาล	0	+14.30	CE 3.00	
	SC-8	ห้องพยาบาล	0	+14.30	CE 2.80	
	SC-9	ห้องพยาบาล	0	+14.30	CE 2.80	
	SC-10	ห้องพยาบาล	0	+14.30	CE 2.80	
	SC-11	ห้องพยาบาล	0	+14.30	CE 2.80	
	SC-12	ห้องพยาบาล	0	+14.30	CE 3.00	
	SC-13	ห้องพยาบาล	0	+14.30	CE 3.00	
	SC-14	ห้องพยาบาล	0	+14.30	CE 3.00	
	SC-15	ห้องพยาบาล	0	+14.30	CE 3.00	
	SC-16	ห้องพยาบาล	0	+14.30	CE 3.00	
	SC-17	ห้องพยาบาล	0	+14.30	CE 3.00	
	SC-18	ห้องพยาบาล	0	+14.30	CE 3.00	
	SC-19	ห้องพยาบาล	0	+14.30	CE 2.80	
	SC-20	ห้องพยาบาล	0	+14.30	CE 2.80	
	SC-21	ห้องพยาบาล	0	+14.30	CE 2.80	
	SC-22	ห้องพยาบาล	0	+14.30	CE 2.80	
การตกแต่งห้องปฏิบัติการ	OR-1	ห้องตรวจ	0	+14.30	CE 3.00	
	OR-2	ห้องพยาบาล	0	+14.30	CE 3.00	
	OR-3	ห้องพยาบาล	0	+14.30	CE 3.00	
	OR-4	ห้องพยาบาล	0	+14.30	CE 3.00	
	OR-5	ห้องพยาบาล	0	+14.30	CE 3.00	
	OR-6	ห้องพยาบาล	0	+14.30	CE 3.00	
	OR-7	ห้องพยาบาล	0	+14.30	CE 2.80	
	OR-8	ห้องพยาบาล	0	+14.30	CE 2.80	
	OR-9	ห้องพยาบาล	0	+14.30	CE 2.80	
	OR-10	ห้องพยาบาล	0	+14.30	CE 2.80	
	OR-11	ห้องพยาบาล	0	+14.30	CE 2.80	
	OR-12	ห้องพยาบาล	0	+14.30	CE 2.80	
	OR-13	ห้องพยาบาล	0	+14.30	CE 2.80	
	OR-14	ห้องพยาบาล	0	+14.30	CE 2.80	
	OR-15	ห้องพยาบาล	0	+14.30	CE 2.80	
	OR-16	ห้องพยาบาล	0	+14.30	CE 2.80	
	OR-17	ห้องพยาบาล	0	+14.30	CE 2.80	
	OR-18	ห้องพยาบาล	0	+14.30	CE 2.80	
	OR-19	ห้องพยาบาล	0	+14.30	CE 2.80	
	OR-20	ห้องพยาบาล	0	+14.30	CE 2.80	
	OR-21	ห้องพยาบาล	0	+14.30	CE 2.80	
	OR-22	ห้องพยาบาล	0	+14.30	CE 2.80	



โครงการก่อสร้าง
ศูนย์การแพทย์กระดูกและข้อ



ผู้รับจ้าง
บริษัท อีเอ็มเอส จำกัด

ผู้ควบคุมงาน
นาย อภิชาติ อภิชาติกุล

ผู้ตรวจสอบ
นาย อภิชาติ อภิชาติกุล

ผู้ควบคุมงาน
นาย อภิชาติ อภิชาติกุล

ผู้ควบคุมงาน
นาย อภิชาติ อภิชาติกุล

ผู้ควบคุมงาน
นาย อภิชาติ อภิชาติกุล

ผู้ควบคุมงาน
นาย อภิชาติ อภิชาติกุล

ผู้ควบคุมงาน
นาย อภิชาติ อภิชาติกุล

ผู้ควบคุมงาน
นาย อภิชาติ อภิชาติกุล

ผู้ควบคุมงาน
นาย อภิชาติ อภิชาติกุล

ผู้ควบคุมงาน
นาย อภิชาติ อภิชาติกุล

ผู้ควบคุมงาน
นาย อภิชาติ อภิชาติกุล

แปลนพื้นที่ 4
มาตรา 1:100

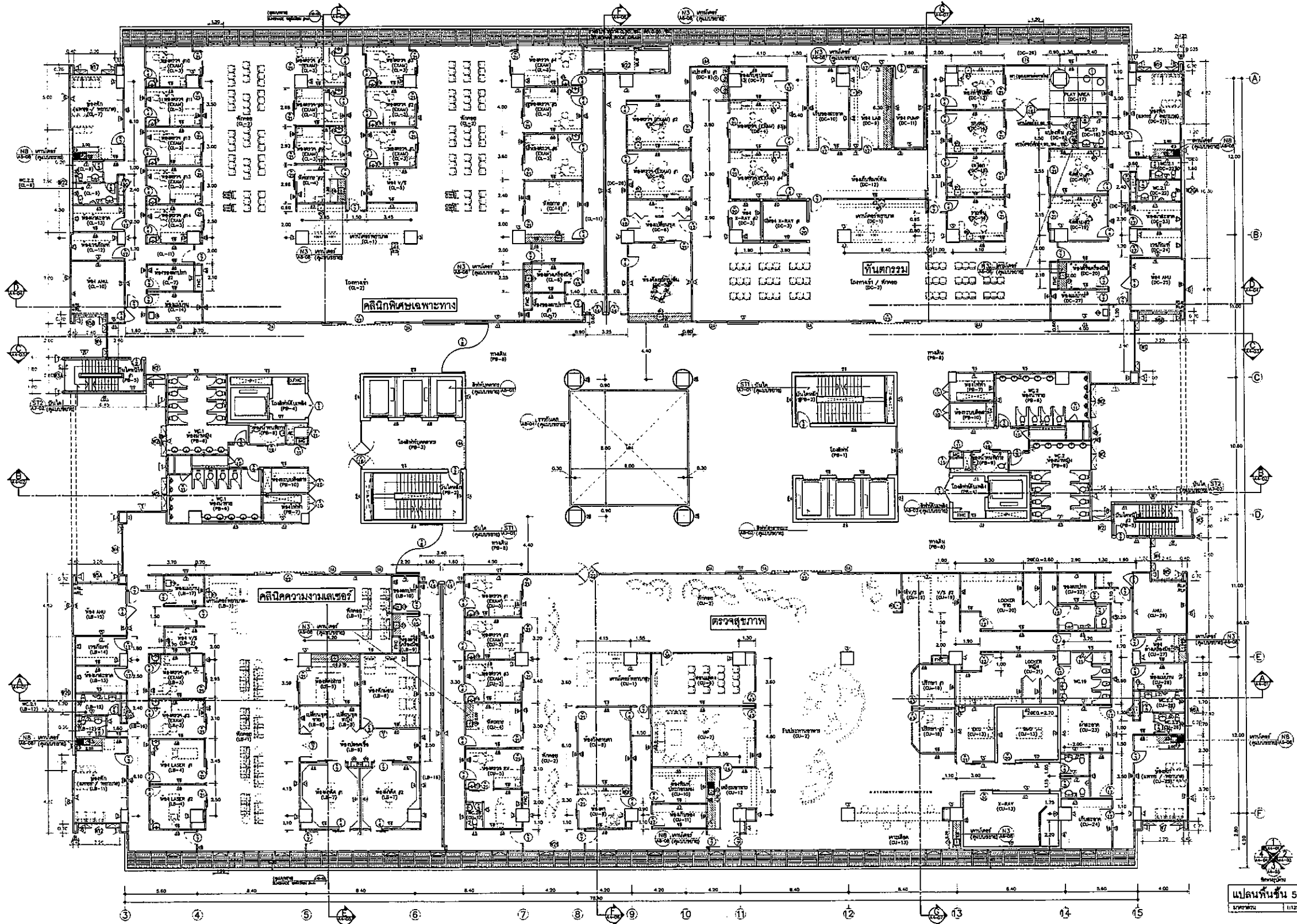

FINISHING SCHEDULE - แปลนพื้นที่ 5						OWNER
DEPT.	CODE	ROOM	FLOOR	CELLING	WALL	OWNER
คลินิกพิเศษเฉพาะทาง (SPECIALIZED CLINIC)	DC-1	ห้องตรวจพิเศษ	5	+18.50	3.70	<p>โครงการก่อสร้าง ศูนย์บริการผู้ป่วย โรงพยาบาลธรรมศาสตร์เฉลิมพระเกียรติ</p> <p>T.P.F.C.</p> <p>บริษัท ทีพีเอฟซี จำกัด 11 ซอยงามวงศ์มาศ 31 แขวงสามเสนใน เขตพญาไท กรุงเทพมหานคร 10700</p> <p>บริษัท เอ็มเอส จำกัด 11 ซอยงามวงศ์มาศ 31 แขวงสามเสนใน เขตพญาไท กรุงเทพมหานคร 10700</p> <p>EMSI</p> <p>บริษัท เอ็มเอส จำกัด 11 ซอยงามวงศ์มาศ 31 แขวงสามเสนใน เขตพญาไท กรุงเทพมหานคร 10700</p>
	DC-2	ห้องตรวจ / ห้องยา	5	+18.50	3.00	
	DC-3	ห้องตรวจ (รวม) 2-3	5	+18.50	2.90	
	DC-4	ห้องตรวจ 2-3	5	+18.50	2.90	
	DC-5	ห้องยา	5	+18.50	3.00	
	DC-6	ห้องตรวจพิเศษ	5	+18.50	2.90	
	DC-7	ห้องตรวจพิเศษ 2 ชั้น	5	+18.50	2.90	
	DC-8	ห้องตรวจ (รวม) / ห้องยา	5	+18.50	2.40	
	DC-9	ห้องตรวจ (รวม) / ห้องยา-พิเศษ	5	+18.50	2.40	
	DC-10	ห้องยา	5	+18.50	3.00	
	DC-11	ห้องตรวจพิเศษ	5	+18.50	2.90	
	DC-12	ห้องตรวจพิเศษ	5	+18.50	2.90	
	DC-13	ห้องตรวจพิเศษ	5	+18.50	2.90	
	DC-14	ห้องตรวจพิเศษ	5	+18.50	2.90	
คลินิกความงาม (DENTAL CLINIC)	DC-1	ห้องตรวจพิเศษ	5	+18.50	3.70	<p>คลินิกพิเศษเฉพาะทาง</p> <p>คลินิกความงาม</p> <p>คลินิกความงามเลเซอร์</p> <p>คลินิกความงามเด็ก</p> <p>ศูนย์บริการผู้ป่วย</p> <p>ศูนย์บริการผู้ป่วย</p>
	DC-2	ห้องตรวจ / ห้องยา	5	+18.50	3.00	
	DC-3	ห้องตรวจ (รวม) 2-3	5	+18.50	2.90	
	DC-4	ห้องตรวจ 2-3	5	+18.50	2.90	
	DC-5	ห้องยา	5	+18.50	3.00	
	DC-6	ห้องตรวจพิเศษ	5	+18.50	2.90	
	DC-7	ห้องตรวจพิเศษ 2 ชั้น	5	+18.50	2.90	
	DC-8	ห้องตรวจ (รวม) / ห้องยา	5	+18.50	2.40	
	DC-9	ห้องตรวจ (รวม) / ห้องยา-พิเศษ	5	+18.50	2.40	
	DC-10	ห้องยา	5	+18.50	3.00	
	DC-11	ห้องตรวจพิเศษ	5	+18.50	2.90	
	DC-12	ห้องตรวจพิเศษ	5	+18.50	2.90	
	DC-13	ห้องตรวจพิเศษ	5	+18.50	2.90	
	DC-14	ห้องตรวจพิเศษ	5	+18.50	2.90	
คลินิกความงามเลเซอร์ (LASER BEAUTY CLINIC)	LB-1	ห้องตรวจพิเศษ / ห้องยา	5	+18.50	3.70/3.00	<p>คลินิกความงาม</p> <p>คลินิกความงามเลเซอร์</p> <p>คลินิกความงามเด็ก</p> <p>ศูนย์บริการผู้ป่วย</p> <p>ศูนย์บริการผู้ป่วย</p>
	LB-2	ห้องยา	5	+18.50	3.00	
	LB-3	ห้องตรวจ (รวม) 2-3	5	+18.50	2.90	
	LB-4	ห้องตรวจ 2-3	5	+18.50	2.90	
	LB-5	ห้องยา	5	+18.50	3.00	
	LB-6	ห้องตรวจพิเศษ	5	+18.50	2.90	
	LB-7	ห้องตรวจพิเศษ 2 ชั้น	5	+18.50	2.90	
	LB-8	ห้องตรวจ (รวม) / ห้องยา	5	+18.50	2.40	
	LB-9	ห้องตรวจ (รวม) / ห้องยา-พิเศษ	5	+18.50	2.40	
	LB-10	ห้องยา	5	+18.50	3.00	
	LB-11	ห้องตรวจพิเศษ	5	+18.50	2.90	
	LB-12	ห้องตรวจพิเศษ	5	+18.50	2.90	
	LB-13	ห้องตรวจพิเศษ	5	+18.50	2.90	
	LB-14	ห้องตรวจพิเศษ	5	+18.50	2.90	
คลินิกความงามเด็ก (CHECK UP/PEEL BABY)	CB-1	ห้องตรวจพิเศษ	5	+18.50	3.70	<p>คลินิกความงาม</p> <p>คลินิกความงามเลเซอร์</p> <p>คลินิกความงามเด็ก</p> <p>ศูนย์บริการผู้ป่วย</p> <p>ศูนย์บริการผู้ป่วย</p>
	CB-2	ห้องตรวจ / ห้องยา	5	+18.50	3.00	
	CB-3	ห้องตรวจ (รวม) 2-3	5	+18.50	2.90	
	CB-4	ห้องตรวจ 2-3	5	+18.50	2.90	
	CB-5	ห้องยา	5	+18.50	3.00	
	CB-6	ห้องตรวจพิเศษ	5	+18.50	2.90	
	CB-7	ห้องตรวจพิเศษ 2 ชั้น	5	+18.50	2.90	
	CB-8	ห้องตรวจ (รวม) / ห้องยา	5	+18.50	2.40	
	CB-9	ห้องตรวจ (รวม) / ห้องยา-พิเศษ	5	+18.50	2.40	
	CB-10	ห้องยา	5	+18.50	3.00	
	CB-11	ห้องตรวจพิเศษ	5	+18.50	2.90	
	CB-12	ห้องตรวจพิเศษ	5	+18.50	2.90	
	CB-13	ห้องตรวจพิเศษ	5	+18.50	2.90	
	CB-14	ห้องตรวจพิเศษ	5	+18.50	2.90	
บริการ (SERVICE)	PE-1	โถงลิฟต์	5	+18.50	3.70	<p>บริการ</p> <p>โถงลิฟต์</p> <p>โถงลิฟต์</p> <p>โถงลิฟต์</p> <p>โถงลิฟต์</p> <p>โถงลิฟต์</p> <p>โถงลิฟต์</p> <p>โถงลิฟต์</p> <p>โถงลิฟต์</p> <p>โถงลิฟต์</p> <p>โถงลิฟต์</p> <p>โถงลิฟต์</p> <p>โถงลิฟต์</p>
	PE-2	โถงลิฟต์	5	+18.50	3.70	
	PE-3	โถงลิฟต์	5	+18.50	3.70	
	PE-4	โถงลิฟต์ (รวม) (รวม) (รวม)	5	+18.50	3.70	
	PE-5	โถงลิฟต์ 2 ชั้น	5	+18.50	3.70	
	PE-6	โถงลิฟต์	5	+18.50	3.70	
	PE-7	โถงลิฟต์	5	+18.50	3.70	
	PE-8	โถงลิฟต์	5	+18.50	3.70	
	PE-9	โถงลิฟต์	5	+18.50	3.70	
	PE-10	โถงลิฟต์	5	+18.50	3.70	
	PE-11	โถงลิฟต์	5	+18.50	3.70	
	PE-12	โถงลิฟต์	5	+18.50	3.70	
	PE-13	โถงลิฟต์	5	+18.50	3.70	
	PE-14	โถงลิฟต์	5	+18.50	3.70	

แปลนพื้นที่ 5
1/125

แปลนพื้นที่ 5
A2-10

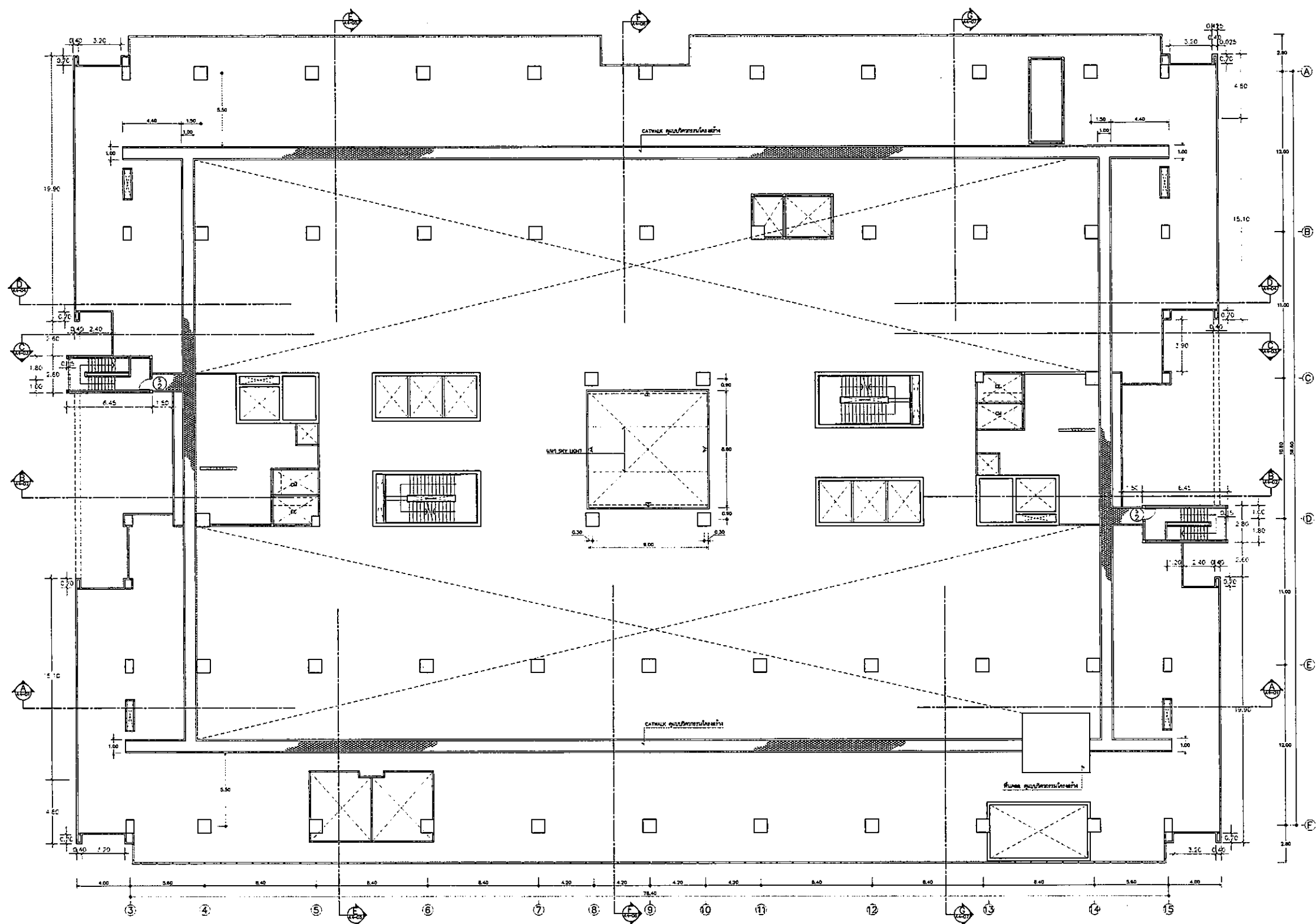

<p>กรมการช่าง กรุงเทพมหานคร</p>	
<p>โครงการก่อสร้าง ศูนย์บริการประชาชน โรงพยาบาลพระมงกุฎเกล้า</p>	
<p>TPFC บริษัท ทีพีซี จำกัด</p>	
<p>EMS บริษัท เอ็มเอส จำกัด</p>	
ผู้ว่าราชการเมือง นาย สุทธิพงษ์	02-0187
ผู้ช่วยผู้ว่าราชการเมือง นาย ชัยวัฒน์	02-0187
นายกเทศมนตรีเมือง นาย ชัยวัฒน์	02-0187
รองนายกเทศมนตรีเมือง นาย ชัยวัฒน์	02-0187
ผู้อำนวยการโครงการ นาย ชัยวัฒน์	02-0187
วิศวกร นาย ชัยวัฒน์	02-0187
สถาปนิก นาย ชัยวัฒน์	02-0187
ผู้ควบคุมงาน นาย ชัยวัฒน์	02-0187
ผู้ตรวจสอบ นาย ชัยวัฒน์	02-0187

REVISIONS	NO.	DATE	DESCRIPTION

TITLE	
แปลน CAT WALK เหนือชั้น 5	
FILE NO.	SCALE
DATE ISSUED	20 พฤษภาคม 2555
DRAWING NO.	TOTAL
A2-11	



แปลน CAT WALK เหนือชั้น 5
ขนาด 1:200

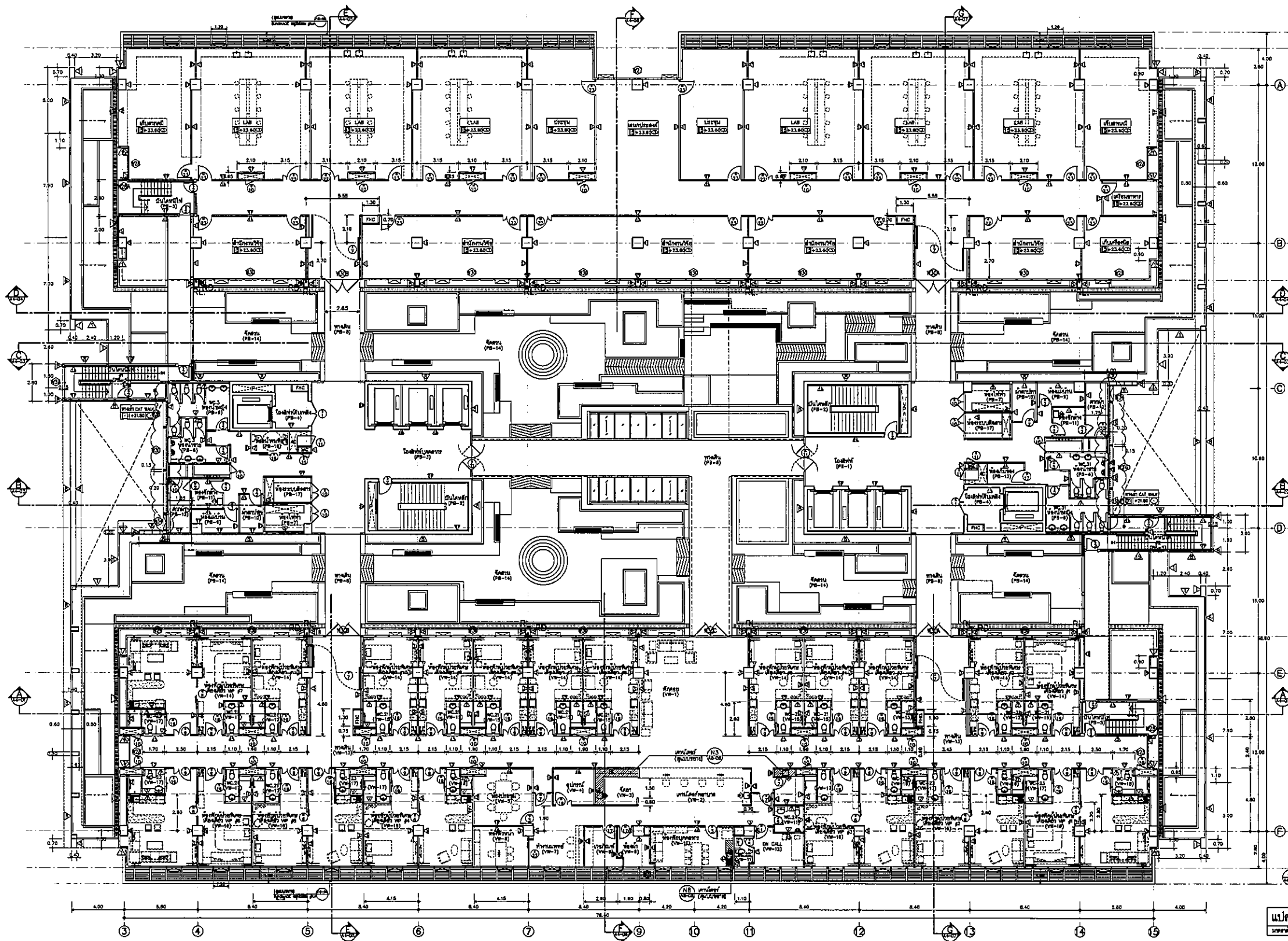

FINISHING SCHEDULE - แปลนพื้นที่ 6						
DEPT.	CODE	ROOM	FLOOR		CEILING	
			FINISHING	LEVEL	FINISHING	HEIGHT
* 25 PERS	VM-1	ห้อง	03	+23.80	03	2.75
	VM-2	บันได/ลิฟท์	03	+23.80	03	3.00
	VM-3	ห้อง	03	+23.80	03	2.90
	VM-4	ห้อง	03	+23.80	03	2.90
	VM-5	ห้อง	03	+23.80	03	2.70
	VM-6	ห้อง	03	+23.80	03	2.90
	VM-7	ห้อง	03	+23.80	03	2.90
	VM-8	ห้อง	03	+23.80	03	2.90
	VM-9	ห้อง	03	+23.80	03	2.90
	VM-10	ห้อง	03	+23.80	03	2.90
	VM-11	ห้อง	03	+23.80	03	2.90
	VM-12	ห้อง	03	+23.80	03	2.90
	VM-13	ห้อง	03	+23.80	03	2.45/2.70
	VM-14	ห้อง	03	+23.80	03	2.70
	VM-15	ห้อง	03	+23.80	03	2.40
	VM-16	ห้อง	03	+23.80	03	2.70
	VM-17	ห้อง	03	+23.80	03	2.40
	VM-18	ห้อง	03	+23.80	03	2.40
	* 25 PERS	PM-1	ห้อง	03	+23.80	03
PM-2		ห้อง	03	+23.80	03	-
PM-3		ห้อง	03	+23.80	03	3.20
PM-4		ห้อง	03	+23.80	03	-
PM-5		ห้อง	03	+23.80	03	-
PM-6		ห้อง	03	+23.80	03	2.70
PM-7		ห้อง	03	+23.80	03	-
PM-8		ห้อง	03	+23.80	03	3.00
PM-9		ห้อง	03	+23.80	03	2.90
PM-10		ห้อง	03	+23.80	03	2.90
PM-11		ห้อง	03	+23.80	03	-
PM-12		ห้อง	03	+23.80	03	-
PM-13		ห้อง	03	+23.80	03	2.90
PM-14		ห้อง	03	+23.80	03	2.40
PM-15		ห้อง	03	+23.80	03	-
PM-16		ห้อง	03	+23.80	03	-

OWNER: วิทยาลัยการอาชีพสุพรรณบุรี

PROJECT TITLE: โครงการก่อสร้างศูนย์การแพทย์สุพรรณบุรี

TPFC: บริษัท ทีพีเอฟซี จำกัด

EMSI: บริษัท เอ็มเอสไอ จำกัด

REVISIONS:

No.	DATE	DESCRIPTION

TITLE: แปลนพื้นที่ 6

FILE NO: A2-12

SCALE: 1:125

DATE ISSUED: 20 พฤศจิกายน 2559

DRAWING NO. TOTAL: 11/23

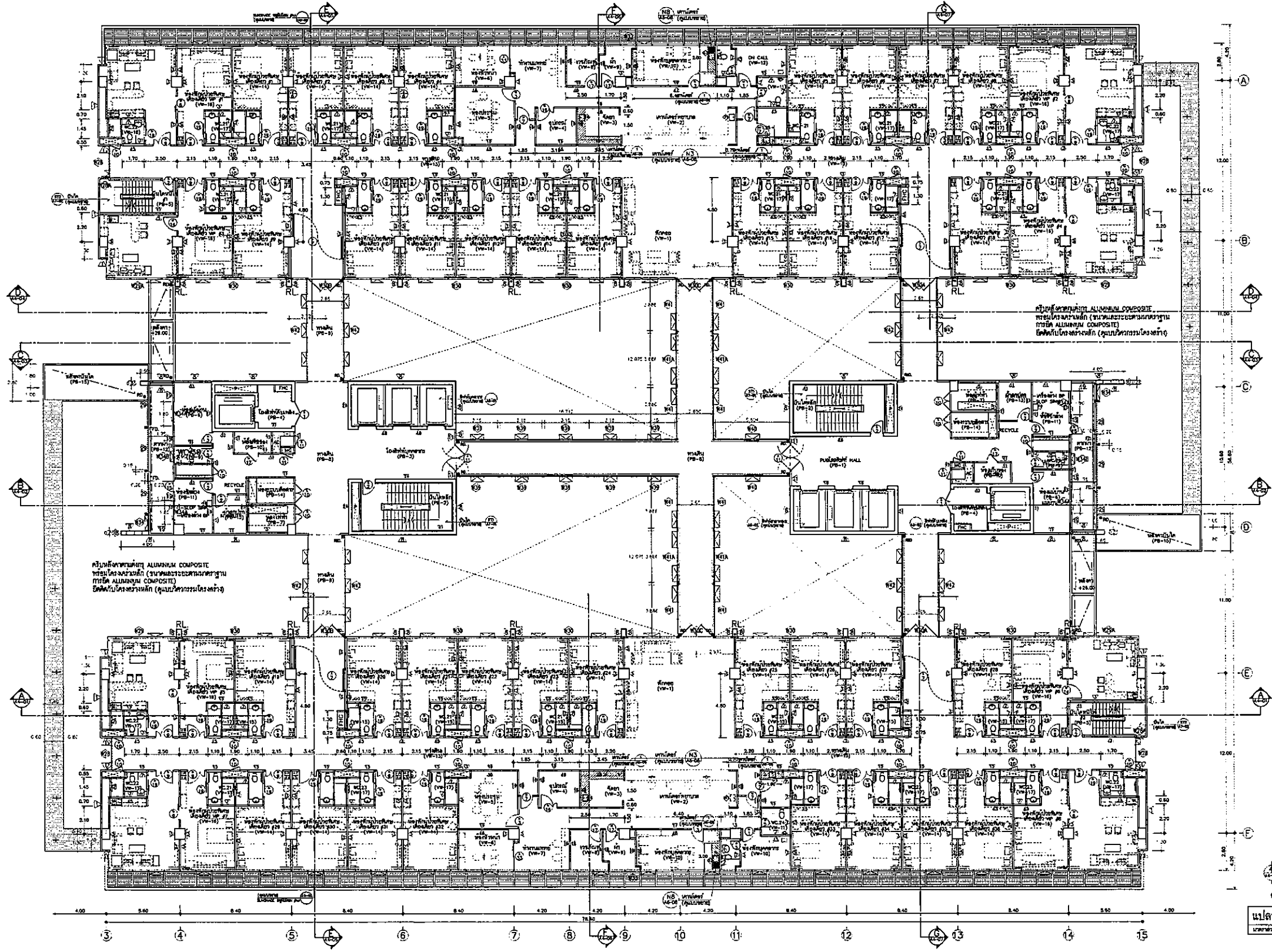

FINISHING SCHEDULE -- แปลนพื้นที่ 7

DEPT.	CODE	ROOM	FLOOR		CEILING		WALL	
			FINISH	LEVEL	FINISH	HEIGHT	FINISH	HEIGHT
VM-1	ห้องประชุม	ห้องประชุม	00	+27.35	C	2.70	0	0
VM-2	ห้องประชุม	ห้องประชุม	00	+27.35	C	3.00	0	0
VM-3	ห้องประชุม	ห้องประชุม	00	+27.35	C	3.50	0	0
VM-4	ห้องประชุม	ห้องประชุม	00	+27.35	C	2.50	0	0
VM-5	ห้องประชุม	ห้องประชุม	00	+27.35	C	2.70	0	0
VM-6	ห้องประชุม	ห้องประชุม	00	+27.35	C	2.50	0	0
VM-7	ห้องประชุม	ห้องประชุม	00	+27.35	C	2.50	0	0
VM-8	ห้องประชุม	ห้องประชุม	00	+27.35	C	2.50	0	0
VM-9	ห้องประชุม	ห้องประชุม	00	+27.35	C	2.50	0	0
VM-10	ห้องประชุม	ห้องประชุม	00	+27.35	C	2.50	0	0
VM-11	ห้องประชุม	ห้องประชุม	00	+27.35	C	2.40	0	0
VM-12	ห้องประชุม	ห้องประชุม	00	+27.35	C	2.50	0	0
VM-13	ห้องประชุม	ห้องประชุม	00	+27.35	C	2.45/2.75	0	0
VM-14	ห้องประชุม	ห้องประชุม	00	+27.35	C	2.70	0	0
VM-15	ห้องประชุม	ห้องประชุม	00	+27.35	C	2.40	0	0
VM-16	ห้องประชุม	ห้องประชุม	00	+27.35	C	2.70	0	0
VM-17	ห้องประชุม	ห้องประชุม	00	+27.35	C	2.40	0	0
VM-18	ห้องประชุม	ห้องประชุม	00	+27.35	C	2.40	0	0
PB-1	โถงลิฟต์	โถงลิฟต์	0	+27.35	C	3.00	0	0
PB-2	โถงลิฟต์	โถงลิฟต์	0	+27.35	C	-	0	0
PB-3	โถงลิฟต์	โถงลิฟต์	0	+27.35	C	3.00	0	0
PB-4	โถงลิฟต์	โถงลิฟต์	0	+27.35	C	-	0	0
PB-5	โถงลิฟต์	โถงลิฟต์	0	+27.35	C	-	0	0
PB-6	โถงลิฟต์	โถงลิฟต์	0	+27.35	C	2.50	0	0
PB-7	โถงลิฟต์	โถงลิฟต์	0	+27.35	C	-	0	0
PB-8	โถงลิฟต์	โถงลิฟต์	0	+27.35	C	3.00	0	0
PB-9	โถงลิฟต์	โถงลิฟต์	0	+27.35	C	2.50	0	0
PB-10	โถงลิฟต์	โถงลิฟต์	0	+27.35	C	2.50	0	0
PB-11	โถงลิฟต์	โถงลิฟต์	0	+27.35	C	2.50	0	0
PB-12	โถงลิฟต์	โถงลิฟต์	0	+27.35	C	-	0	0
PB-13	โถงลิฟต์	โถงลิฟต์	0	+27.35	C	2.50	0	0
PB-14	โถงลิฟต์	โถงลิฟต์	0	+27.35	C	-	0	0
PB-15	โถงลิฟต์	โถงลิฟต์	0	+27.35	C	-	0	0

โครงการอาคารสำนักงาน
ศูนย์ราชการพิเศษกรุงเทพฯ
โครงการอาคารสำนักงานพิเศษเขตเมือง

TPFC
บริษัท ทีพีเอฟซี จำกัด

EMSI
บริษัท เอ็มเอสไอ จำกัด

DEPT.	CODE	ROOM	FLOOR	CEILING	WALL
VM-1	ห้องประชุม	ห้องประชุม	00	+27.35	C
VM-2	ห้องประชุม	ห้องประชุม	00	+27.35	C
VM-3	ห้องประชุม	ห้องประชุม	00	+27.35	C
VM-4	ห้องประชุม	ห้องประชุม	00	+27.35	C
VM-5	ห้องประชุม	ห้องประชุม	00	+27.35	C
VM-6	ห้องประชุม	ห้องประชุม	00	+27.35	C
VM-7	ห้องประชุม	ห้องประชุม	00	+27.35	C
VM-8	ห้องประชุม	ห้องประชุม	00	+27.35	C
VM-9	ห้องประชุม	ห้องประชุม	00	+27.35	C
VM-10	ห้องประชุม	ห้องประชุม	00	+27.35	C
VM-11	ห้องประชุม	ห้องประชุม	00	+27.35	C
VM-12	ห้องประชุม	ห้องประชุม	00	+27.35	C
VM-13	ห้องประชุม	ห้องประชุม	00	+27.35	C
VM-14	ห้องประชุม	ห้องประชุม	00	+27.35	C
VM-15	ห้องประชุม	ห้องประชุม	00	+27.35	C
VM-16	ห้องประชุม	ห้องประชุม	00	+27.35	C
VM-17	ห้องประชุม	ห้องประชุม	00	+27.35	C
VM-18	ห้องประชุม	ห้องประชุม	00	+27.35	C
PB-1	โถงลิฟต์	โถงลิฟต์	0	+27.35	C
PB-2	โถงลิฟต์	โถงลิฟต์	0	+27.35	C
PB-3	โถงลิฟต์	โถงลิฟต์	0	+27.35	C
PB-4	โถงลิฟต์	โถงลิฟต์	0	+27.35	C
PB-5	โถงลิฟต์	โถงลิฟต์	0	+27.35	C
PB-6	โถงลิฟต์	โถงลิฟต์	0	+27.35	C
PB-7	โถงลิฟต์	โถงลิฟต์	0	+27.35	C
PB-8	โถงลิฟต์	โถงลิฟต์	0	+27.35	C
PB-9	โถงลิฟต์	โถงลิฟต์	0	+27.35	C
PB-10	โถงลิฟต์	โถงลิฟต์	0	+27.35	C
PB-11	โถงลิฟต์	โถงลิฟต์	0	+27.35	C
PB-12	โถงลิฟต์	โถงลิฟต์	0	+27.35	C
PB-13	โถงลิฟต์	โถงลิฟต์	0	+27.35	C
PB-14	โถงลิฟต์	โถงลิฟต์	0	+27.35	C
PB-15	โถงลิฟต์	โถงลิฟต์	0	+27.35	C

ผู้จัดทำเอกสาร: 00-1181

ตรวจสอบ: 00-1182

อนุมัติ: 00-1183

วันที่: 20 พฤษภาคม 2556

SCALE: 1:125

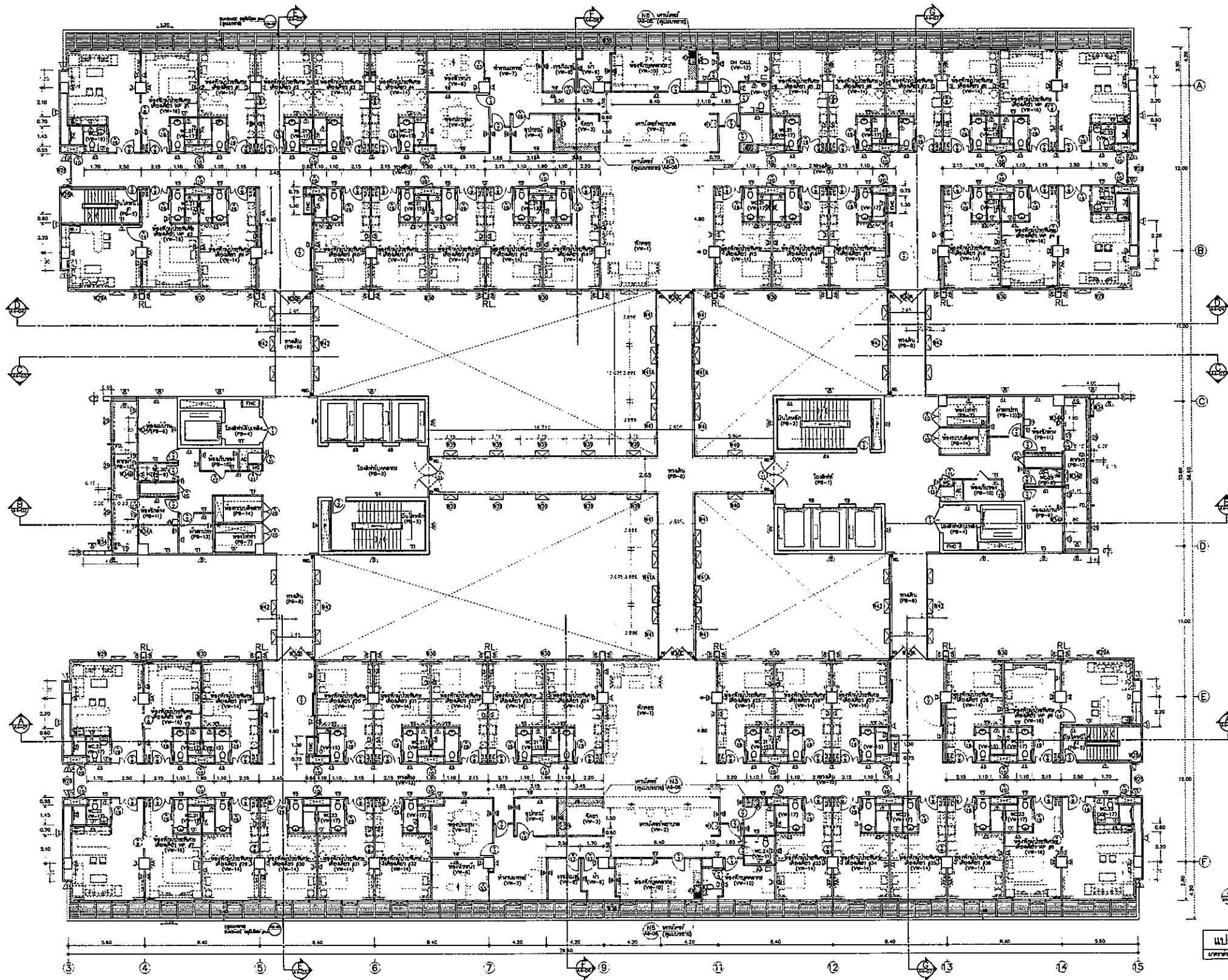

FINISHING SCHEDULE - แปลนพื้นที่ 8						
DEPT.	CODE	ROOM	FLOOR		CEILING	
			FINISHING	LEVEL	FINISHING	HEIGHT
พื้นที่ใช้งาน	VM-1	ห้อง	20	+31.10	(C)	2.75
	VM-2	ห้องน้ำ	20	+31.10	(C)	3.00
	VM-3	โถง	20	+31.10	(C)	2.50
	VM-4	โถง	20	+31.10	(C)	2.50
	VM-5	โถง	20	+31.10	(C)	2.70
	VM-6	โถง	20	+31.10	(C)	2.50
	VM-7	โถง	20	+31.10	(C)	2.50
	VM-8	โถง	20	+31.10	(C)	2.50
	VM-9	โถง	20	+31.10	(C)	2.50
	VM-10	โถง	20	+31.10	(C)	2.50
	VM-11	โถง	20	+31.10	(C)	2.40
	VM-12	โถง	20	+31.10	(C)	2.50
	VM-13	โถง	20	+31.10	(C)	2.45/2.70
	VM-14	โถง	20	+31.10	(C)	2.70
	VM-15	โถง	20	+31.10	(C)	2.40
	VM-16	โถง	20	+31.10	(C)	2.70
	VM-17	โถง	20	+31.10	(C)	2.40
	VM-18	โถง	20	+31.10	(C)	2.40
พื้นที่บริการ	PM-1	โถง	4	+31.10	(C)	3.00
	PM-2	โถง	4	+31.10	(C)	-
	PM-3	โถง	4	+31.10	(C)	3.00
	PM-4	โถง	4	+31.10	(C)	-
	PM-5	โถง	4	+31.10	(C)	-
	PM-6	โถง	4	+31.10	(C)	2.30
	PM-7	โถง	4	+31.10	(C)	-
	PM-8	โถง	4	+31.10	(C)	3.00
	PM-9	โถง	4	+31.10	(C)	2.30
	PM-10	โถง	4	+31.10	(C)	2.30
	PM-11	โถง	4	+31.10	(C)	2.30
	PM-12	โถง	4	+31.10	(C)	-
	PM-13	โถง	4	+31.10	(C)	2.30
	PM-14	โถง	4	+31.10	(C)	-

OWNER

โครงการก่อสร้าง
ศูนย์บริการเทคโนโลยีสารสนเทศ
โรงพยาบาลธรรมศาสตร์เฉลิมพระเกียรติ

TPFC
บริษัท ทีพีเอฟ จำกัด

EMS
บริษัท อีเอ็มเอส จำกัด

REVISIONS

NO.	DATE	DESCRIPTION

TITLE

แปลนพื้นที่ 8

FILE NO. **SCALE**

DATE ISSUED DC 20/04/2556

DRAWING NO. **TOTAL**

A2-14

แปลนพื้นที่ 8
1:125

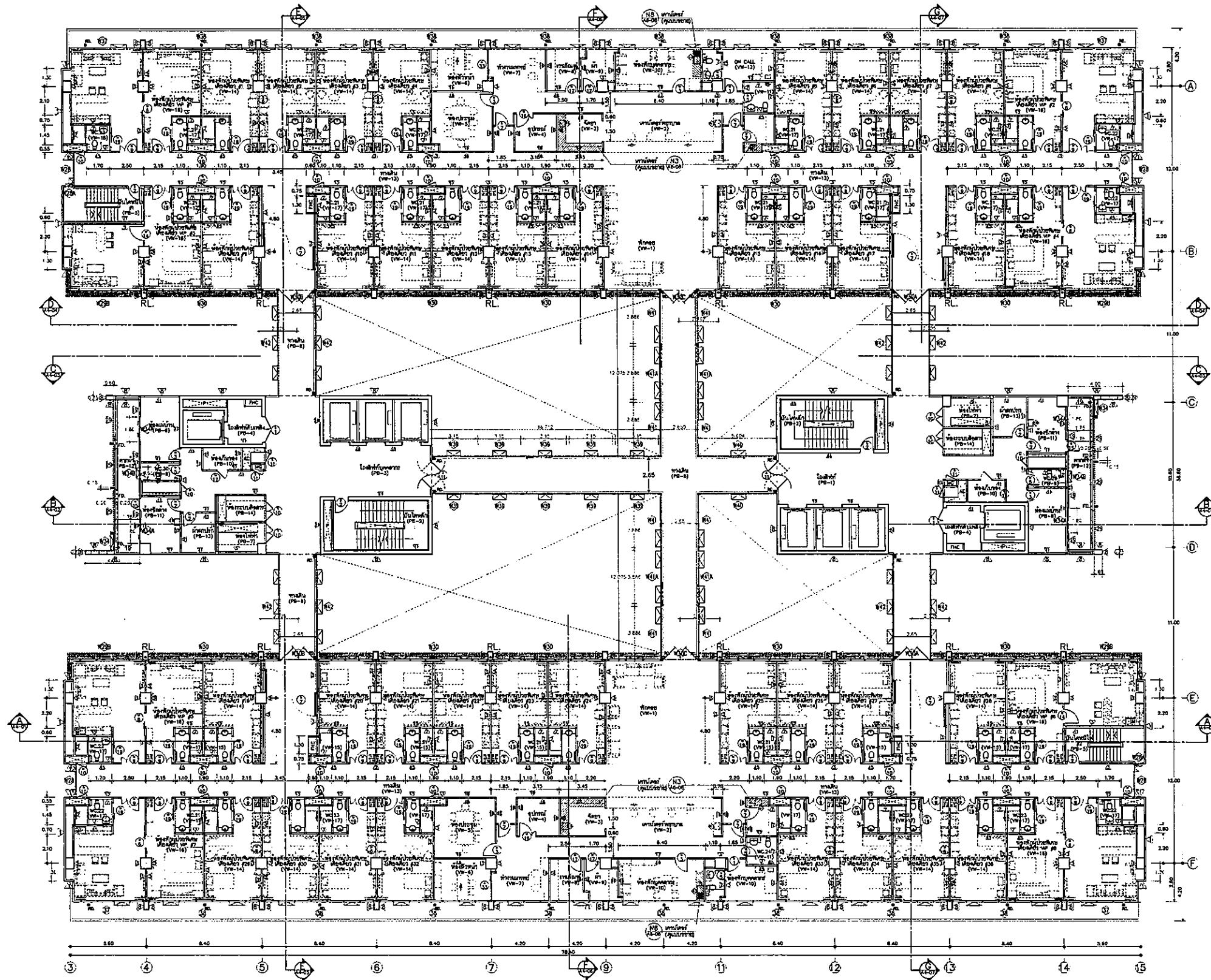

DEPT.	CODE	ROOM	FLOOR		CEILING		WALL
			FINISH	LVG.	FINISH	HEIGHT	
ช่างเขียน	FW-1	ลิฟท์	FS	+34.80	CS	2.75	FS
	FW-2	บันได	FS	+34.85	CS	2.50	FS
	FW-3	บันได	FS	+34.85	CS	2.50	FS
	FW-4	บันได	FS	+34.85	CS	2.50	FS
	FW-5	บันได	FS	+34.85	CS	2.70	FS
	FW-6	บันได	FS	+34.85	CS	2.50	FS
	FW-7	บันได	FS	+34.85	CS	2.50	FS
	FW-8	บันได	FS	+34.85	CS	2.50	FS
	FW-9	บันได	FS	+34.85	CS	2.50	FS
	FW-10	บันได	FS	+34.85	CS	2.50	FS
	FW-11	บันได	FS	+34.85	CS	2.40	FS
	FW-12	บันได	FS	+34.85	CS	2.50	FS
	FW-13	บันได	FS	+34.85	CS	2.45/2.75	FS
	FW-14	บันได	FS	+34.85	CS	2.70	FS
	FW-15	บันได	FS	+34.85	CS	2.40	FS
	FW-16	บันได	FS	+34.85	CS	2.70	FS
	FW-17	บันได	FS	+34.85	CS	2.40	FS
	FW-18	บันได	FS	+34.85	CS	2.40	FS
ช่างสี	PS-1	โถงลิฟท์	CS	+34.85	CS	3.00	CS
	PS-2	โถงลิฟท์	CS	+34.85	CS	-	CS
	PS-3	โถงลิฟท์	CS	+34.85	CS	3.00	CS
	PS-4	โถงลิฟท์	CS	+34.85	CS	-	CS
	PS-5	โถงลิฟท์	CS	+34.85	CS	-	CS
	PS-6	โถงลิฟท์	CS	+34.85	CS	3.00	CS
	PS-7	โถงลิฟท์	CS	+34.85	CS	-	CS
	PS-8	โถงลิฟท์	CS	+34.85	CS	3.00	CS
	PS-9	โถงลิฟท์	CS	+34.85	CS	3.00	CS
	PS-10	โถงลิฟท์	CS	+34.85	CS	3.00	CS
	PS-11	โถงลิฟท์	CS	+34.85	CS	3.00	CS
	PS-12	โถงลิฟท์	CS	+34.85	CS	3.00	CS
	PS-13	โถงลิฟท์	CS	+34.85	CS	3.00	CS
	PS-14	โถงลิฟท์	CS	+34.85	CS	-	CS

แปลนพื้นที่ 9
ทศวรรษ 1:125

OWNER

 โครงการก่อสร้าง
 ศูนย์การแพทย์ธรรมศาสตร์
 โครงการบูรณะและปรับปรุงอาคาร

TPFC
 บริษัท ทีพีเอฟ จำกัด
 111 ถนนวิภาวดีรังสิต แขวงสามเสนใน เขตพญาไท กรุงเทพมหานคร 10660
 โทร. 02-261-1111 โทรสาร 02-261-1112

RENA
 บริษัท เรนน่า จำกัด
 111 ถนนวิภาวดีรังสิต แขวงสามเสนใน เขตพญาไท กรุงเทพมหานคร 10660
 โทร. 02-261-1111 โทรสาร 02-261-1112

EMS
 บริษัท อีเอ็มเอส เทคโนโลยี จำกัด
 111 ถนนวิภาวดีรังสิต แขวงสามเสนใน เขตพญาไท กรุงเทพมหานคร 10660
 โทร. 02-261-1111 โทรสาร 02-261-1112

ผู้ควบคุมโครงการ: 02-4191
 สถาปนิก: 0-80443, 0-80447, 0-80287, 0-80288, 0-80478, 0-80125, 0-80126, 0-80140, 0-80180
 วิศวกร/ช่างเขียน: 0-80127, 0-80128, 0-80129, 0-80130, 0-80131, 0-80132, 0-80133, 0-80134, 0-80135, 0-80136, 0-80137, 0-80138, 0-80139, 0-80140, 0-80141, 0-80142, 0-80143, 0-80144, 0-80145, 0-80146, 0-80147, 0-80148, 0-80149, 0-80150, 0-80151, 0-80152, 0-80153, 0-80154, 0-80155, 0-80156, 0-80157, 0-80158, 0-80159, 0-80160, 0-80161, 0-80162, 0-80163, 0-80164, 0-80165, 0-80166, 0-80167, 0-80168, 0-80169, 0-80170, 0-80171, 0-80172, 0-80173, 0-80174, 0-80175, 0-80176, 0-80177, 0-80178, 0-80179, 0-80180, 0-80181, 0-80182, 0-80183, 0-80184, 0-80185, 0-80186, 0-80187, 0-80188, 0-80189, 0-80190, 0-80191, 0-80192, 0-80193, 0-80194, 0-80195, 0-80196, 0-80197, 0-80198, 0-80199, 0-80200

REVISIONS
 NO. DATE DESCRIPTION

TITLE
 แปลนพื้นที่ 9

FILE NO. SCALE
 DATE ISSUED 20 พฤศจิกายน 2555
 DRAWING NO. TOTAL
 A2-15

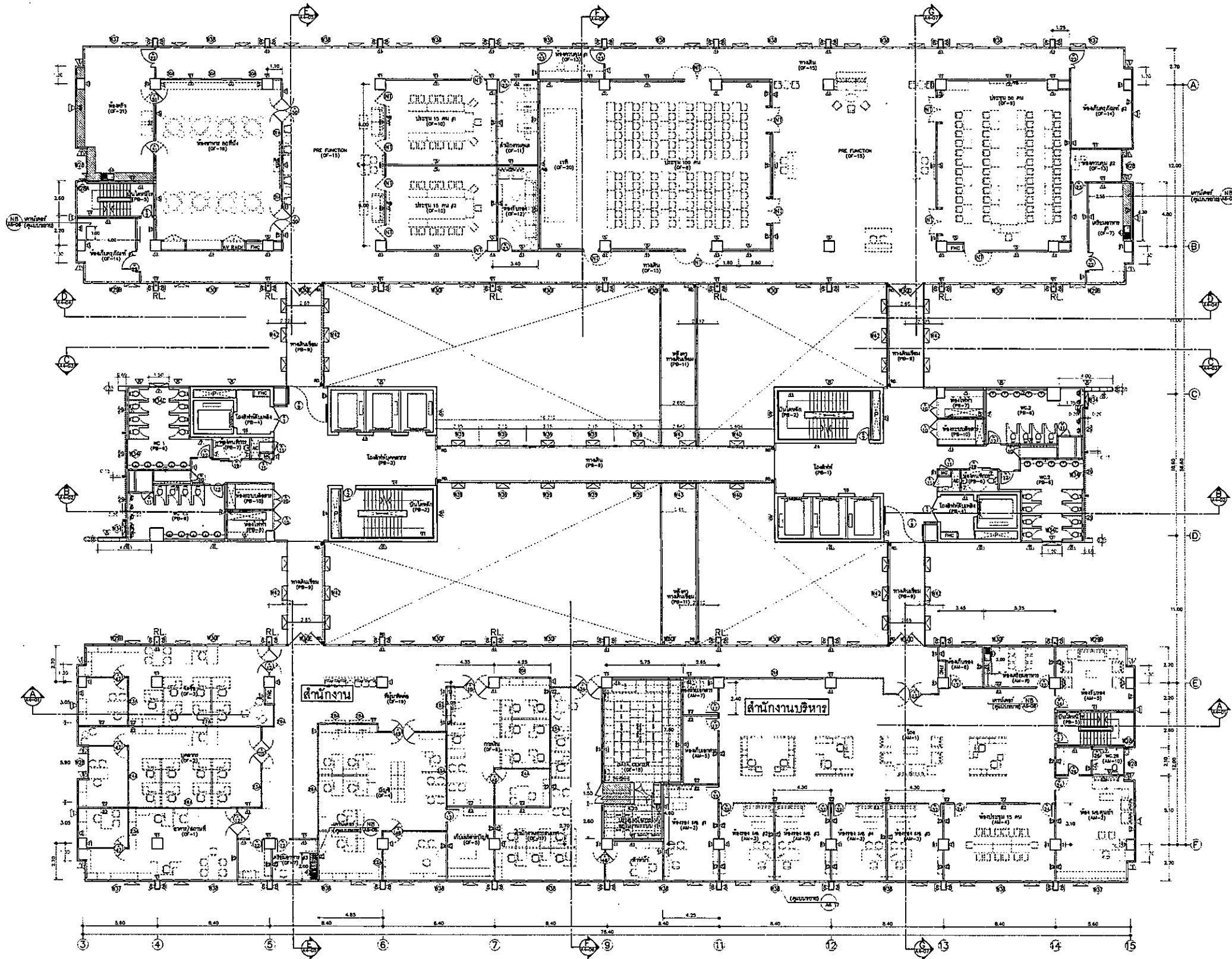

FINISHING SCHEDULE - 10						
DEPT.	CODE	ROOM	FLOOR	CEILING	WALL	
สํานักงานและห้องเรียน	OF-1	ห้อง / วิชา	10	+3.60	3.00	2.2
	OF-2	ห้องเรียน	10	+3.60	3.00	2.2
	OF-3	ห้องเรียน	10	+3.60	3.00	2.2
	OF-4	ห้องเรียน	10	+3.60	3.00	2.2
	OF-5	ห้องเรียน	10	+3.60	3.00	2.2
	OF-6	ห้องเรียน	10	+3.60	3.00	2.2
	OF-7	ห้องเรียน	10	+3.60	3.00	2.2
	OF-8	ห้องเรียน	10	+3.60	3.00	2.2
	OF-9	ห้องเรียน	10	+3.60	3.00	2.2
	OF-10	ห้องเรียน	10	+3.60	3.00	2.2
	OF-11	ห้องเรียน	10	+3.60	3.00	2.2
	OF-12	ห้องเรียน	10	+3.60	3.00	2.2
	OF-13	ห้องเรียน	10	+3.60	3.00	2.2
	OF-14	ห้องเรียน	10	+3.60	3.00	2.2
	OF-15	ห้องเรียน	10	+3.60	3.00	2.2
	OF-16	ห้องเรียน	10	+3.60	3.00	2.2
	OF-17	ห้องเรียน	10	+3.60	3.00	2.2
	OF-18	ห้องเรียน	10	+3.60	3.00	2.2
สํานักงานบริหาร	AM-1	ห้อง	10	+3.60	3.00	2.2
	AM-2	ห้อง	10	+3.60	3.00	2.2
	AM-3	ห้อง	10	+3.60	3.00	2.2
	AM-4	ห้อง	10	+3.60	3.00	2.2
	AM-5	ห้อง	10	+3.60	3.00	2.2
	AM-6	ห้อง	10	+3.60	3.00	2.2
	AM-7	ห้อง	10	+3.60	3.00	2.2
	AM-8	ห้อง	10	+3.60	3.00	2.2
	AM-9	ห้อง	10	+3.60	3.00	2.2
สํานักงาน	PB-1	ห้อง	10	+3.60	3.00	2.2
	PB-2	ห้อง	10	+3.60	3.00	2.2
	PB-3	ห้อง	10	+3.60	3.00	2.2
	PB-4	ห้อง	10	+3.60	3.00	2.2
	PB-5	ห้อง	10	+3.60	3.00	2.2
	PB-6	ห้อง	10	+3.60	3.00	2.2
	PB-7	ห้อง	10	+3.60	3.00	2.2
	PB-8	ห้อง	10	+3.60	3.00	2.2
	PB-9	ห้อง	10	+3.60	3.00	2.2
	PB-10	ห้อง	10	+3.60	3.00	2.2

OWNER:

PROJECT TITLE: **โครงการก่อสร้าง ศูนย์การเรียนรู้ระดับมัธยมศึกษา**

INSTITUTION: **โรงเรียนสตรีศรีสุริโยทัย กรุงเทพมหานคร**

ARCHITECT: **TPFC**

ENGINEER: **EMSI**

REVISIONS:

NO.	DATE	DESCRIPTION
1	21/12/56	UPDATE

TITLE: **แปลนพื้นชั้น 10**

FILE NO: _____ SCALE: _____

DATE ISSUED: **12 ธันวาคม 2556**

DRAWING NO. **A2-16** TOTAL: _____

แปลนพื้นชั้น 10
1:125

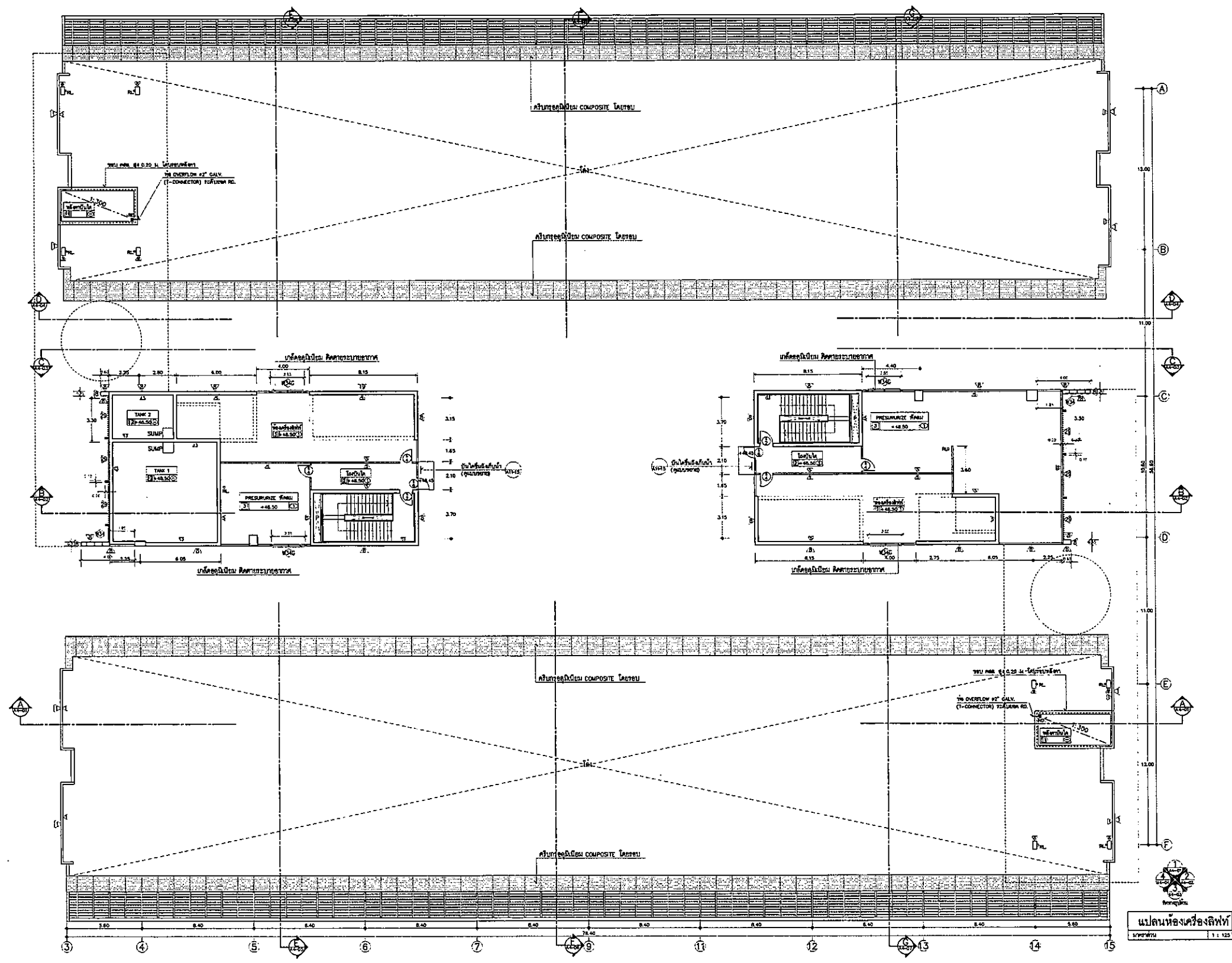

OWNER
 กรมการขนส่งทางบก
 PROJECT TITLE
 โครงการก่อสร้าง
 ศูนย์บริการรถบรรทุก
 โครงการขยายขนาดของสิ่งปลูกสร้าง

TPFC
 บริษัท ทีพีเอฟซี จำกัด
 11 ซอยสุขุมวิท 23 แขวงคลองตันเหนือ เขตวัฒนา กรุงเทพมหานคร 10110
 โทร. 02-2611-1111 โทรสาร 02-2611-1112

EMS
 บริษัท เอ็มเอส จำกัด
 11 ซอยสุขุมวิท 23 แขวงคลองตันเหนือ เขตวัฒนา กรุงเทพมหานคร 10110
 โทร. 02-2611-1111 โทรสาร 02-2611-1112

ผู้เกี่ยวข้อง	ชื่อ	ตำแหน่ง
สถาปนิก		
สถาปนิก ทั่วไป	ร.ร. 413	
สถาปนิก ควบคุม	ร.ร. 417	
สถาปนิก วิศวกรรม	ร.ร. 418	
วิศวกร ควบคุม	ร.ร. 419	
วิศวกร วิศวกรรม	ร.ร. 420	
วิศวกร ควบคุม	ร.ร. 421	
วิศวกร วิศวกรรม	ร.ร. 422	
วิศวกร ควบคุม	ร.ร. 423	
วิศวกร วิศวกรรม	ร.ร. 424	
วิศวกร ควบคุม	ร.ร. 425	
วิศวกร วิศวกรรม	ร.ร. 426	
วิศวกร ควบคุม	ร.ร. 427	
วิศวกร วิศวกรรม	ร.ร. 428	
วิศวกร ควบคุม	ร.ร. 429	
วิศวกร วิศวกรรม	ร.ร. 430	

REVISIONS

No.	DATE	DESCRIPTION

TITLE
 แปลนห้องเครื่องลิฟท์

FILE NO. SCALE

DATE ISSUED 20 พฤษภาคม 2556

DRAWING NO. TOTAL
 A2-18

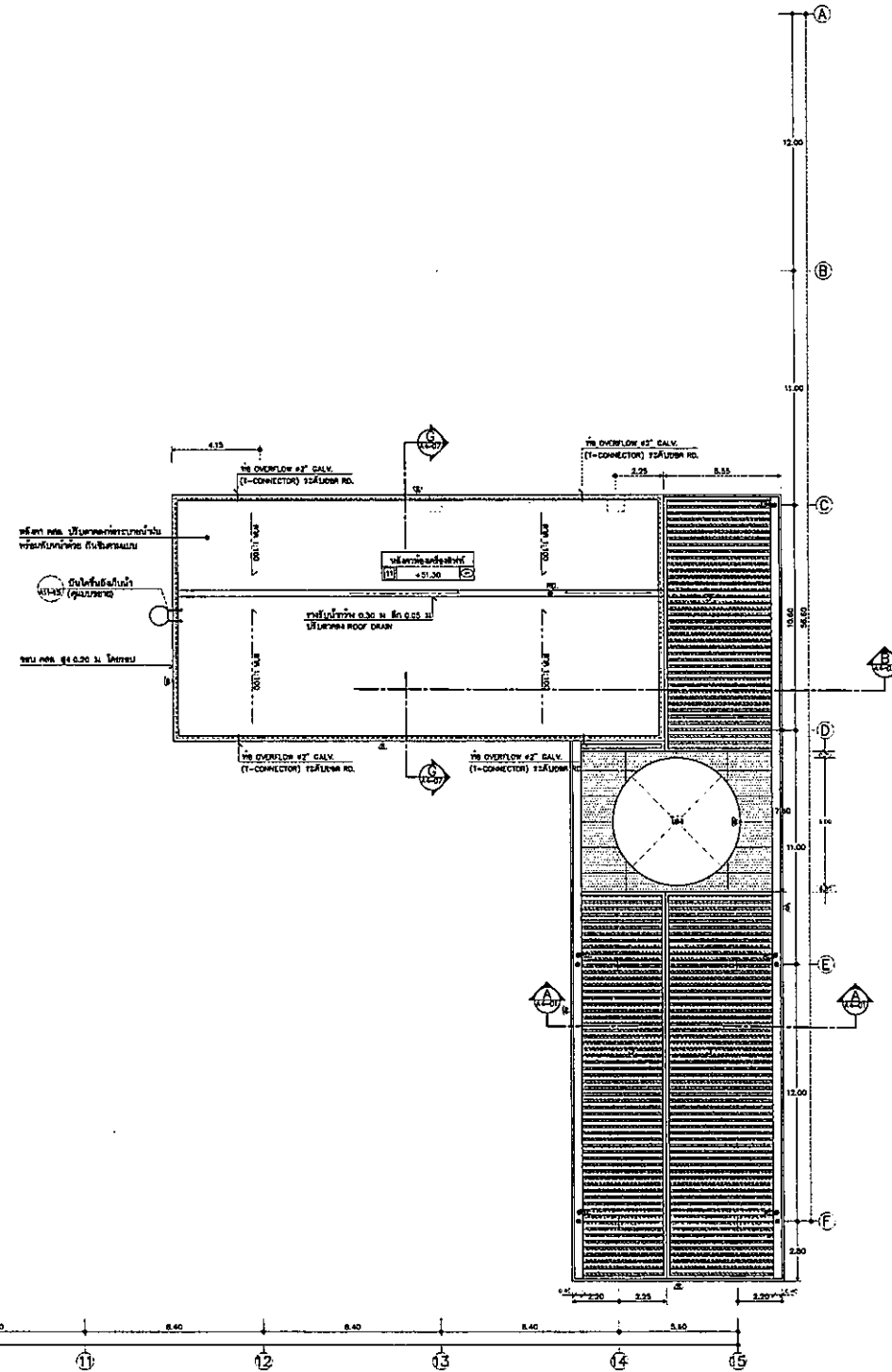
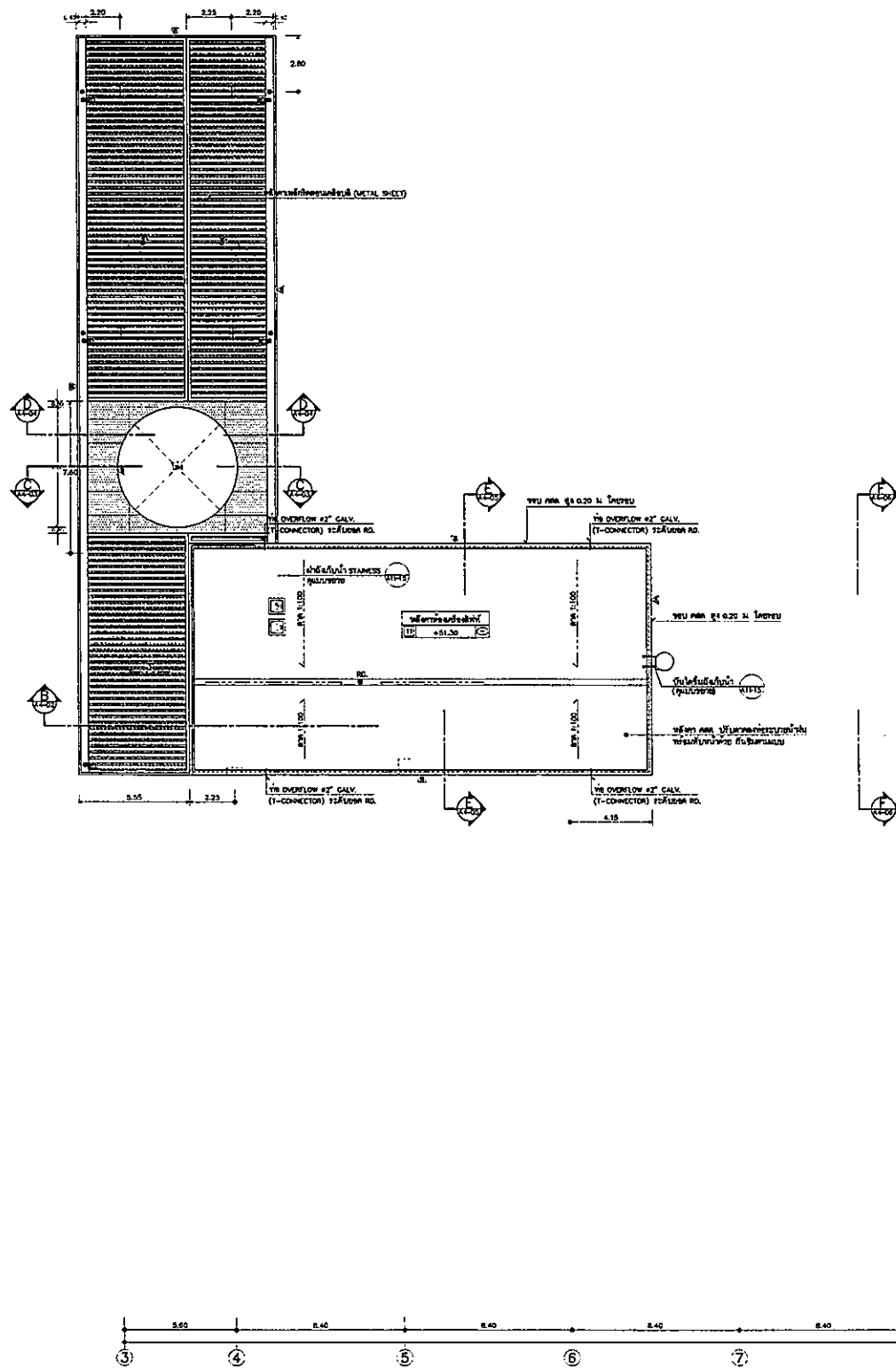

แปลนหลังคาห้องเครื่องลิฟท์

 1 : 125

 วิศวกรรมสถานแห่งประเทศไทย	
PROJECT TITLE โครงการก่อสร้าง ศูนย์บริการทางการแพทย์ โรงพยาบาลธรรมศาสตร์เฉลิมพระเกียรติ	
 บริษัท ทีพีซี จำกัด 111 ถนนวิภาวดีรังสิต แขวงสามยุคใหญ่ เขตจตุจักร กรุงเทพฯ 10710	
 บริษัท เอ็มเอส เอ็มที จำกัด 111 ถนนวิภาวดีรังสิต แขวงสามยุคใหญ่ เขตจตุจักร กรุงเทพฯ 10710	
REVISIONS	
NO.	DATE DESCRIPTION
TITLE แปลนหลังคาห้องเครื่องลิฟท์	
FILE NO.	SCALE
DATE ISSUED	26 พฤษภาคม 2565
DRAWING NO.	TOTAL
A2-19	1 / 125

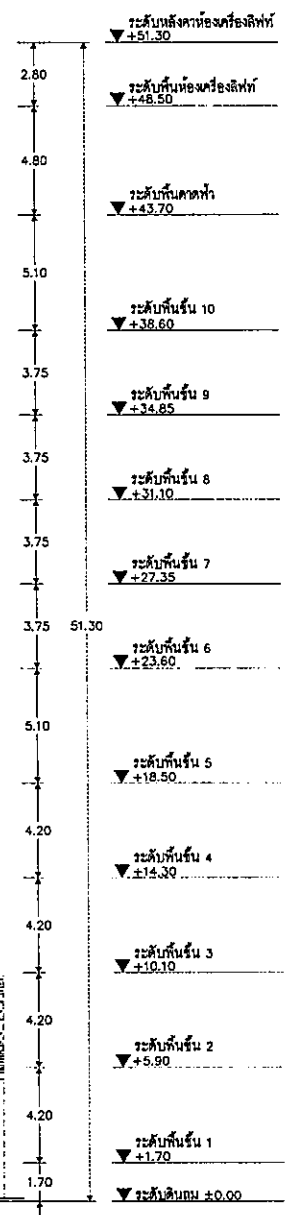
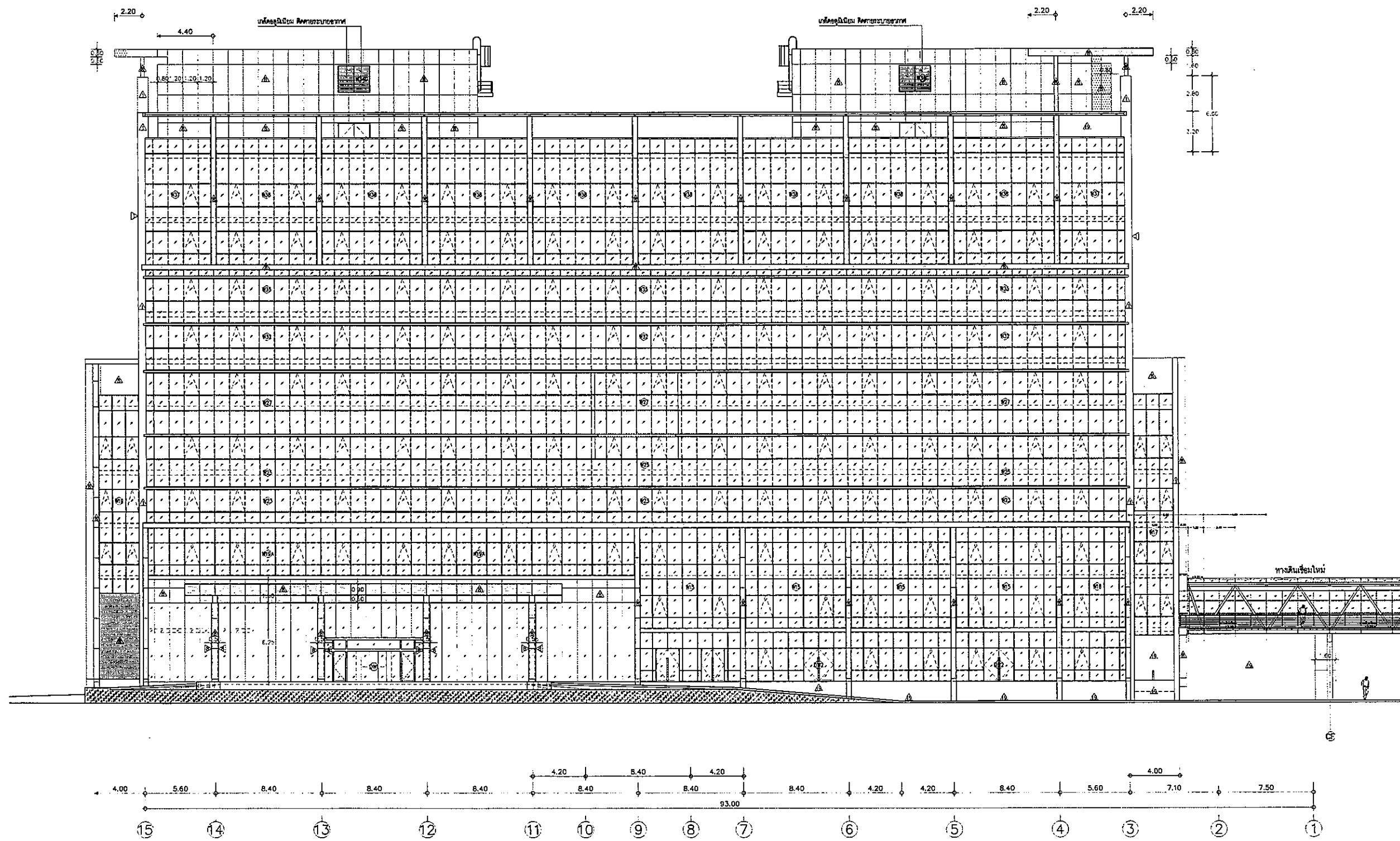

รูปด้าน 1
ขนาดตาม 1 : 125

OWNER

 โครงการก่อสร้าง
 ศูนย์กักกันพริตเวทียาเสพติด
 โครงการกักกันพริตเวทียาเสพติด

PROJECT TITLE
 โครงการก่อสร้าง
 ศูนย์กักกันพริตเวทียาเสพติด
 โครงการกักกันพริตเวทียาเสพติด

TPFC
 บริษัท ทีพีเอฟ จำกัด
 111 หมู่ 10 ต.บางพลีใหญ่ อ.บางพลี จ.สมุทรปราการ

บริษัท เอ็มซี จำกัด
 111 หมู่ 10 ต.บางพลีใหญ่ อ.บางพลี จ.สมุทรปราการ

EMSI
 บริษัท เอ็มเอสไอ จำกัด
 111 หมู่ 10 ต.บางพลีใหญ่ อ.บางพลี จ.สมุทรปราการ

REVISIONS	NO.	DATE	DESCRIPTION

TITLE
 รูปด้าน 1

FILE NO. SCALE

DATE ISSUED 20 พฤศจิกายน 2555

DRAWING NO. TOTAL
 A3-01

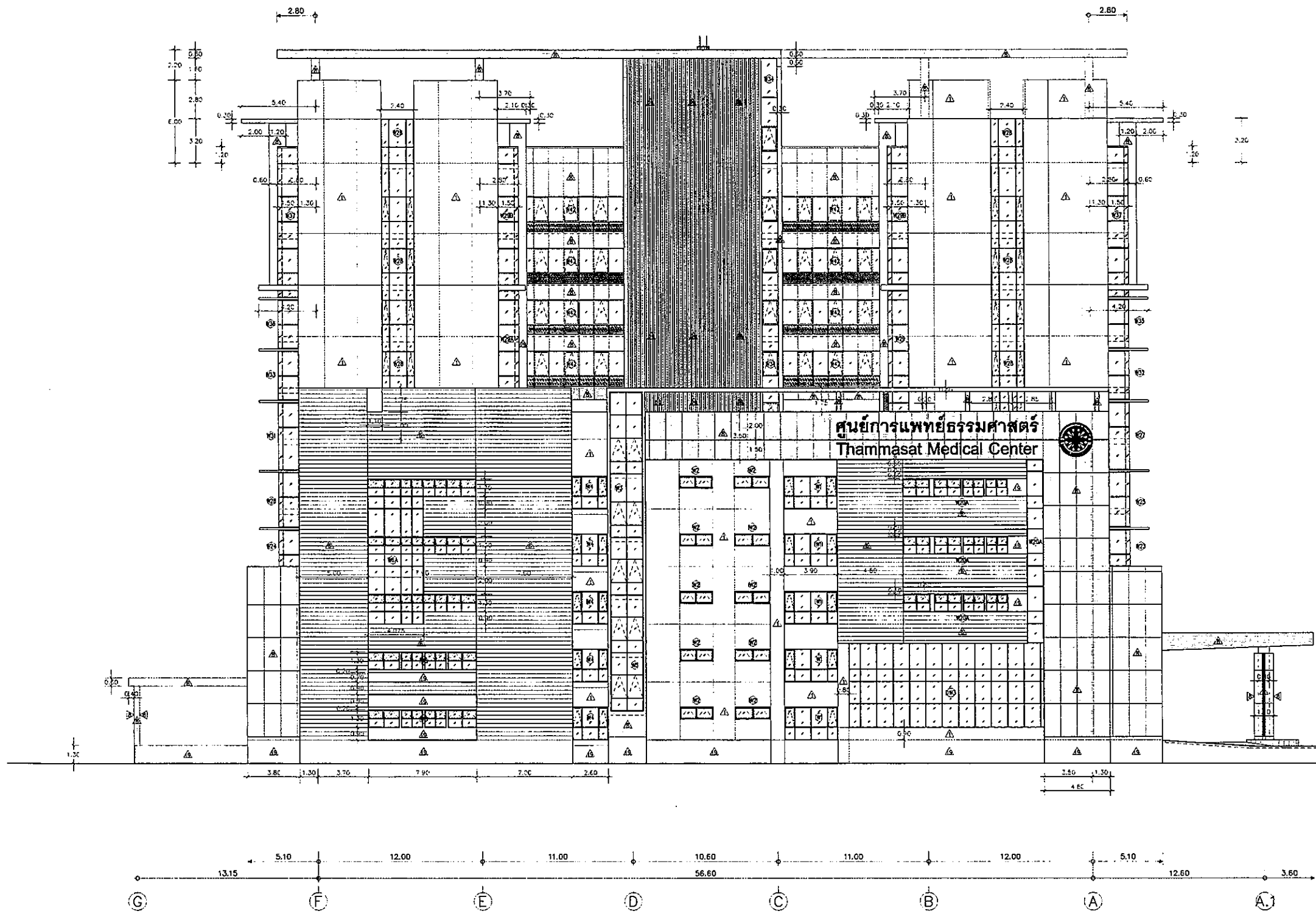

ระดับชั้นวางเครื่องลิฟท์	▼ +51.30
ระดับชั้นห้องเครื่องลิฟท์	▼ +48.50
ระดับชั้นคอร์ต	▼ +43.70
ระดับชั้น 10	▼ +38.60
ระดับชั้น 9	▼ +34.85
ระดับชั้น 8	▼ +31.10
ระดับชั้น 7	▼ +27.35
ระดับชั้น 6	▼ +23.60
ระดับชั้น 5	▼ +18.50
ระดับชั้น 4	▼ +15.30
ระดับชั้น 3	▼ +10.10
ระดับชั้น 2	▼ +5.90
ระดับชั้น 1	▼ +1.70
ระดับดิน	▼ +0.00

OWNER

โรงพยาบาลธรรมศาสตร์เฉลิมพระเกียรติ

PROJECT TITLE

โครงการก่อสร้าง
ศูนย์การแพทย์ธรรมศาสตร์
โรงพยาบาลธรรมศาสตร์เฉลิมพระเกียรติ

IPFC

บริษัท อีพีเอฟซี จำกัด (มหาชน)
111 ถนนวิภาวดีรังสิต แขวงสามยุคใต้ เขตหลักสี่ กรุงเทพมหานคร 10600
โทร: 0-2955-8888 โทรสาร: 0-2955-8889

REI

บริษัท เอ็ม.อี. ดีไซน์ จำกัด
111 ถนนวิภาวดีรังสิต แขวงสามยุคใต้ เขตหลักสี่ กรุงเทพมหานคร 10600
โทร: 0-2955-8888 โทรสาร: 0-2955-8889

EMS

บริษัท เอ็มเอส ดีไซน์ จำกัด
111 ถนนวิภาวดีรังสิต แขวงสามยุคใต้ เขตหลักสี่ กรุงเทพมหานคร 10600
โทร: 0-2955-8888 โทรสาร: 0-2955-8889

ผู้ควบคุมโครงการ
นาย อภิชาติ ทรัพย์วิเศษกุล 08-1187

สถาปนิก
นาย อภิชาติ ทรัพย์วิเศษกุล 0-8843
นาย อภิชาติ ทรัพย์วิเศษกุล 0-88387
นาย อภิชาติ ทรัพย์วิเศษกุล 0-88288
นาย อภิชาติ ทรัพย์วิเศษกุล 0-88288
นาย อภิชาติ ทรัพย์วิเศษกุล 0-88405
นาย อภิชาติ ทรัพย์วิเศษกุล 0-88475
นาย อภิชาติ ทรัพย์วิเศษกุล 0-88352
นาย อภิชาติ ทรัพย์วิเศษกุล 0-88104
นาย อภิชาติ ทรัพย์วิเศษกุล 0-88180

วิศวกร/สถาปนิก
นาย อภิชาติ ทรัพย์วิเศษกุล 0-88133
นาย อภิชาติ ทรัพย์วิเศษกุล 0-88133
นาย อภิชาติ ทรัพย์วิเศษกุล 0-88133

วิศวกรโยธา/โยธา
นาย อภิชาติ ทรัพย์วิเศษกุล 0-88354
นาย อภิชาติ ทรัพย์วิเศษกุล 0-88133
นาย อภิชาติ ทรัพย์วิเศษกุล 0-88133

วิศวกรโยธา
นาย อภิชาติ ทรัพย์วิเศษกุล 0-88133
นาย อภิชาติ ทรัพย์วิเศษกุล 0-88133

วิศวกรโยธา
นาย อภิชาติ ทรัพย์วิเศษกุล 0-88133
นาย อภิชาติ ทรัพย์วิเศษกุล 0-88133

วิศวกรโยธา
นาย อภิชาติ ทรัพย์วิเศษกุล 0-88133
นาย อภิชาติ ทรัพย์วิเศษกุล 0-88133

วิศวกรโยธา
นาย อภิชาติ ทรัพย์วิเศษกุล 0-88133
นาย อภิชาติ ทรัพย์วิเศษกุล 0-88133

วิศวกรโยธา
นาย อภิชาติ ทรัพย์วิเศษกุล 0-88133
นาย อภิชาติ ทรัพย์วิเศษกุล 0-88133

REVISIONS

No.	DATE	DESCRIPTION

TITLE

รูปด้าน 2

FILE NO.

SCALE

DATE ISSUED

20 สิงหาคม 2556

DRAWING NO.

TOTAL

A3-02

รูปด้าน 2
1/125

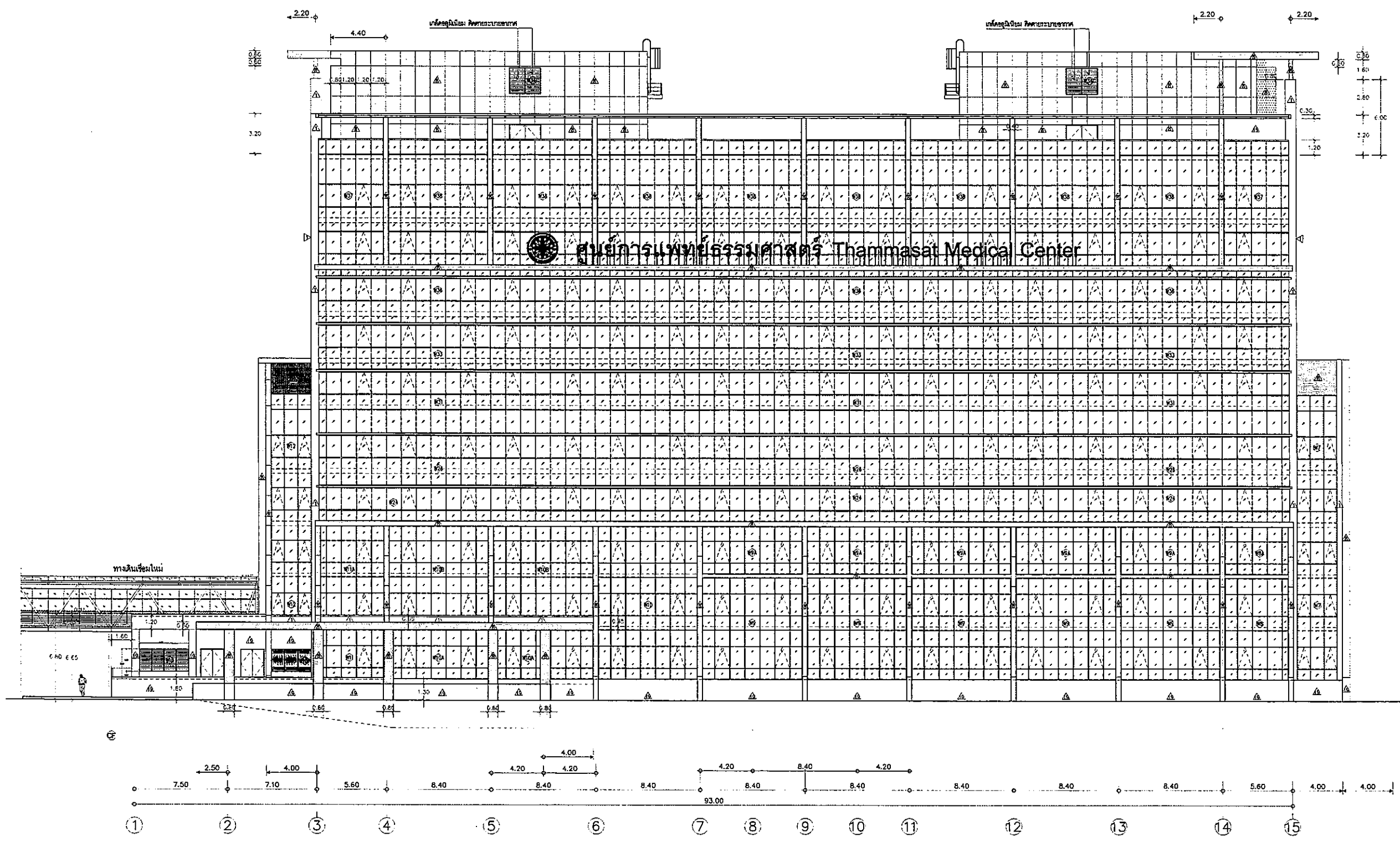

ระดับฝ้าห้องเครื่องลิฟท์	▼ +51.30
ระดับพื้นห้องเครื่องลิฟท์	▼ +48.50
ระดับพื้นคานาฝ้า	▼ +43.70
ระดับพื้นชั้น 10	▼ +38.60
ระดับพื้นชั้น 9	▼ +34.85
ระดับพื้นชั้น 8	▼ +31.10
ระดับพื้นชั้น 7	▼ +27.35
ระดับพื้นชั้น 6	▼ +23.60
ระดับพื้นชั้น 5	▼ +18.50
ระดับพื้นชั้น 4	▼ +14.30
ระดับพื้นชั้น 3	▼ +10.10
ระดับพื้นชั้น 2	▼ +5.90
ระดับพื้นชั้น 1	▼ +1.70
ระดับดินเดิม ± 0.00	
ระดับพื้นรับดิน	▼ -2.20

OWNER

โรงพยาบาลธรรมศาสตร์เฉลิมพระเกียรติ

PROJECT TITLE

โครงการก่อสร้าง
ศูนย์การแพทย์ธรรมศาสตร์
โรงพยาบาลธรรมศาสตร์เฉลิมพระเกียรติ

TPFC
บริษัท ทีพีเอฟซี จำกัด

EMS
บริษัท เอ็มเอส จำกัด

REVISIONS

NO.	DATE	DESCRIPTION

TITLE

รูปด้าน 3

FILE NO. **SCALE**

DATE ISSUED 20 พฤษภาคม 2555

DRAWING NO. **TOTAL**

A3-03

รูปด้าน 3
ขนาดจริง 1 : 125

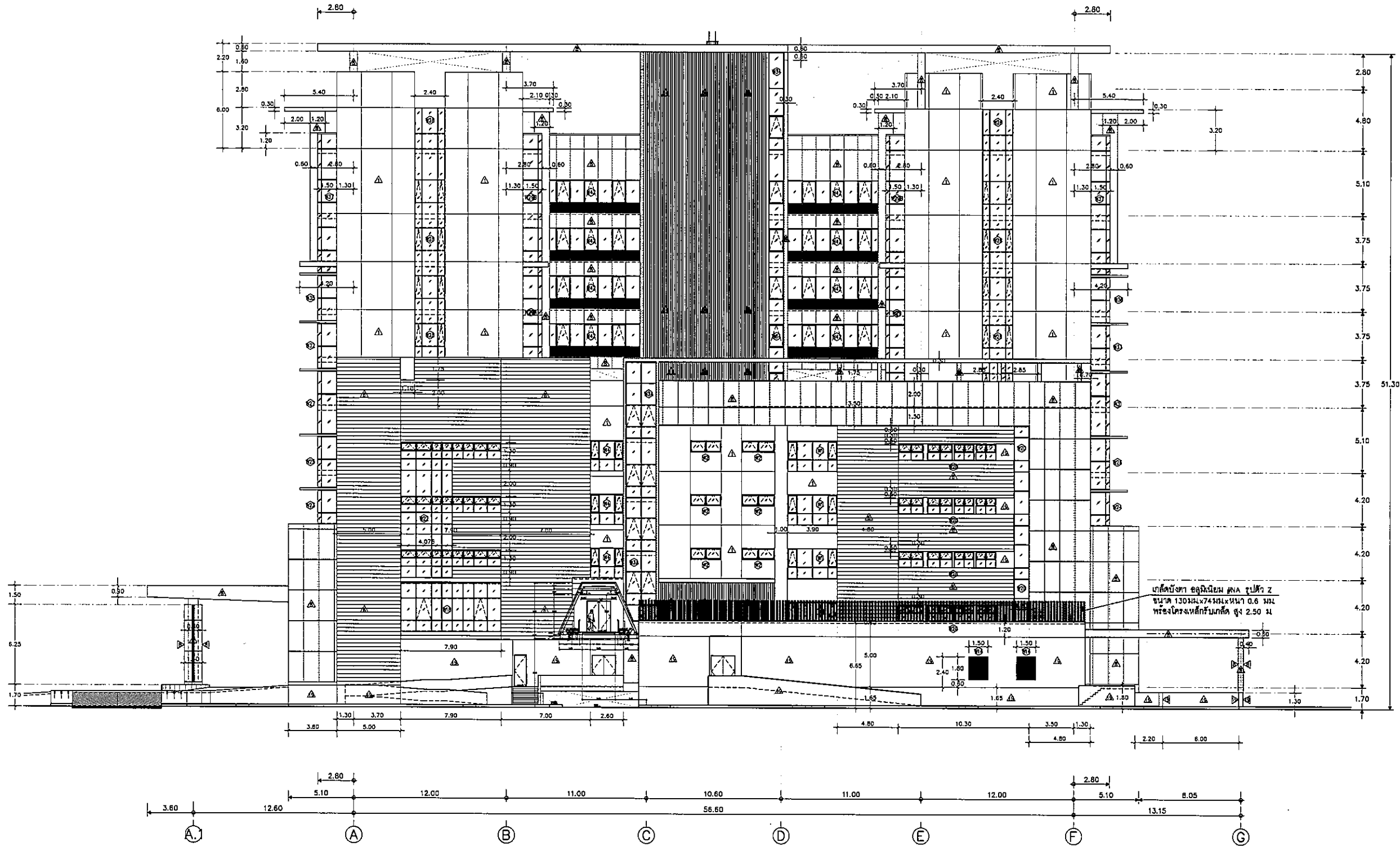

ระดับดินหน้าของสิ่งปลูก	▼ +51.30
ระดับดินหน้าของสิ่งปลูก	▼ +48.50
ระดับดินเด้า	▼ +43.70
ระดับชั้น 10	▼ +38.60
ระดับชั้น 9	▼ +34.85
ระดับชั้น 8	▼ +31.10
ระดับชั้น 7	▼ +27.35
ระดับชั้น 5	▼ +23.60
ระดับชั้น 5	▼ +18.80
ระดับชั้น 4	▼ +14.30
ระดับชั้น 3	▼ +10.10
ระดับชั้น 2	▼ +5.90
ระดับชั้น 1	▼ +1.70
ระดับดินหน้า ± 0.00	▼ ± 0.00

รูปด้าน 4
มาตราส่วน 1 : 125

OWNER

 กรมการศึกษาด้านอาชีวศึกษา
 สำนักงานคณะกรรมการการอาชีวศึกษา
 กรุงเทพมหานคร

PROJECT TITLE
 โครงการก่อสร้าง
 ศูนย์การแพทย์อรรถพร
 โรงพยาบาลอรรถพรเวชศาสตร์

TPFC
 บริษัท ทีพีเอฟซี จำกัด
 เลขที่ 111 หมู่ 10 ตำบลคลองเตย อำเภอเมืองสมุทรสาคร จังหวัดสมุทรสาคร
 โทร 0-34-455-111 โทรสาร 0-34-455-112 โทรสาร 0-34-455-113

REMI
 บริษัท เอ็มอี จำกัด
 เลขที่ 111 หมู่ 10 ตำบลคลองเตย อำเภอเมืองสมุทรสาคร จังหวัดสมุทรสาคร
 โทร 0-34-455-111 โทรสาร 0-34-455-112 โทรสาร 0-34-455-113

EMSI
 บริษัท เอ็มเอสไอ จำกัด
 เลขที่ 111 หมู่ 10 ตำบลคลองเตย อำเภอเมืองสมุทรสาคร จังหวัดสมุทรสาคร
 โทร 0-34-455-111 โทรสาร 0-34-455-112 โทรสาร 0-34-455-113

ผู้จัดทำเอกสาร	นางสาว รุจจิราพร	นางสาว รุจจิราพร
ผู้ควบคุมงาน	นางสาว รุจจิราพร	นางสาว รุจจิราพร
ผู้ตรวจสอบงาน	นางสาว รุจจิราพร	นางสาว รุจจิราพร
ผู้ตรวจงาน	นางสาว รุจจิราพร	นางสาว รุจจิราพร
ผู้ตรวจงาน	นางสาว รุจจิราพร	นางสาว รุจจิราพร
ผู้ตรวจงาน	นางสาว รุจจิราพร	นางสาว รุจจิราพร
ผู้ตรวจงาน	นางสาว รุจจิราพร	นางสาว รุจจิราพร
ผู้ตรวจงาน	นางสาว รุจจิราพร	นางสาว รุจจิราพร
ผู้ตรวจงาน	นางสาว รุจจิราพร	นางสาว รุจจิราพร
ผู้ตรวจงาน	นางสาว รุจจิราพร	นางสาว รุจจิราพร

REVISIONS

No.	DATE	DESCRIPTION

TITLE
รูปด้าน 4

FILE NO. SCALE
DATE ISSUED 20 พฤษภาคม 2559
DRAWING NO. TOTAL
A3-04

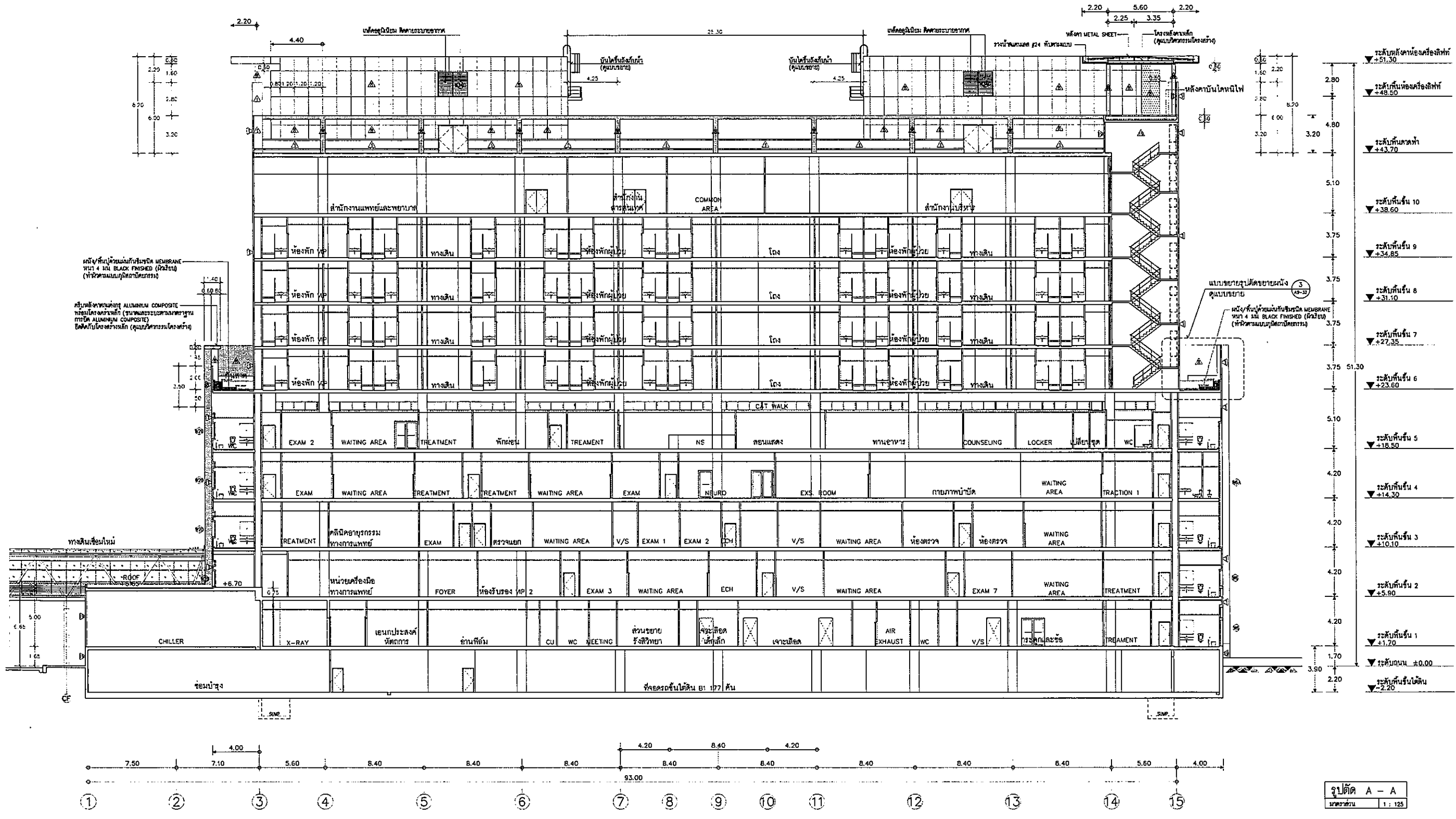

ระดับใช้งานห้องเครื่องลิฟท์	▼+51.30
ระดับพื้นห้องเครื่องลิฟท์	▼+49.90
ระดับพื้นลาดฟ้า	▼+43.70
ระดับพื้นชั้น 10	▼+38.60
ระดับพื้นชั้น 9	▼+34.85
ระดับพื้นชั้น 8	▼+31.10
ระดับพื้นชั้น 7	▼+27.35
ระดับพื้นชั้น 6	▼+23.60
ระดับพื้นชั้น 5	▼+18.50
ระดับพื้นชั้น 4	▼+14.30
ระดับพื้นชั้น 3	▼+10.10
ระดับพื้นชั้น 2	▼+5.90
ระดับพื้นชั้น 1	▼+1.70
ระดับดิน ±0.00	
ระดับพื้นชั้นใต้ดิน	▼-2.20

OWNER: โรงพยาบาลพระมงกุฎเกล้า

PROJECT TITLE: โครงการก่อสร้าง ศูนย์กายภาพบำบัดรวมศาสตร์ โรงพยาบาลพระมงกุฎเกล้า

TPFC: บริษัท ทีพีเอฟ จำกัด

EMS: บริษัท เอ็มเอส จำกัด

REVISIONS	NO.	DATE	DESCRIPTION

TITLE: รูปตัด A-A

FILE NO. SCALE

DATE ISSUED: 20 พฤษภาคม 2556

DRAWING NO. TOTAL: A4-01

รูปตัด A - A
ขนาดส่วน 1 : 125

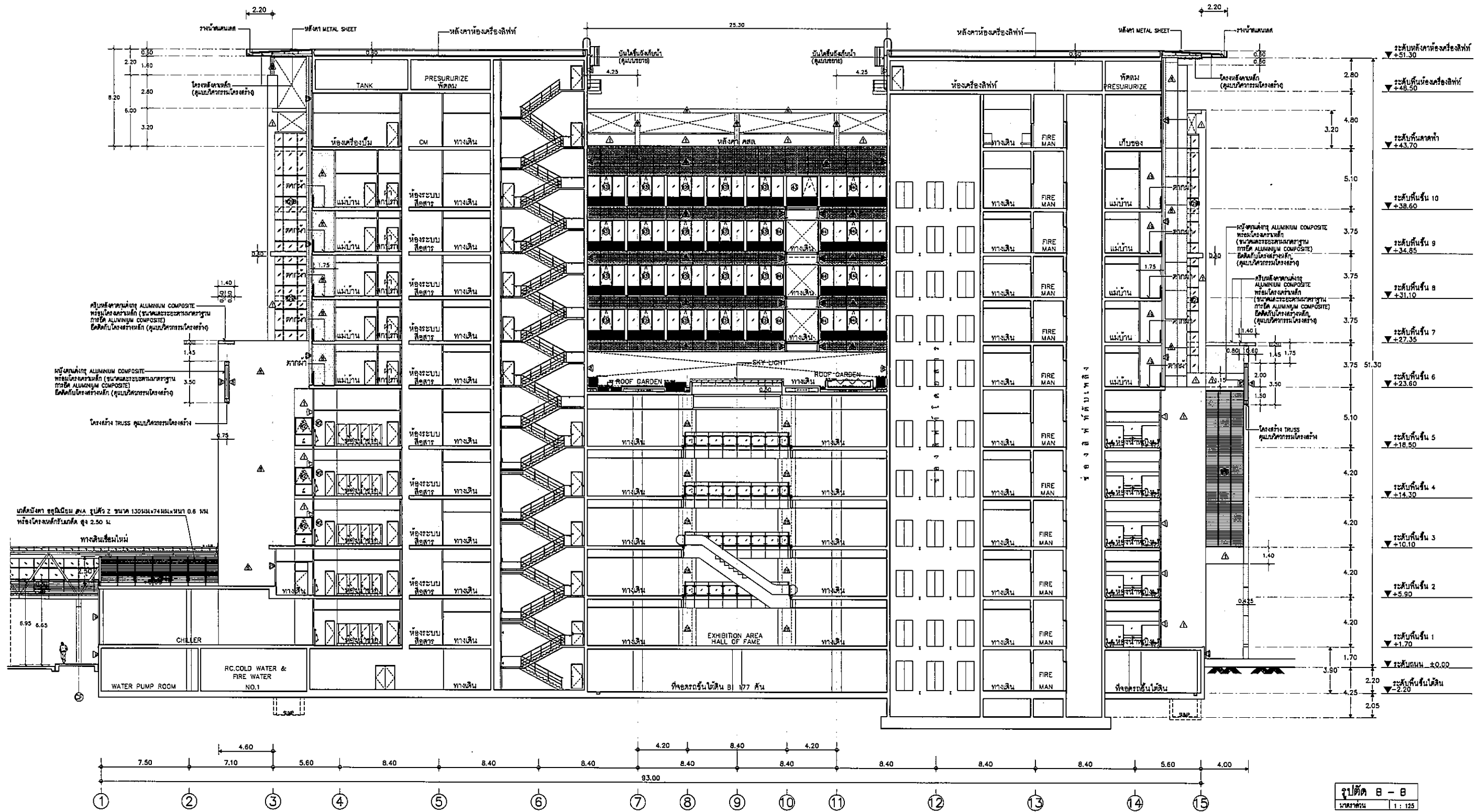

OWNER

PROJECT TITLE

โครงการก่อสร้าง
ศูนย์การประชุมระดับนานาชาติ
โครงการอาคารเรียนนานาชาติ

TPFC

EMSI

REVISIONS	No.	DATE	DESCRIPTION

TITLE

รูปตัด B-B

FILE NO

SCALE

DATE ISSUED 20 พฤศจิกายน 2559

DRAWING NO. TOTAL

A4-02

รูปตัด B - B
ขนาดพื้นที่ 1 : 125

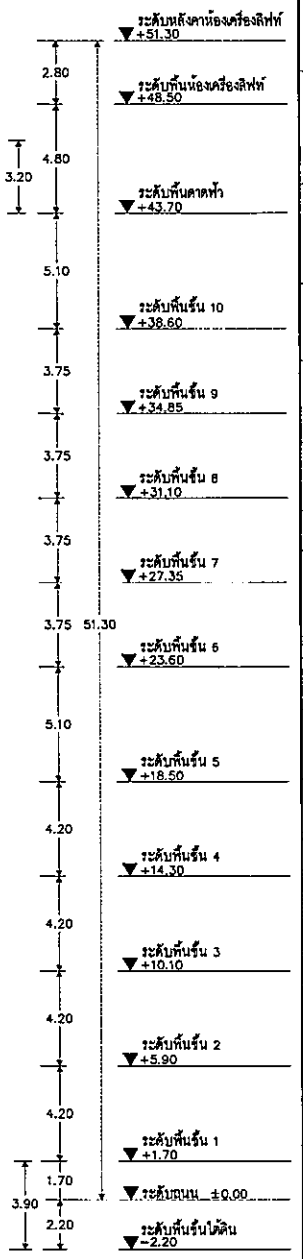
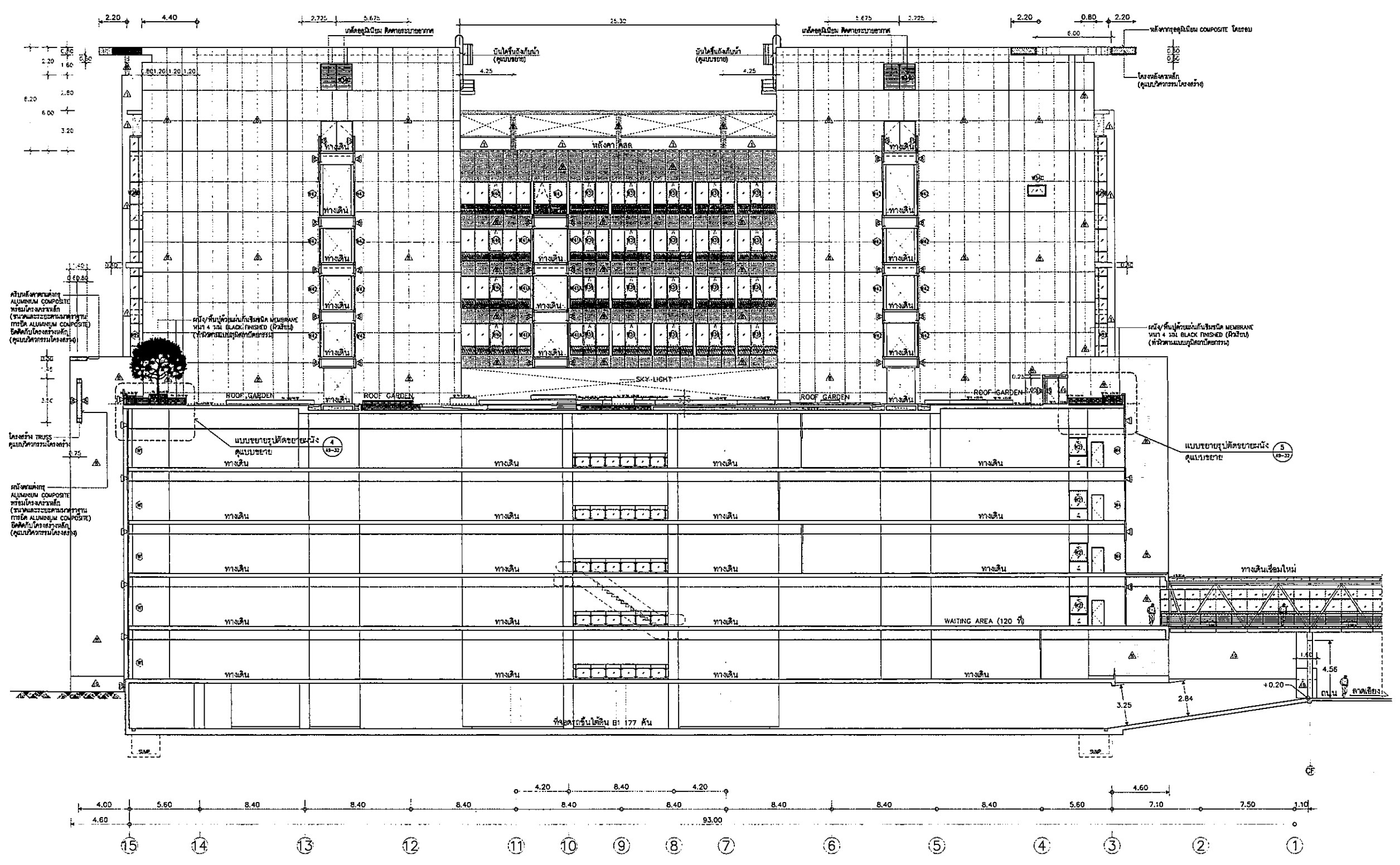

OWNER	
PROJECT TITLE	โครงการก่อสร้าง ศูนย์กิจกรรมเพื่อชุมชน
PROJECT TITLE	โครงการศูนย์รวมพลศึกษา
TPFC	บริษัท ทีพีซี จำกัด
EMS	บริษัท อีเอ็มเอส จำกัด
REVISIONS	Table with columns for No., DATE, and DESCRIPTION
TITLE	รูปตัด C-C
FILE NO.	SCALE
DATE ISSUED	25 พฤษภาคม 2556
DRAWING AC.	TOTAL
A4-03	3 / 125

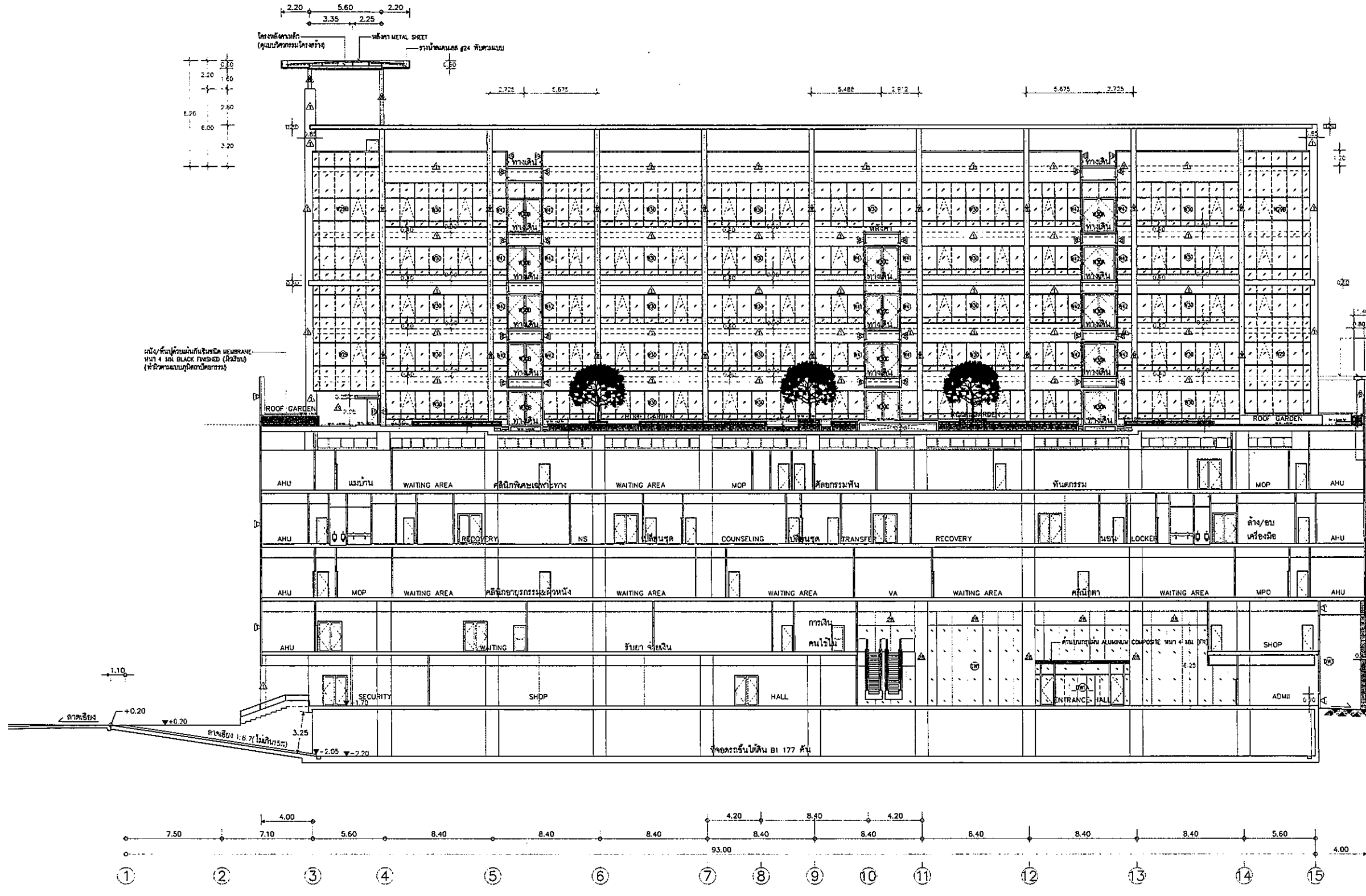

ระดับชั้นวางของเครื่องใช้ไฟฟ้า	▼ +51.30
ระดับชั้นห้องเครื่องใช้ไฟฟ้า	▼ +48.50
ระดับชั้นคาเฟ่	▼ +43.70
ระดับชั้น 10	▼ +38.60
ระดับชั้น 9	▼ +34.85
ระดับชั้น 8	▼ +31.10
ระดับชั้น 7	▼ +27.35
ระดับชั้น 6	▼ +23.60
ระดับชั้น 5	▼ +18.50
ระดับชั้น 4	▼ +14.30
ระดับชั้น 3	▼ +10.10
ระดับชั้น 2	▼ +5.90
ระดับชั้น 1	▼ +1.70
ระดับชั้น ±0.00	▼ ±0.00
ระดับชั้นใต้ดิน	▼ -2.20

OWNER

โครงการก่อสร้าง
ศูนย์บริการทางการแพทย์

TPFC

บริษัท ทีพีซี จำกัด

EMSI

บริษัท เอ็มเอสไอ จำกัด

ชื่อโครงการ	ชื่อผู้ควบคุมงาน
ชื่อสถาปนิก	ชื่อวิศวกร
ชื่อช่างเขียน	ชื่อช่างคำนวณ
ชื่อช่างสำรวจ	ชื่อช่างเขียนแปลน
ชื่อช่างเทคนิค	ชื่อช่างเทคนิค
ชื่อช่างเขียน	ชื่อช่างเขียน
ชื่อช่างเขียน	ชื่อช่างเขียน
ชื่อช่างเขียน	ชื่อช่างเขียน

REVISONS	NO.	DATE	DESCRIPTION

TITLE

รูปตัด D-D

FILE NO. SCALE

DATE ISSUED 20 พฤษภาคม 2555

DRAWING NO. TOTAL

A4-04

รูปตัด D - D
ขนาดจริง 1 : 125

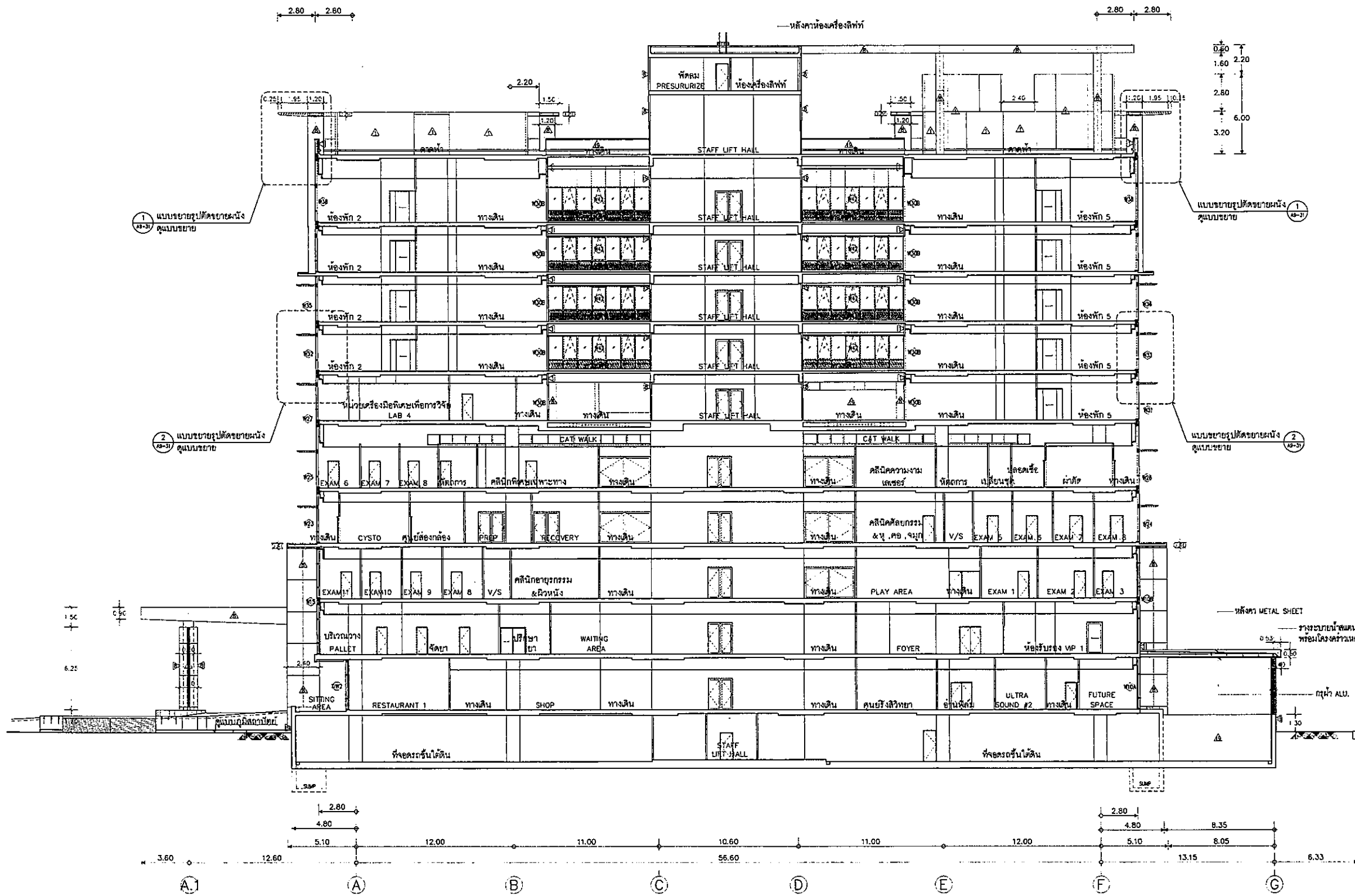

ระดับหลังคาห้องเครื่องลิฟท์	▼ +51.30
ระดับพื้นห้องเครื่องลิฟท์	▼ +48.50
ระดับพื้นอาคาร	▼ +43.70
ระดับพื้นชั้น 10	▼ +38.60
ระดับพื้นชั้น 9	▼ +34.85
ระดับพื้นชั้น 8	▼ +31.10
ระดับพื้นชั้น 7	▼ +27.35
ระดับพื้นชั้น 6	▼ +23.60
ระดับพื้นชั้น 5	▼ +18.50
ระดับพื้นชั้น 4	▼ +14.30
ระดับพื้นชั้น 3	▼ +10.10
ระดับพื้นชั้น 2	▼ +5.90
ระดับพื้นชั้น 1	▼ +1.70
ระดับถนน	± 0.00
ระดับพื้นชั้นใต้ดิน	▼ -2.20

โครงการก่อสร้าง
ศูนย์การเรียนรู้วิทยาศาสตร์
โรงพยาบาลธรรมศาสตร์เฉลิมพระเกียรติ

TPFC
บริษัท ทีพีซี จำกัด (มหาชน)
เลขที่ 111 ถนนวิภาวดีรังสิต แขวงสามเสนใน เขตพญาไท กรุงเทพมหานคร 10710
โทร: 0-2624-1111 โทรสาร: 0-2624-1112

EMS
บริษัท อีเอ็มเอส จำกัด
เลขที่ 111 ถนนวิภาวดีรังสิต แขวงสามเสนใน เขตพญาไท กรุงเทพมหานคร 10710
โทร: 0-2624-1111 โทรสาร: 0-2624-1112

NO.	DATE	DESCRIPTION

รูปตัด E-E

FILE NO.	SCALE
DATE ISSUED	20 พฤษภาคม 2555
DRAWING NO.	TOTAL
A4-05	

รูปตัด E-E
ขนาดหน้า 1 : 125

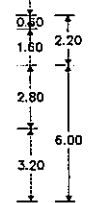
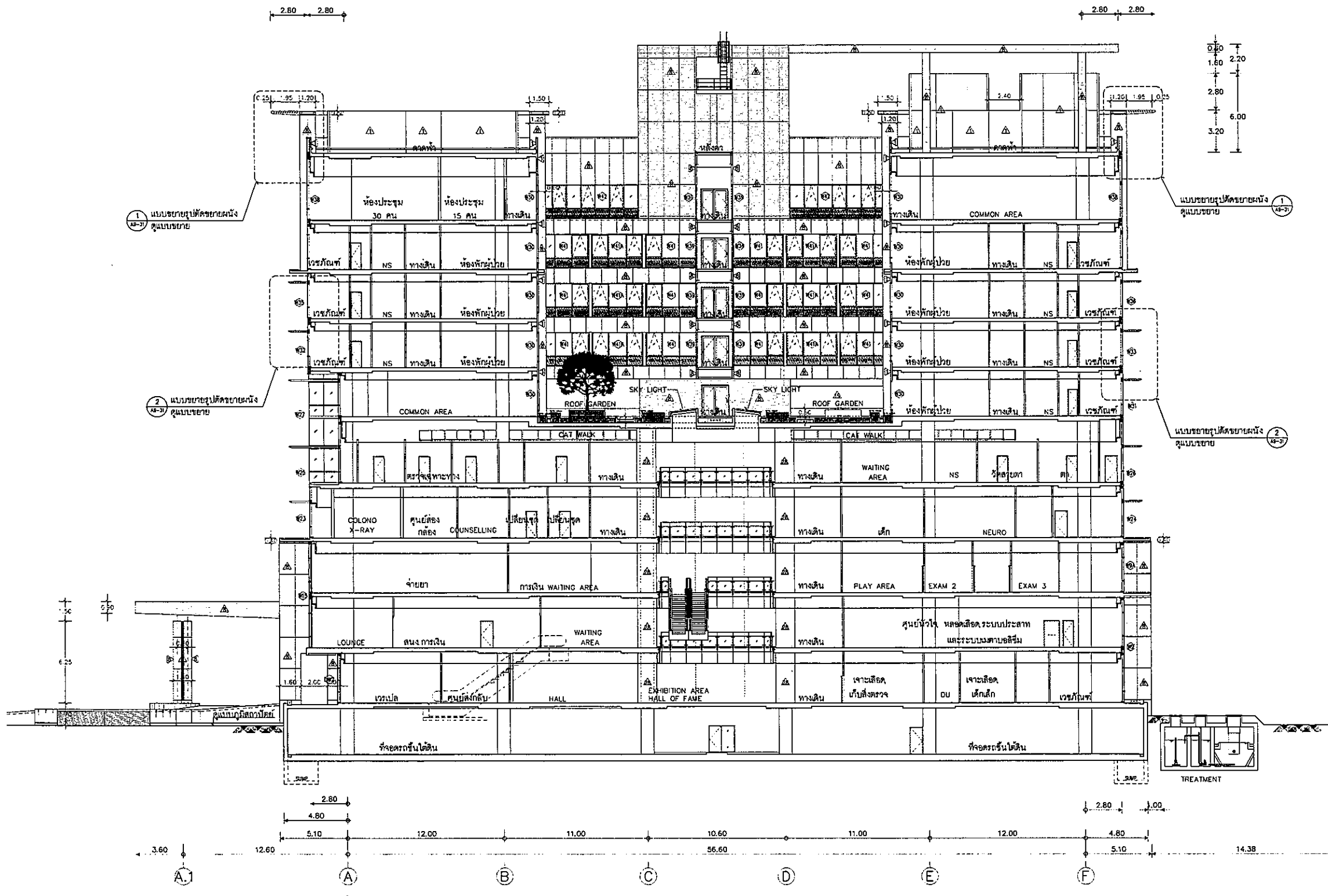

ระดับพื้นห้องเครื่องลิฟท์	▼+51.30
ระดับพื้นห้องเครื่องลิฟท์	▼+48.90
ระดับพื้นคาชาท์	▼+43.70
ระดับพื้นชั้น 10	▼+38.60
ระดับพื้นชั้น 9	▼+34.85
ระดับพื้นชั้น 8	▼+31.10
ระดับพื้นชั้น 7	▼+27.35
ระดับพื้นชั้น 6	▼+23.60
ระดับพื้นชั้น 5	▼+18.50
ระดับพื้นชั้น 4	▼+14.30
ระดับพื้นชั้น 3	▼+10.10
ระดับพื้นชั้น 2	▼+5.90
ระดับพื้นชั้น 1	▼+1.70
ระดับพื้น ±0.00	▼±0.00
ระดับพื้นชั้นใต้ดิน	▼-2.20

OWNER

PROJECT TITLE

โรงพยาบาลธรรมศาสตร์เฉลิมพระเกียรติ

TPFC

EMS

NO.	DATE	DESCRIPTION

FILE

รูปตัด F-F

FILE NO. SCALE

DATE ISSUED 28 พฤษภาคม 2016

DRAWING NO. TOTAL

A4-06

รูปตัด F-F
ขนาดจริง 1:125

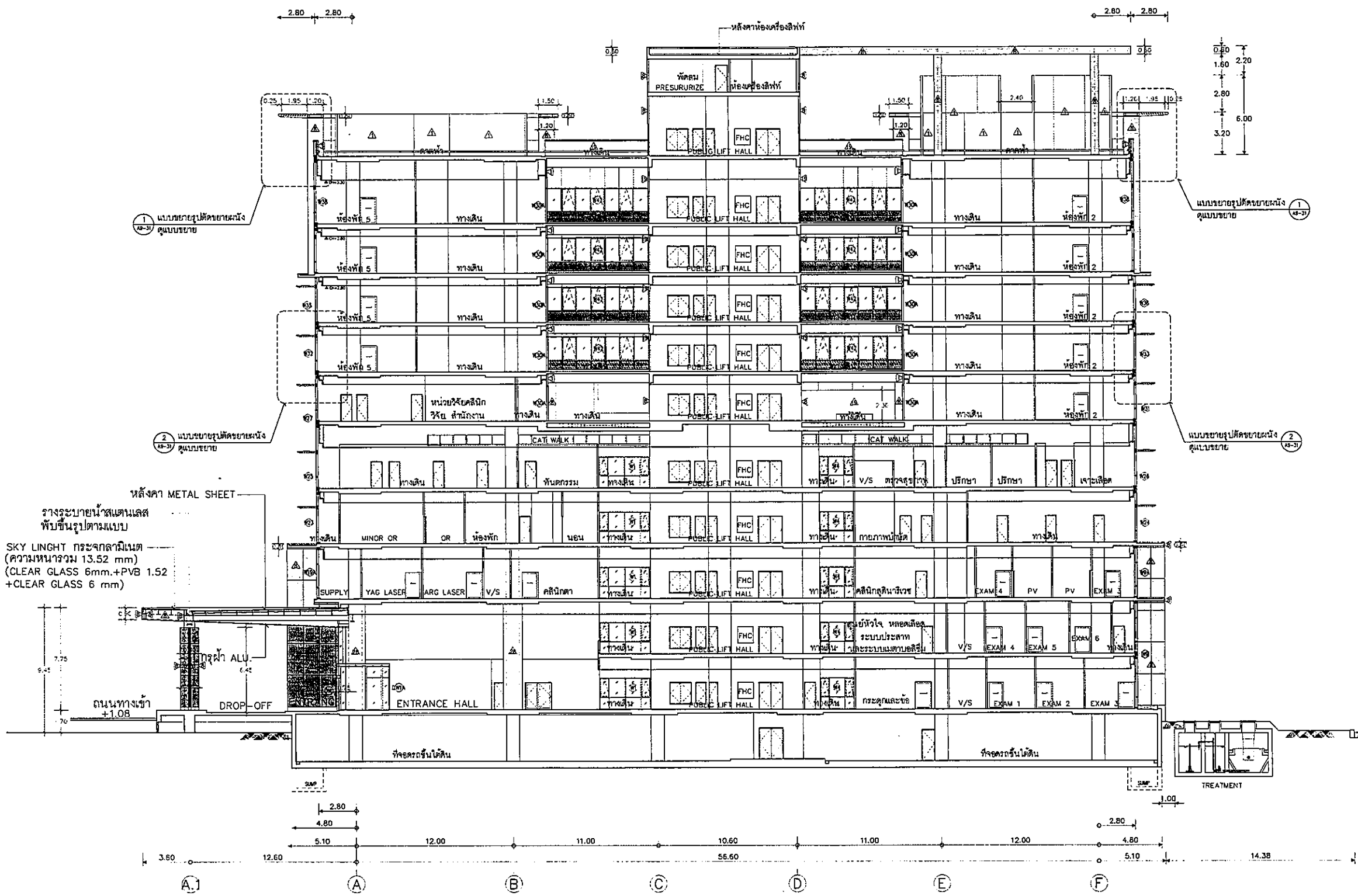

ระดับชั้นคาทอลิกห้องเรียนกีฬา	▼ +51.30
ระดับชั้นห้องเรียนกีฬา	▼ +48.50
ระดับชั้นคาเฟ่	▼ +43.70
ระดับชั้น 10	▼ +38.60
ระดับชั้น 9	▼ +34.85
ระดับชั้น 8	▼ +31.10
ระดับชั้น 7	▼ +27.35
ระดับชั้น 6	▼ +23.60
ระดับชั้น 5	▼ +18.50
ระดับชั้น 4	▼ +14.30
ระดับชั้น 3	▼ +10.10
ระดับชั้น 2	▼ +5.90
ระดับชั้น 1	▼ +1.70
ระดับชั้น ±0.00	±0.00
ระดับชั้นใต้ดิน	▼ -2.20

OWNER

PROJECT TITLE

โครงการก่อสร้าง
ศูนย์กีฬาแพทยศาสตร์
โรงพยาบาลธรรมศาสตร์เฉลิมพระเกียรติ

TPFC

บริษัท ทีพีเอฟ จำกัด
191 ถนนพหลโยธิน แขวงสามยุค เขตปทุมธานี กรุงเทพฯ 12140
โทรศัพท์ 02-911-1111 โทรสาร 02-911-1112

EMS

บริษัท เอ็มเอส จำกัด
191 ถนนพหลโยธิน แขวงสามยุค เขตปทุมธานี กรุงเทพฯ 12140
โทรศัพท์ 02-911-1111 โทรสาร 02-911-1112

REVISIONS	NO.	DATE	DESCRIPTION

TITLE

รูปตัด G-G

FILE NO.	SCALE

DATE ISSUED	BY	DATE

DRAWING NO.	TOTAL
A4-07	1 : 125

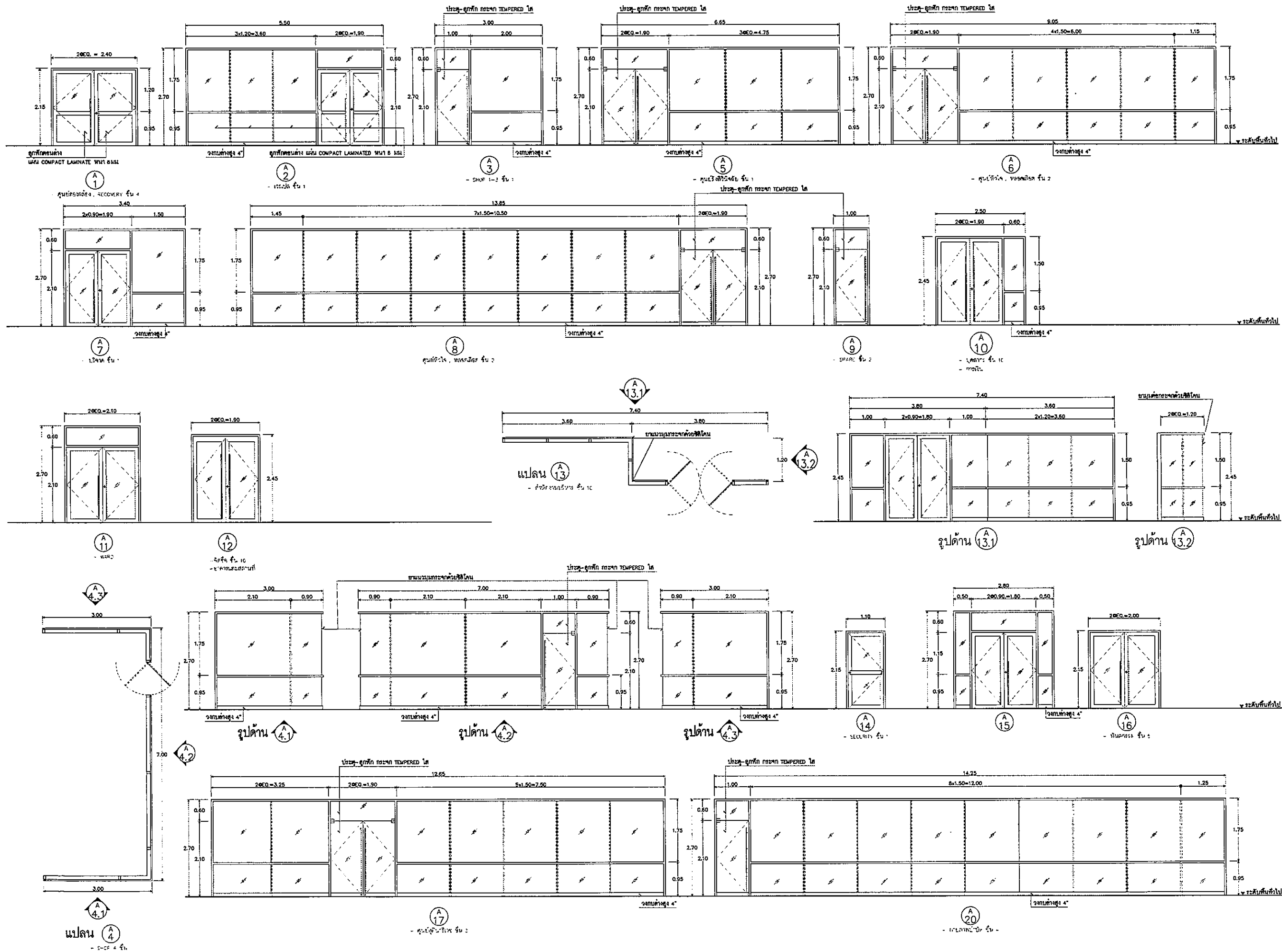

OWNER

PROJECT TITLE
 โครงการก่อสร้าง
 ศูนย์อำนวยการร่วมศาลจังหวัด
 โรงพยาบาลธรรมศาสตร์เฉลิมพระเกียรติ

บริษัท ทีพีเอฟซี สังกัดสมาคมนิคมกระจก
 88 ซอยพหลฯ 44 (ซอย 4) ซอยพหลฯ แขวงจตุจักร กรุงเทพมหานคร 10200
 โทรสาร 02-254-5741-2 โทรสาร 02-254-5741-11 โทรสาร 02-254-5741-12

บริษัท เอเอ็มอี จำกัด
 11/1 ซอยพหลฯ 27 แขวงจตุจักร เขตจตุจักร กรุงเทพมหานคร 10200
 โทรสาร 02-254-5741-2 โทรสาร 02-254-5741-11 โทรสาร 02-254-5741-12

บริษัท เอเอ็มอี ดีไซน์ จำกัด
 12 ซอยพหลฯ 24 แขวงจตุจักร เขตจตุจักร กรุงเทพมหานคร 10200
 โทรสาร 02-254-5741-2 โทรสาร 02-254-5741-11 โทรสาร 02-254-5741-12

บริษัท อีเอ็มเอส คอนสตรัคชัน จำกัด
 66 ซอยพหลฯ 35 แขวงจตุจักร เขตจตุจักร กรุงเทพมหานคร 10200
 โทรสาร 02-254-5741-2 โทรสาร 02-254-5741-11 โทรสาร 02-254-5741-12

ผู้เขียนโครงการ
 อธิษฐ์ คุณวิฑูรย์กุล RD4197

สถาปนิก
 อลงกรณ์ ศรีสกุล 9-88483
 รณชัย สมบุญดี 9-88547
 วันชัย บุญกัญจน์ 8-882087
 พรชัย พิธีกรรมประสาธ 8-882085
 ศิษย์ คุณชาย ณ สุรธา 7-884726
 ไชยเดช สิทธิกิจวัฒน์ 7-886725
 สุวัฒน์ พาณิชกุล 7-887592
 ศิษย์ ศิวัญญา 7-8814049
 ปัทมาพร สนิท 7-8818807

ผู้ควบคุมการ/ควบคุมช่างโยธา
 สมบัติ ศรีสวรรค์ 9-881132
 วิมลราช วงศ์เกษม
 สุทธิชัย พันธุ์แดง

วิศวกรโครงสร้าง/โยธา
 อธิษฐ์ บุญสวัสดิ์ 885854
 ธรรมศาสตร์ ธรรมศาสตร์ 8810813

วิศวกรสุขาภิบาล
 สุทธิชัย ศรีสวรรค์ 8887
 ธรรมศาสตร์ ธรรมศาสตร์ 887136

วิศวกรไฟฟ้า
 ธรรมศาสตร์ ธรรมศาสตร์ 885893
 ธีรศักดิ์ สนิท

วิศวกรเครื่องกล
 สุทธิชัย อธิษฐ์ 883880

ผู้เขียนรายละเอียด/ควบคุมช่างโยธา
 ปฏิจญา ภาคิณี 8811285

ภูมิสถาปนิก
 นาย ศักดิ์ชัย 8-8885
 นายน โจนห์ภัคสิทธิ์ 8-88128

REVISIONS		
No.	DATE	DESCRIPTION

TITLE
แบบขยายประตู

FILE NO
 SCALE

DATE ISSUED
 20 พฤศจิกายน 2559

DRAWING NO. TOTAL

A5-01

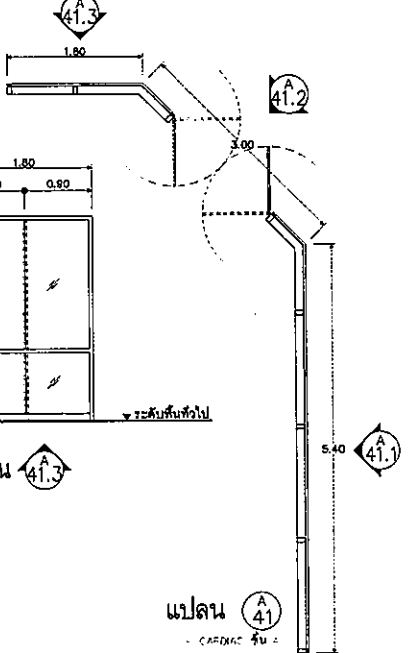
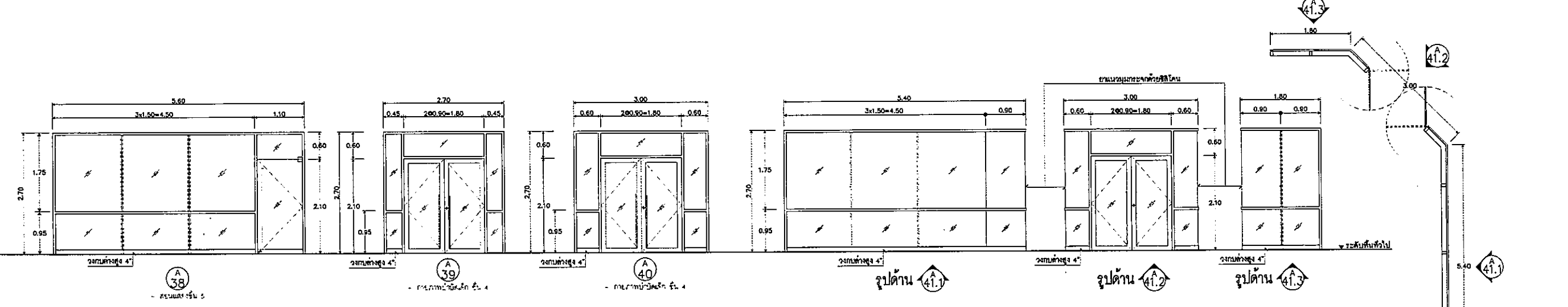
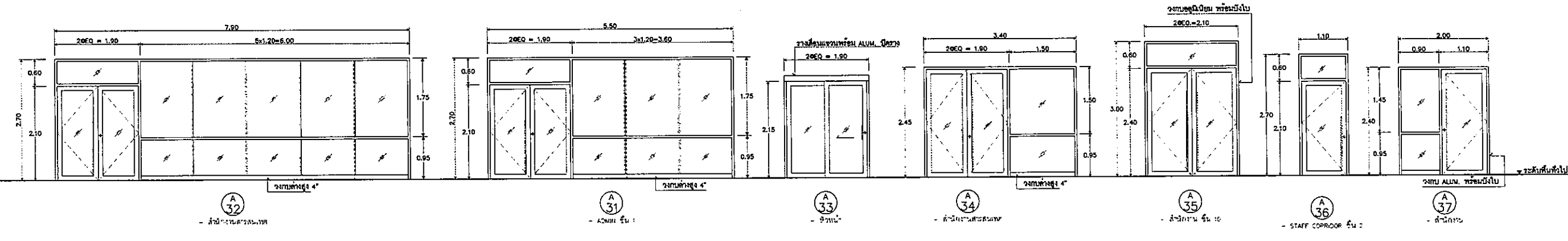
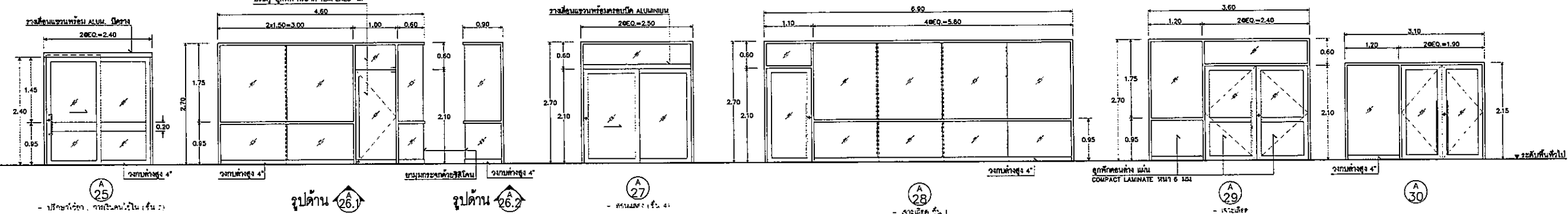
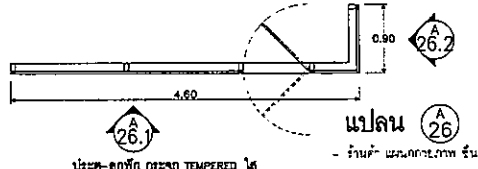
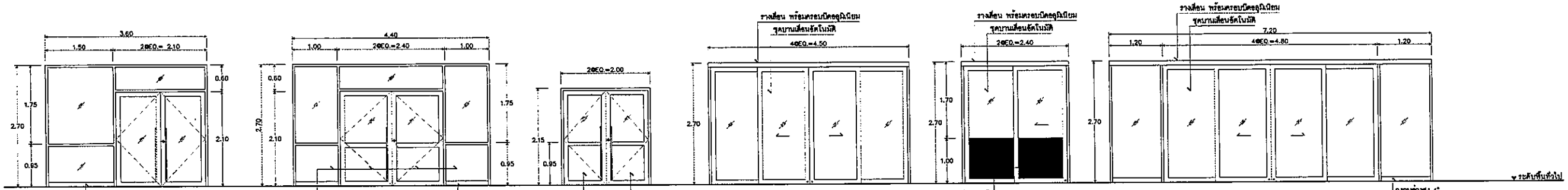





















OWNER

 โรงพยาบาลธรรมศาสตร์เฉลิมพระเกียรติ

PROJECT TITLE
 โครงการก่อสร้าง
 ศูนย์กายภาพบำบัดรวมศาสตร์
 โรงพยาบาลธรรมศาสตร์เฉลิมพระเกียรติ

TPFC
 บริษัท ทีพีเอฟซี อินเทลลิเจนท์ บิลดิ้ง จำกัด
 11/1 ซอยสุขุมวิท 23 แขวงคลองเตยเหนือ เขตวัฒนา กรุงเทพฯ 10110
 โทร 02-262-9222 โทรสาร 02-262-9228 E-mail: info@tpfc.com

บริษัท เอ็มเอส ดีไซน์ จำกัด
 11/1 ซอยสุขุมวิท 23 แขวงคลองเตยเหนือ เขตวัฒนา กรุงเทพฯ 10110
 โทร 02-262-9222 โทรสาร 02-262-9228 E-mail: info@emsdesign.com

EMSI
 บริษัท เอ็มเอส ดีไซน์ จำกัด
 11/1 ซอยสุขุมวิท 23 แขวงคลองเตยเหนือ เขตวัฒนา กรุงเทพฯ 10110
 โทร 02-262-9222 โทรสาร 02-262-9228 E-mail: info@emsdesign.com

ผู้บริหารโครงการ	วิศิษฐ์ สุขฤกษ์กุล	RD4157	
สถาปนิก	อลงกรณ์ ศรีสุข	RD4157	
สถาปนิก	ณัฐพร ศรีสุข	RD4157	
สถาปนิก	วิมลรัตน์ ศรีสุข	RD4157	
สถาปนิก	วิมลรัตน์ ศรีสุข	RD4157	
สถาปนิก	วิมลรัตน์ ศรีสุข	RD4157	
สถาปนิก	วิมลรัตน์ ศรีสุข	RD4157	
สถาปนิก	วิมลรัตน์ ศรีสุข	RD4157	
สถาปนิก	วิมลรัตน์ ศรีสุข	RD4157	
สถาปนิก	วิมลรัตน์ ศรีสุข	RD4157	
สถาปนิก	วิมลรัตน์ ศรีสุข	RD4157	
สถาปนิก	วิมลรัตน์ ศรีสุข	RD4157	
สถาปนิก	วิมลรัตน์ ศรีสุข	RD4157	
สถาปนิก	วิมลรัตน์ ศรีสุข	RD4157	
สถาปนิก	วิมลรัตน์ ศรีสุข	RD4157	
สถาปนิก	วิมลรัตน์ ศรีสุข	RD4157	
สถาปนิก	วิมลรัตน์ ศรีสุข	RD4157	
สถาปนิก	วิมลรัตน์ ศรีสุข	RD4157	
สถาปนิก	วิมลรัตน์ ศรีสุข	RD4157	
สถาปนิก	วิมลรัตน์ ศรีสุข	RD4157	

REVISIONS

No.	DATE	DESCRIPTION

TITLE
 แบบขยายประตู

FILE NO
 SCALE

DATE ISSUED
 20 พฤศจิกายน 2558

DRAWING NO.
 TOTAL

A5-02

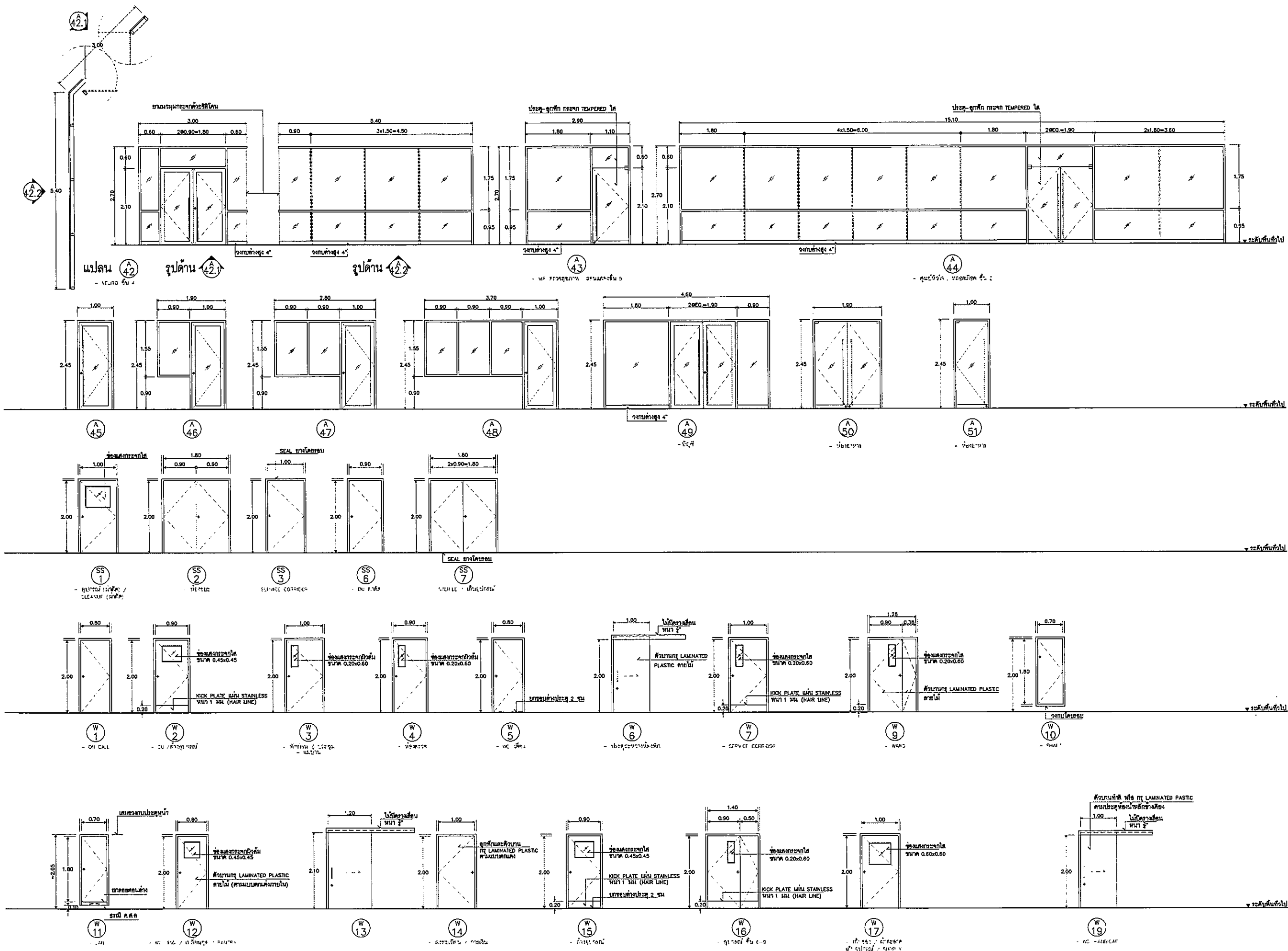

OWNER



โรงพยาบาลธรรมศาสตร์เฉลิมพระเกียรติ

PROJECT TITLE

โครงการก่อสร้าง
ศูนย์บริการแพทย์รวมศาสตร์

โรงพยาบาลธรรมศาสตร์เฉลิมพระเกียรติ

TPFC

บริษัท ทีพีเอฟซี อีทีซี จำกัด
11 ซอยสุขุมวิท 11 (ซอย) ถนนสุขุมวิท กรุงเทพมหานคร 10110
โทรศัพท์ 02-262-2121 โทรสาร 02-262-2122 E-mail: tpfc@tpfc.com

REI

บริษัท เออีซี จำกัด
111 ซอยสุขุมวิท 21 แขวงคลองเตยเหนือ เขตวัฒนา กรุงเทพฯ 10110
โทรศัพท์ 02-262-2121 โทรสาร 02-262-2122 E-mail: reid@reid.com

บริษัท เออีซี จำกัด
111 ซอยสุขุมวิท 21 แขวงคลองเตยเหนือ เขตวัฒนา กรุงเทพฯ 10110
โทรศัพท์ 02-262-2121 โทรสาร 02-262-2122 E-mail: reid@reid.com

EMS

บริษัท อีเอ็มเอส คอนสตรัคชั่น จำกัด
111 ซอยสุขุมวิท 21 แขวงคลองเตยเหนือ เขตวัฒนา กรุงเทพฯ 10110
โทรศัพท์ 02-262-2121 โทรสาร 02-262-2122 E-mail: ems@ems.com

ผู้บริหารโครงการ	เฉลิมรัฐ สุทธิกุลพาณิชย์	88.4197	
สถาปนิก	อลงกรณ์ ศุภชัย	9-88.483	
	ประสิทธิ์ อมตนิรันดร์	9-88.547	
	วันชัย บุญนิตย์	8-88.2087	
	พรชัย ศิริธรรมประเสริฐ	8-88.2088	
	ฉัตรชัย ชูชาติ ณ สุพรรณ	8-88.4706	
	ไพฑูริย์ ศิริกุลวงศ์	8-88.6725	
	กุลดิเรก พงษ์วิบูลย์	8-88.7592	
	สัณธิ์ คำสุข	8-88.14649	
	ปวีร์พงศ์ ศรีวิชา	8-88.18807	
วิศวกรอาคาร/ควบคุมภายใน	สมมติ ศรีสมบูรณ์	9-88.1322	
วิศวกรโครงสร้าง	วันฉัตร อรรถนฤมิตร		
วิศวกรเครื่องจักรกล	สุวิทย์ พันธุ์แดง		
วิศวกรโยธา/โยธา	จักรกฤษ บุญโชติวัฒน์	88.5654	
	ชนสรณ์ ชูข	88.10813	
วิศวกรสุขาภิบาล	สุวิทย์ ศิริวิมลกุล	88.87	
กรรมกร	พรหมนิลา	88.7136	
วิศวกรไฟฟ้า	พรชด นิ่มน้อย	88.5193	
	ณัฏฐ์ นิลนฤมิตร	88.137343	
วิศวกรเครื่องกล	สุรพพร ศุภชัย	88.3980	
ผู้เขียนรายละเอียด/ควบคุม	ปวีร์พงศ์ อัครนิรันดร์	88.11289	
สถาปนิก	กุลดิเรก พงษ์วิบูลย์	8-88.6725	
	พชช ศักดิ์นิรันดร์	8-88.128	

REVISIONS		
No.	DATE	DESCRIPTION

TITLE

แบบขยายประตู

FILE NO	SCALE
DATE ISSUED	20 พฤษภาคม 2559
DRAWING NO.	TOTAL
A5-03	

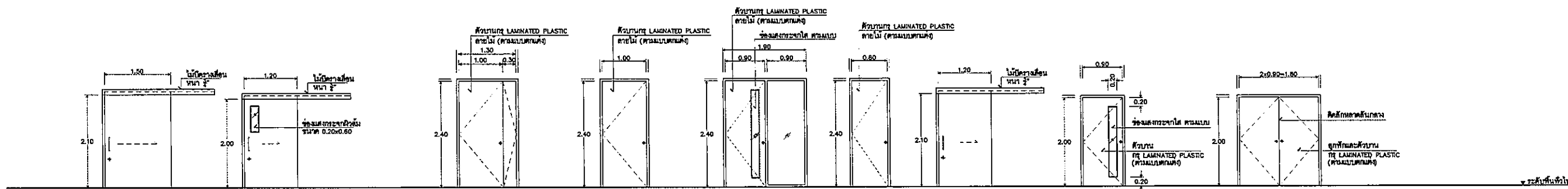

W 20 - X-RAY / ULTRASOUND
 W 21 - WASH / RECOVERY
 W 22 - ห้องน้ำ
 W 23 - ห้องประชุม ชั้น 1C
 W 24 - ME
 W 26 - WC
 W 27 - ห้องประชุม ชั้น 1C
 W 28 - CONSULT ชั้น 4
 W 29 - ห้องโถง ชั้น 2

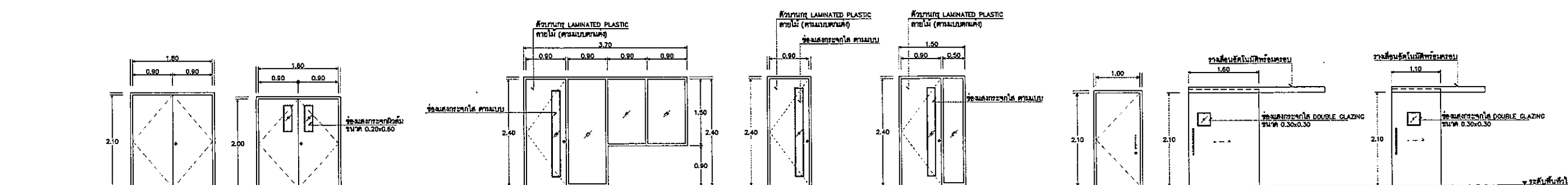

W 30 - ME1
 W 31 - SERVICE CORRIDOR
 W 32 - 191 562, 2, 4, 5
 W 33 - 191 ME1
 W 34 - ห้องประชุม
 X 1 - ME1
 X 2 - ME1
 X 3 - ME1

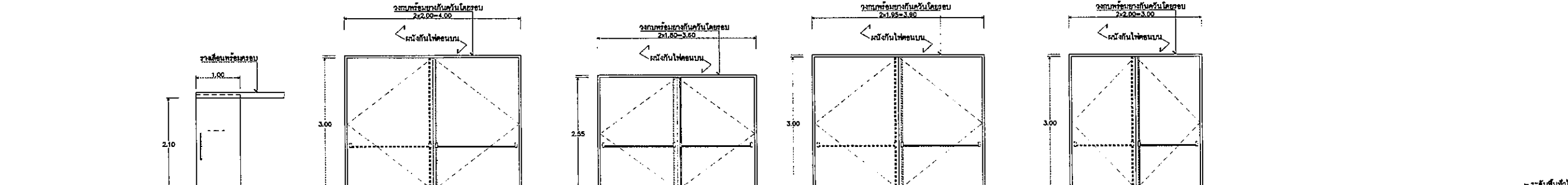

X 4 - ME1
 X 6 - ME1
 X 7 - ME1
 X 8 - ME1
 X 9 - ME1

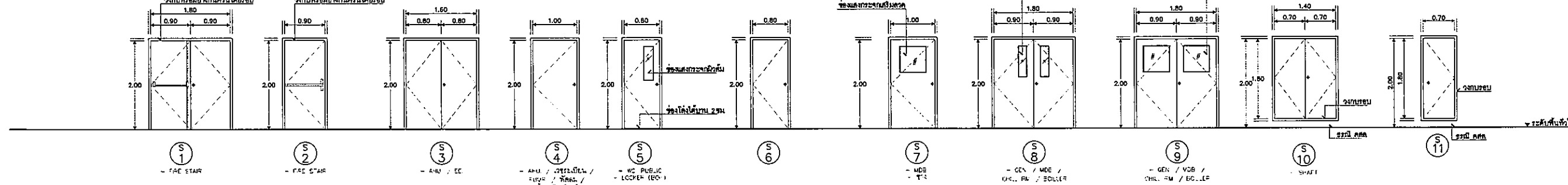

S 1 - FIRE STAIR
 S 2 - FIRE STAIR
 S 3 - AMU / CC
 S 4 - AMU / WASH / RECOVERY / ME1
 S 5 - WC PUBLIC / LOCKER (EO)
 S 6 - ME1
 S 7 - ME1
 S 8 - GEN / MDE / CHL. RM / BOILER
 S 9 - GEN / VDB / CHL. RM / EC...LP
 S 10 - SHAF
 S 11 - SHAF

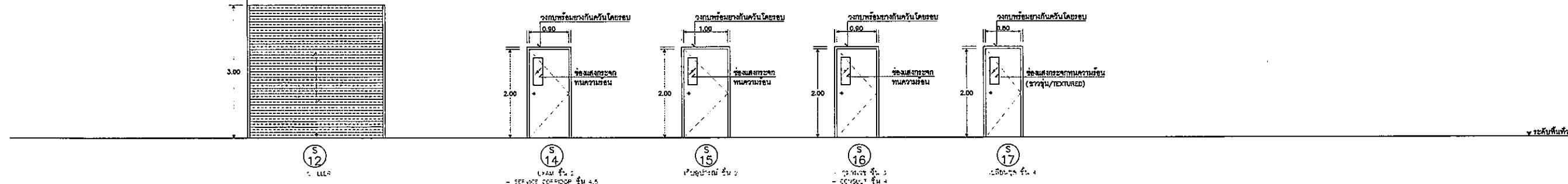

S 12 - ME1
 S 14 - SERVICE CORRIDOR ชั้น 4, 5
 S 15 - ห้องประชุม ชั้น 2
 S 16 - CONSULT ชั้น 4
 S 17 - ME1 ชั้น 4

























OWNER

 โครงการก่อสร้าง
 ศูนย์บริการแพทย์ออร์โธปิดิกส์
 โรงพยาบาลธรรมศาสตร์เฉลิมพระเกียรติ

PROJECT TITLE
 โครงการก่อสร้าง
 ศูนย์บริการแพทย์ออร์โธปิดิกส์
 โรงพยาบาลธรรมศาสตร์เฉลิมพระเกียรติ

TPFC
 บริษัท ทีพีเอฟซี จำกัด
 10 ซอยสุขุมวิท 111 แขวงคลองเตยเหนือ เขตวัฒนา กรุงเทพมหานคร 10110
 โทรศัพท์ 0-2626-1234 โทรสาร 02-262-1234 E-mail: info@tpfc.com

REI
 บริษัท เอชไอ จำกัด
 10 ซอยสุขุมวิท 111 แขวงคลองเตยเหนือ เขตวัฒนา กรุงเทพมหานคร 10110
 โทรศัพท์ 0-2626-1234 โทรสาร 02-262-1234 E-mail: info@rei.com

EMS
 บริษัท อีเอ็มเอส คอนสตรัคชั่น จำกัด
 10 ซอยสุขุมวิท 111 แขวงคลองเตยเหนือ เขตวัฒนา กรุงเทพมหานคร 10110
 โทรศัพท์ 0-2626-1234 โทรสาร 02-262-1234 E-mail: info@ems.com

ผู้ให้บริการโครงการ	บริษัท อีเอ็มเอส คอนสตรัคชั่น จำกัด	RD4197	
สถาปนิก	สถาปนิก ตรีคุณ	RD4183	
	สถาปนิก ตรีคุณ	RD547	
	วิศวกร ตรีคุณ	RD2087	
	วิศวกร ตรีคุณ	RD2088	
	วิศวกร ตรีคุณ	RD4706	
	วิศวกร ตรีคุณ	RD6725	
	วิศวกร ตรีคุณ	RD7592	
	วิศวกร ตรีคุณ	RD14049	
	วิศวกร ตรีคุณ	RD18807	
วิศวกรโครงการ/ควบคุมงาน	บริษัท อีเอ็มเอส คอนสตรัคชั่น จำกัด	RD4132	
วิศวกรโครงการ/ควบคุมงาน	บริษัท อีเอ็มเอส คอนสตรัคชั่น จำกัด	RD4132	
วิศวกรโครงการ/ควบคุมงาน	บริษัท อีเอ็มเอส คอนสตรัคชั่น จำกัด	RD4132	
วิศวกรโครงการ/ควบคุมงาน	บริษัท อีเอ็มเอส คอนสตรัคชั่น จำกัด	RD4132	
วิศวกรโครงการ/ควบคุมงาน	บริษัท อีเอ็มเอส คอนสตรัคชั่น จำกัด	RD4132	
วิศวกรโครงการ/ควบคุมงาน	บริษัท อีเอ็มเอส คอนสตรัคชั่น จำกัด	RD4132	
วิศวกรโครงการ/ควบคุมงาน	บริษัท อีเอ็มเอส คอนสตรัคชั่น จำกัด	RD4132	
วิศวกรโครงการ/ควบคุมงาน	บริษัท อีเอ็มเอส คอนสตรัคชั่น จำกัด	RD4132	
วิศวกรโครงการ/ควบคุมงาน	บริษัท อีเอ็มเอส คอนสตรัคชั่น จำกัด	RD4132	
วิศวกรโครงการ/ควบคุมงาน	บริษัท อีเอ็มเอส คอนสตรัคชั่น จำกัด	RD4132	
วิศวกรโครงการ/ควบคุมงาน	บริษัท อีเอ็มเอส คอนสตรัคชั่น จำกัด	RD4132	
วิศวกรโครงการ/ควบคุมงาน	บริษัท อีเอ็มเอส คอนสตรัคชั่น จำกัด	RD4132	
วิศวกรโครงการ/ควบคุมงาน	บริษัท อีเอ็มเอส คอนสตรัคชั่น จำกัด	RD4132	
วิศวกรโครงการ/ควบคุมงาน	บริษัท อีเอ็มเอส คอนสตรัคชั่น จำกัด	RD4132	

REVISIONS

No.	DATE	DESCRIPTION

TITLE
 แบบขยายประตู

FILE NO
 SCALE

DATE ISSUED
 20 พฤศจิกายน 2559

DRAWING NO.
 TOTAL

A5-04

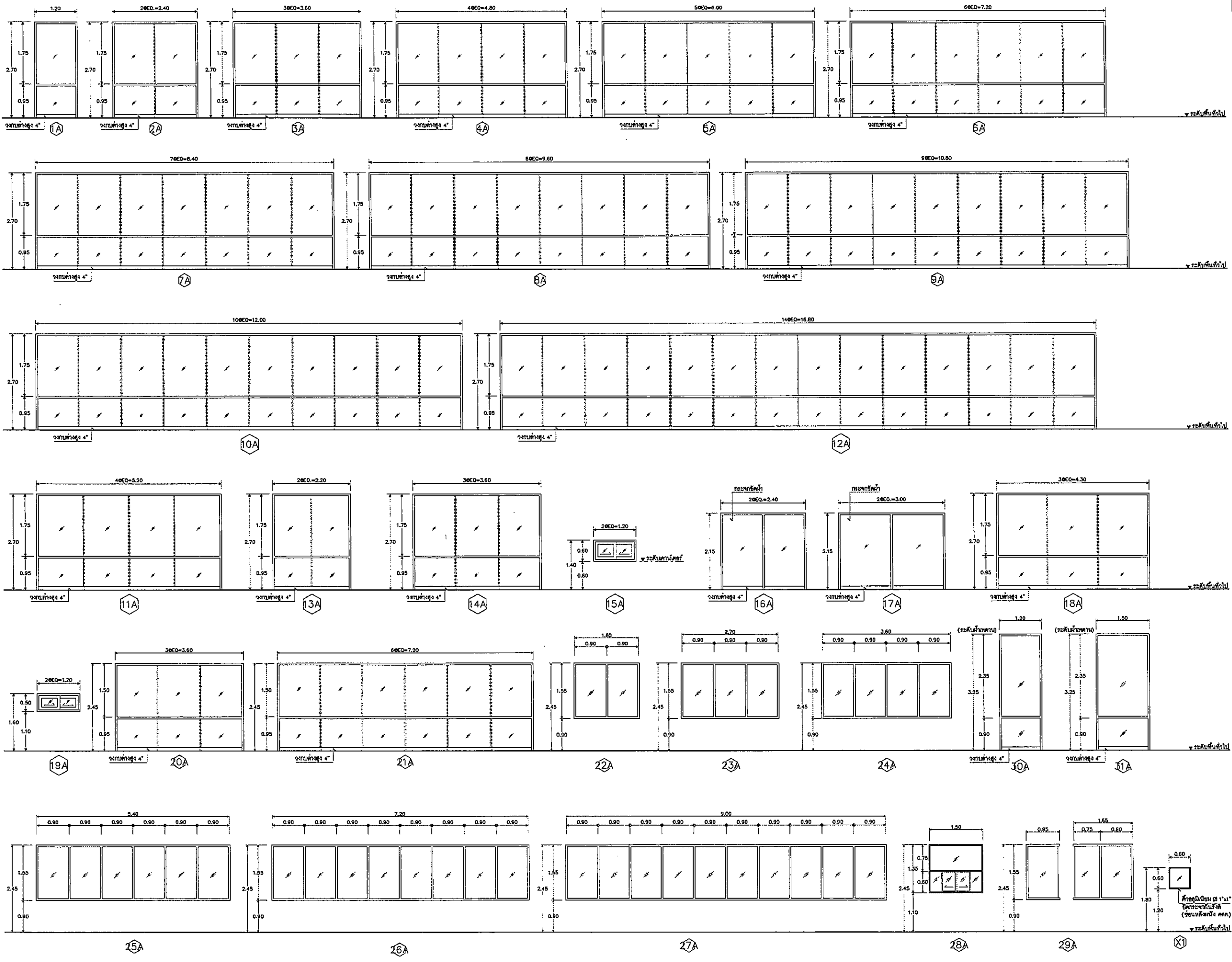

OWNER



โรงพยาบาลธรรมศาสตร์เฉลิมพระเกียรติ

































PROJECT TITLE

โครงการก่อสร้าง
ศูนย์กายภาพบำบัดธรรมศาสตร์
โรงพยาบาลธรรมศาสตร์เฉลิมพระเกียรติ

TPFC
บริษัท ทีพีเอฟซี คอนซัลแตนท์ จำกัด
111/1 ถนนพหลโยธิน แขวงสามเสนใน เขตพญาไท กรุงเทพมหานคร 10700
โทรศัพท์ 02-332-3174 โทรสาร 02-332-3175 E-mail: tpfc@tpfc.com

REI
บริษัท เออีซี จำกัด
111/1 ถนนพหลโยธิน แขวงสามเสนใน เขตพญาไท กรุงเทพมหานคร 10700
โทรศัพท์ 02-332-3174 โทรสาร 02-332-3175 E-mail: reic@reic.com

EMS
บริษัท อีเอ็มเอส คอนซัลแตนท์ จำกัด
11/11 ถนนพหลโยธิน แขวงสามเสนใน เขตพญาไท กรุงเทพมหานคร 10700
โทรศัพท์ 02-332-3174 โทรสาร 02-332-3175 E-mail: ems@ems.com

ผู้บริการโครงการ	ศิริวัชร สุทธิกุลทรัพย์	RD.4197	
สถาปนิก	ชลาภรณ์ ศรีสกุล	ร-ธศ.483	
วิศวกร	วิมลรัตน์ วัฒนศิริ	ร-ธศ.547	
ผู้ควบคุมงาน	พรวิทย์ บุญนิตย์	ร-ธศ.2087	
ผู้ช่วยวิศวกร	วิมลรัตน์ วัฒนศิริ	ร-ธศ.2088	
ช่างเขียน	สุวิทย์ นิลสุพรรณ	ร-ธศ.4706	
ช่างเขียน	วิมลรัตน์ วัฒนศิริ	ร-ธศ.5725	
ช่างเขียน	สุวิทย์ นิลสุพรรณ	ร-ธศ.7592	
ช่างเขียน	วิมลรัตน์ วัฒนศิริ	ร-ธศ.14049	
ช่างเขียน	สุวิทย์ นิลสุพรรณ	ร-ธศ.18807	
มีนาคม/กุมภาพันธ์/มกราคม	วิมลรัตน์ วัฒนศิริ	ร-ธศ.1132	
วิศวกร	วิมลรัตน์ วัฒนศิริ	ร-ธศ.2087	
วิศวกรโครงการ/โยธา	วิมลรัตน์ วัฒนศิริ	ร-ธศ.2088	
ช่างเขียน	วิมลรัตน์ วัฒนศิริ	ร-ธศ.2089	
ช่างเขียน	วิมลรัตน์ วัฒนศิริ	ร-ธศ.2090	
ช่างเขียน	วิมลรัตน์ วัฒนศิริ	ร-ธศ.2091	
ช่างเขียน	วิมลรัตน์ วัฒนศิริ	ร-ธศ.2092	
ช่างเขียน	วิมลรัตน์ วัฒนศิริ	ร-ธศ.2093	
ช่างเขียน	วิมลรัตน์ วัฒนศิริ	ร-ธศ.2094	
ช่างเขียน	วิมลรัตน์ วัฒนศิริ	ร-ธศ.2095	
ช่างเขียน	วิมลรัตน์ วัฒนศิริ	ร-ธศ.2096	
ช่างเขียน	วิมลรัตน์ วัฒนศิริ	ร-ธศ.2097	
ช่างเขียน	วิมลรัตน์ วัฒนศิริ	ร-ธศ.2098	
ช่างเขียน	วิมลรัตน์ วัฒนศิริ	ร-ธศ.2099	
ช่างเขียน	วิมลรัตน์ วัฒนศิริ	ร-ธศ.2100	
ช่างเขียน	วิมลรัตน์ วัฒนศิริ	ร-ธศ.2101	
ช่างเขียน	วิมลรัตน์ วัฒนศิริ	ร-ธศ.2102	
ช่างเขียน	วิมลรัตน์ วัฒนศิริ	ร-ธศ.2103	
ช่างเขียน	วิมลรัตน์ วัฒนศิริ	ร-ธศ.2104	
ช่างเขียน	วิมลรัตน์ วัฒนศิริ	ร-ธศ.2105	
ช่างเขียน	วิมลรัตน์ วัฒนศิริ	ร-ธศ.2106	
ช่างเขียน	วิมลรัตน์ วัฒนศิริ	ร-ธศ.2107	

REVISIONS

No.	DATE	DESCRIPTION

TITLE

แบบขยายหน้าต่าง

FILE NO. SCALE

DATE ISSUED 20 พฤษภาคม 2559

DRAWING NO. TOTAL

A5-05

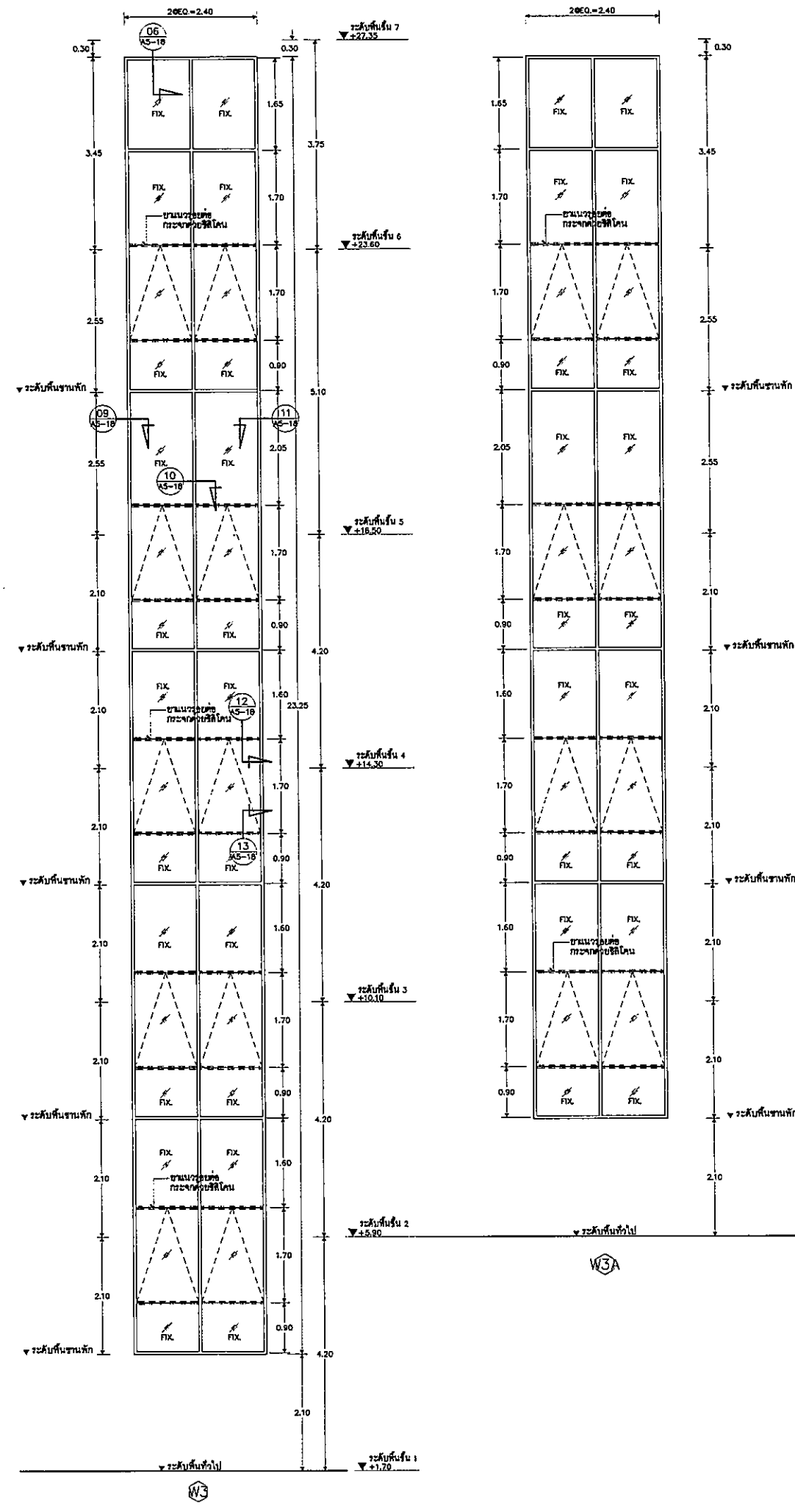
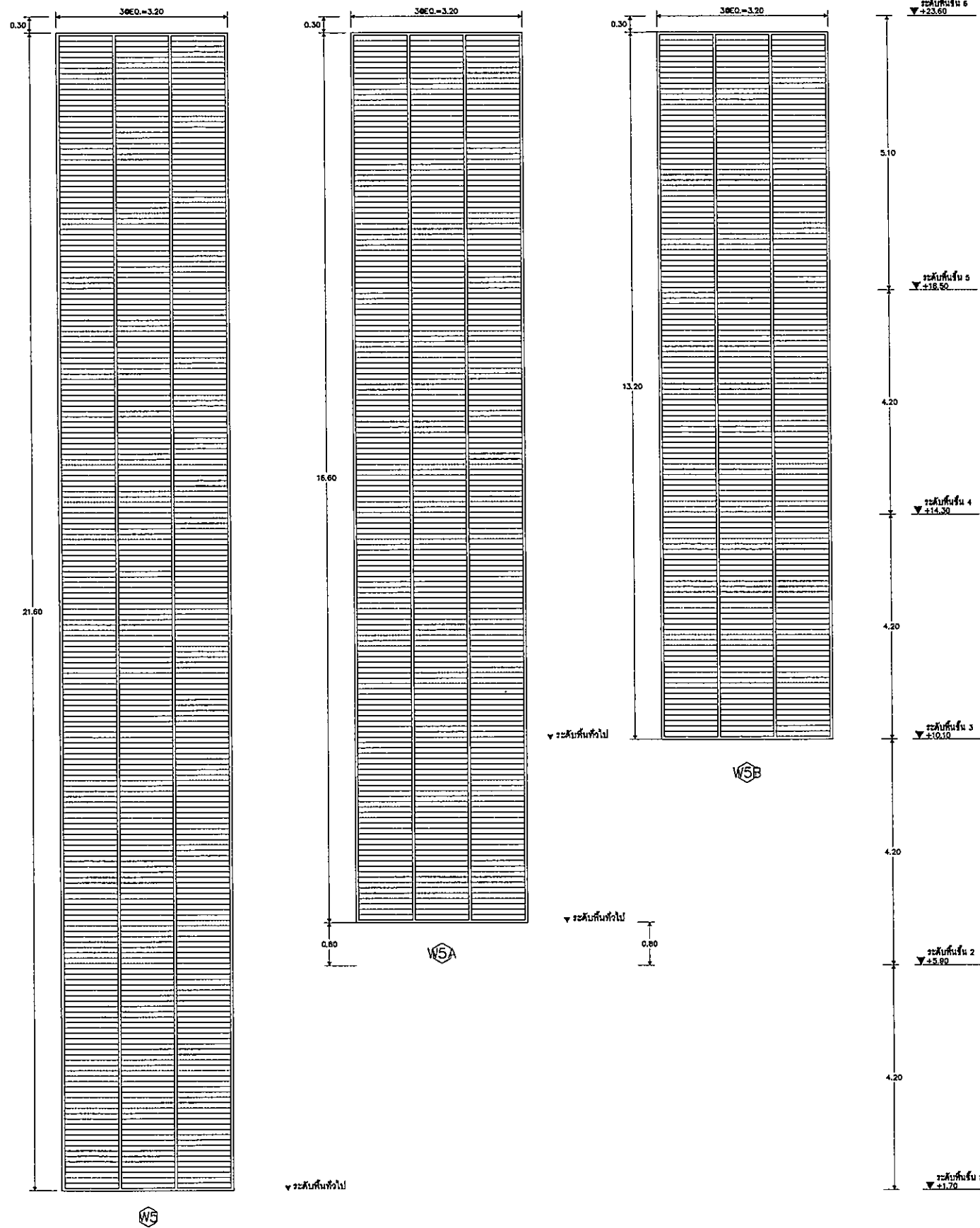
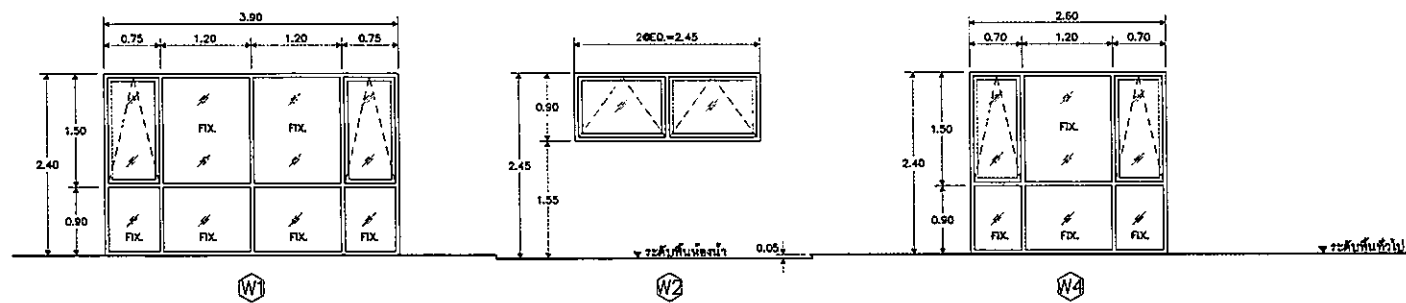

OWNER



โรงพยาบาลธรรมศาสตร์เฉลิมพระเกียรติ

PROJECT TITLE

โครงการก่อสร้าง
ศูนย์บริการแพทย์ธรรมศาสตร์
โรงพยาบาลธรรมศาสตร์เฉลิมพระเกียรติ

TPFC



















บริษัท ทีพีเอฟซี จำกัด
17 ซอยอินทรี 11 แขวง 1-1 กรุงเทพมหานคร เขตปทุมวัน 10300
โทรศัพท์ 02-272-1212 โทรสาร 02-272-1213 E-mail: tpfc@tpfc.com

บริษัท เอชบี 4 จำกัด
111 ซอยพญาไท 22 แขวงพญาไท เขตพญาไท กรุงเทพมหานคร 10000
โทรศัพท์ 02-2522-2121 โทรสาร 02-2522-2122 E-mail: hbi@hbi.com

บริษัท เอชบี 4 จำกัด
17 ซอยอินทรี 11 แขวง 1-1 กรุงเทพมหานคร เขตปทุมวัน 10300
โทรศัพท์ 02-272-1212 โทรสาร 02-272-1213 E-mail: tpfc@tpfc.com

EMSI

บริษัท เอ็มเอสไอ คอนซัลแตนท์ จำกัด
17 ซอยอินทรี 11 แขวง 1-1 กรุงเทพมหานคร เขตปทุมวัน 10300
โทรศัพท์ 02-272-1212 โทรสาร 02-272-1213 E-mail: emsi@emsi.com

ผู้บริหารโครงการ	ศ.ดร.สุวิทย์ วัฒนวิทย์	ร.ด.4197	
สถาปนิก	ดร.ดร.ดร.ดร.	ร.ด.483	
สถาปนิก ตรี	ดร.ดร.ดร.ดร.	ร.ด.483	
วิศวกร ตรี	ดร.ดร.ดร.ดร.	ร.ด.2087	
วิศวกร ตรี	ดร.ดร.ดร.ดร.	ร.ด.2088	
วิศวกร ตรี	ดร.ดร.ดร.ดร.	ร.ด.4706	
วิศวกร ตรี	ดร.ดร.ดร.ดร.	ร.ด.6725	
วิศวกร ตรี	ดร.ดร.ดร.ดร.	ร.ด.7592	
วิศวกร ตรี	ดร.ดร.ดร.ดร.	ร.ด.14049	
วิศวกร ตรี	ดร.ดร.ดร.ดร.	ร.ด.18807	
วิศวกร ตรี	ดร.ดร.ดร.ดร.	ร.ด.1132	
วิศวกร ตรี	ดร.ดร.ดร.ดร.	ร.ด.10813	
วิศวกร ตรี	ดร.ดร.ดร.ดร.	ร.ด.7136	
วิศวกร ตรี	ดร.ดร.ดร.ดร.	ร.ด.5193	
วิศวกร ตรี	ดร.ดร.ดร.ดร.	ร.ด.37343	
วิศวกร ตรี	ดร.ดร.ดร.ดร.	ร.ด.3080	
วิศวกร ตรี	ดร.ดร.ดร.ดร.	ร.ด.11269	
วิศวกร ตรี	ดร.ดร.ดร.ดร.	ร.ด.7886	
วิศวกร ตรี	ดร.ดร.ดร.ดร.	ร.ด.1128	

REVISIONS

No.	DATE	DESCRIPTION

TITLE

แบบขยายหน้าต่าง





FILE NO. SCALE

DATE ISSUED 20 พฤศจิกายน 2559

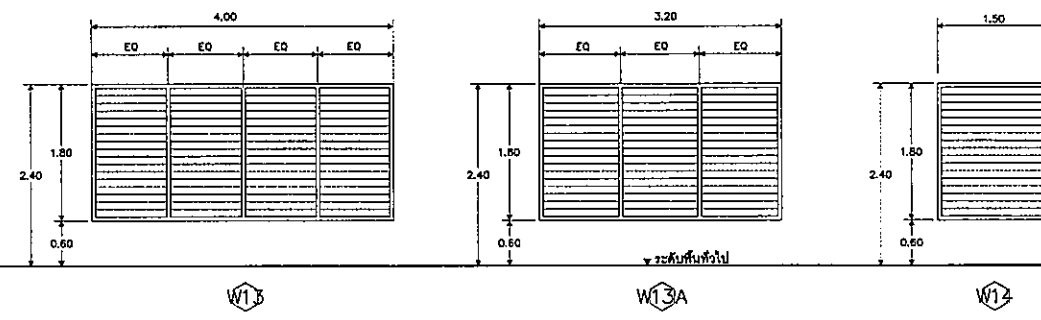
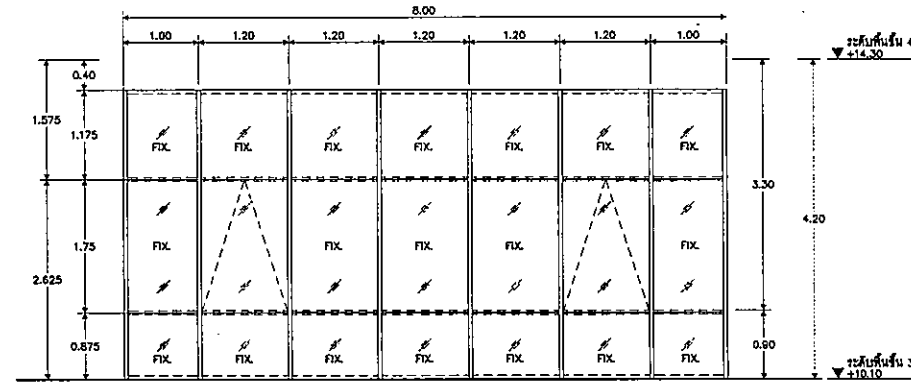
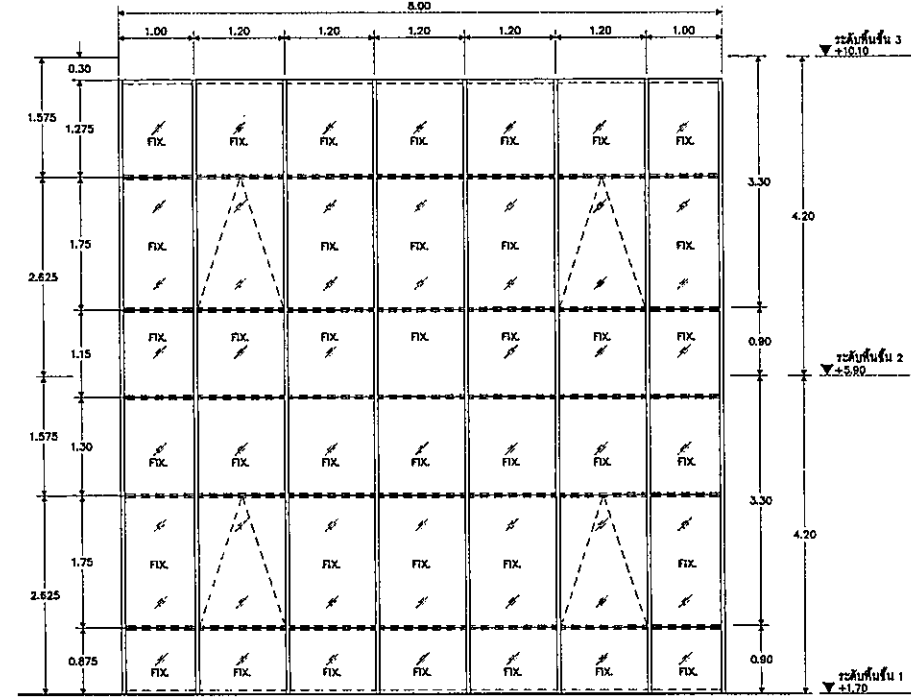
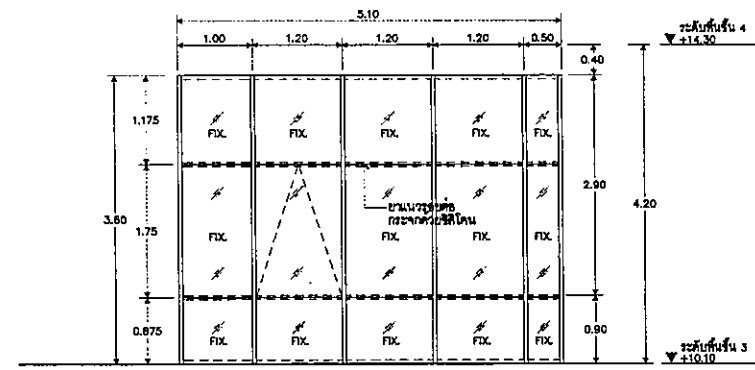
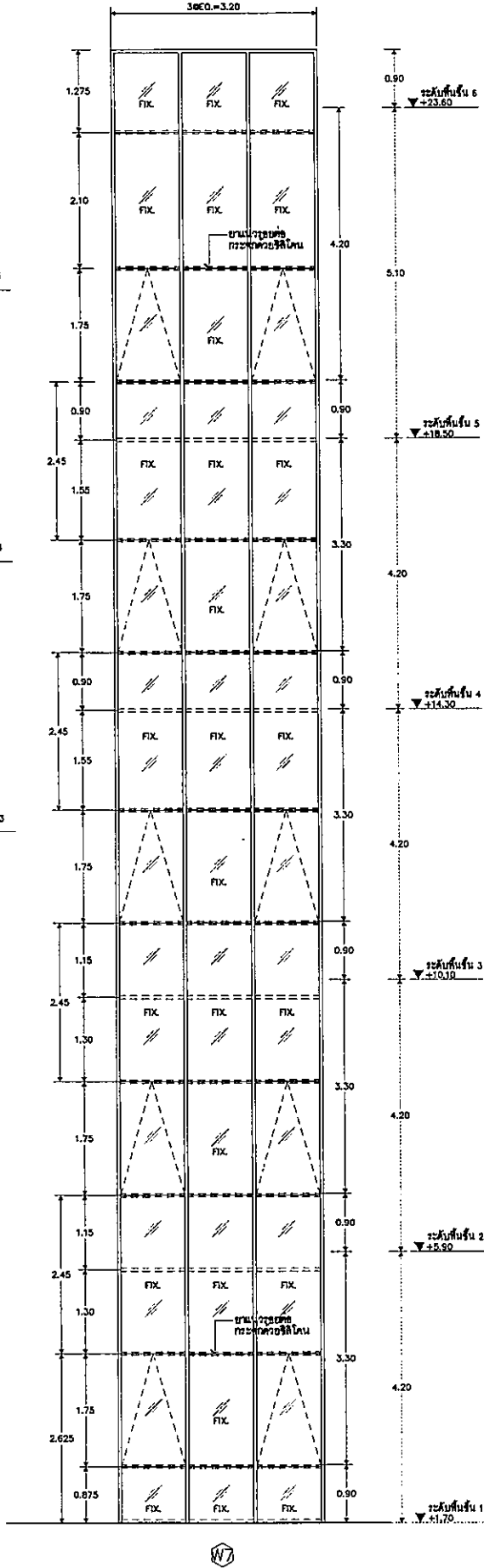
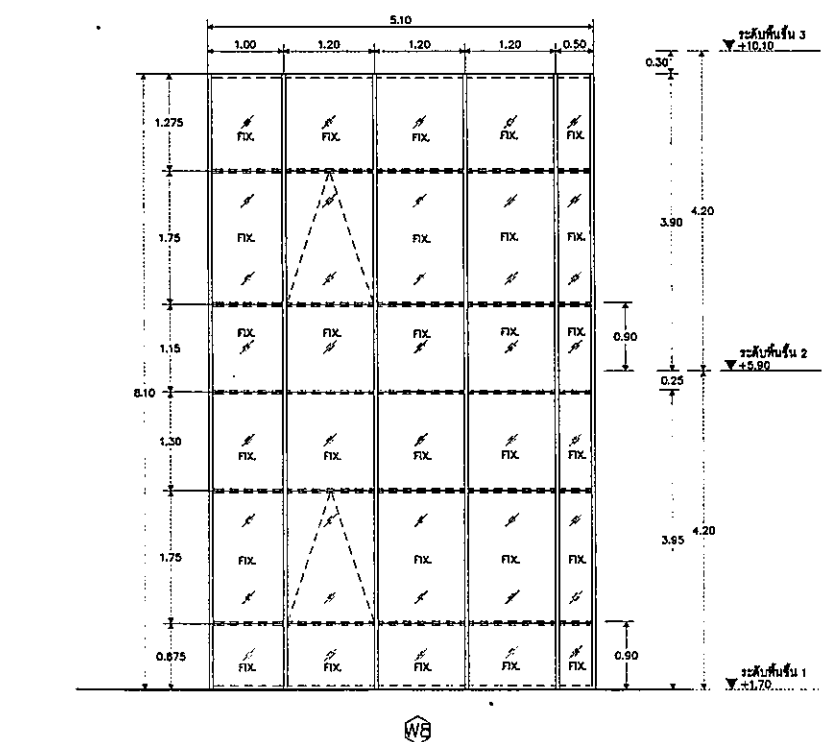
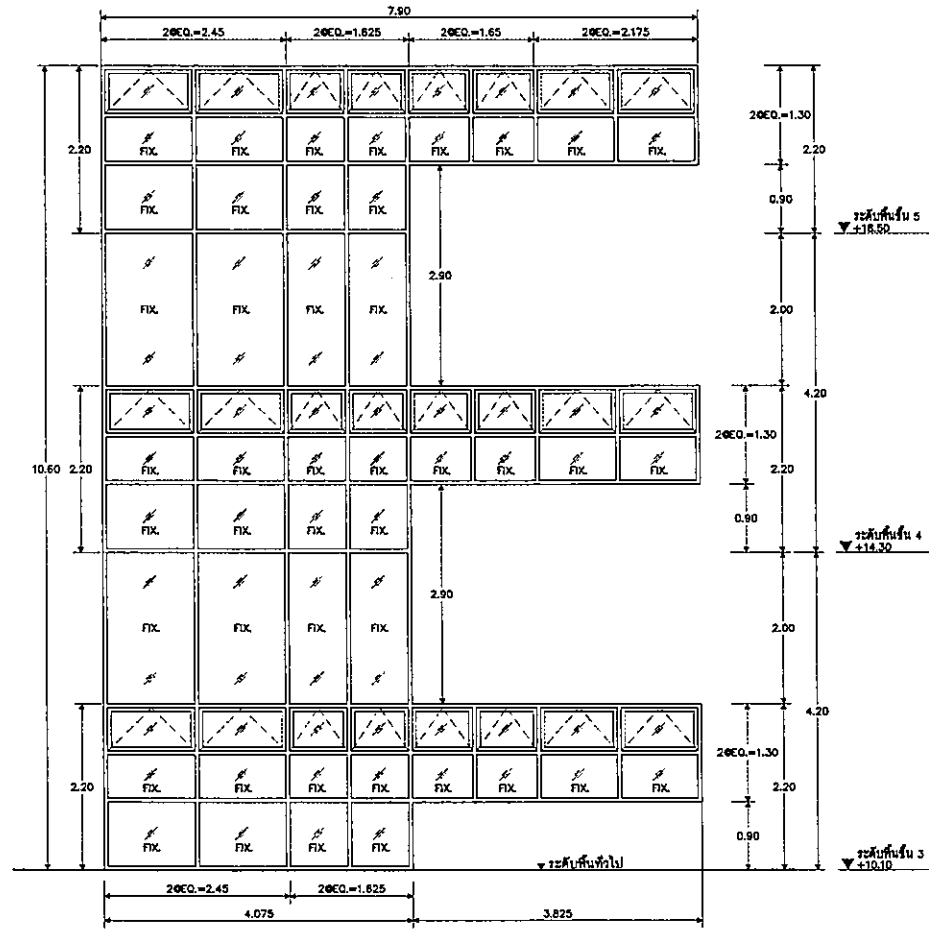
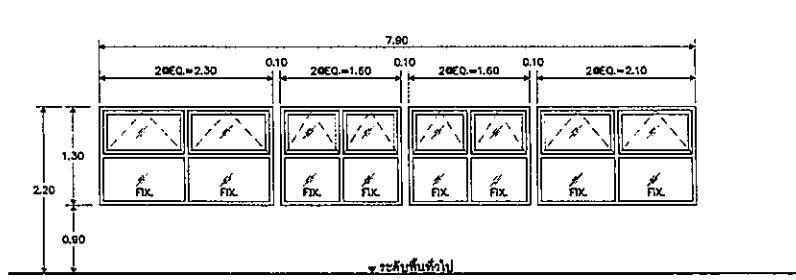
DRAWING NO. TOTAL

A5-06



 วิศวกรรมสภาไทย (สภาวิศวกร) Thai Engineering Council										
หน่วยงานโครงการ: วิศวกรรมโยธา PROJECT TITLE: โครงการก่อสร้างศูนย์บริการแพทย์ธรรมศาสตร์ หน่วยงานโครงการ: วิศวกรรมโยธา										
 TPFC บริษัท ทีพีซี จำกัด 101 ถนนวิภาวดีรังสิต แขวงสามเสนใน เขตพญาไท กรุงเทพมหานคร 10660 โทรศัพท์ 02-612-1212 โทรสาร 02-612-1213 E-mail: info@tpfc.com										
 REI บริษัท เออีซี จำกัด 101 ถนนวิภาวดีรังสิต แขวงสามเสนใน เขตพญาไท กรุงเทพมหานคร 10660 โทรศัพท์ 02-612-1212 โทรสาร 02-612-1213 E-mail: info@rei.com										
 EMSI บริษัท เอ็มเอสไอ จำกัด 101 ถนนวิภาวดีรังสิต แขวงสามเสนใน เขตพญาไท กรุงเทพมหานคร 10660 โทรศัพท์ 02-612-1212 โทรสาร 02-612-1213 E-mail: info@emsi.com										
ผู้รับงานโครงการ: ฟิลิปป์ กุญชรวิเศษ	ID: 4197									
สถาปนิก: อรรถกร ศรีวรกุล อนุสิทธิ์ สอนนิตย์ วรวิทย์ บุญนิตย์ พชร พิตรานประไพ จักรกฤษ งามตา ณ สุทธา ไททอง สันติวงค์ วรวิทย์ พงษ์ชัยกุล สหภูมิ ศรีสกุล นิรุจน์ ศรีชัย	ID: 483, 547, 2087, 2088, 4706, 6725, 7592, 14049, 18807									
วิศวกรโยธา/ควบคุมภายใน: สมศักดิ์ ศรีสุวรรณ วิภาดา วงศ์วัฒน สุทธิชัย พันธุ์งาม	ID: 1132, 10813									
วิศวกรโยธา/โยธา: ฟิลิปป์ กุญชรวิเศษ ธนวัฒน์ ชูชา	ID: 5854, 10813									
วิศวกรสุขาภิบาล: สุภัทร สันติวงค์กุล อรรถกร พิตรานประไพ	ID: 87, 7136									
วิศวกรไฟฟ้า: พงศก ธิธนโม ธีร สันตภาพ	ID: 5193, 37343									
วิศวกรเครื่องกล: สุทธกร บุญชัย	ID: 3580									
ผู้ช่วยช่างควบคุมโยธาควบคุมภายใน: ปรีดีพจน์ สอนนิตย์	ID: 11259									
ผู้ผลิตอุปกรณ์: นพด ทัศนีย์ พชร พิตรานประไพ	ID: 886, 128									
REVISIONS <table border="1"> <thead> <tr> <th>No.</th> <th>DATE</th> <th>DESCRIPTION</th> </tr> </thead> <tbody> <tr> <td> </td> <td> </td> <td> </td> </tr> <tr> <td> </td> <td> </td> <td> </td> </tr> </tbody> </table>		No.	DATE	DESCRIPTION						
No.	DATE	DESCRIPTION								
TITLE แบบขยายหน้าต่าง										
FILE NO.	SCALE									
DATE ISSUED	20 พฤศจิกายน 2559									
DRAWING NO.	TOTAL									
A5-07										

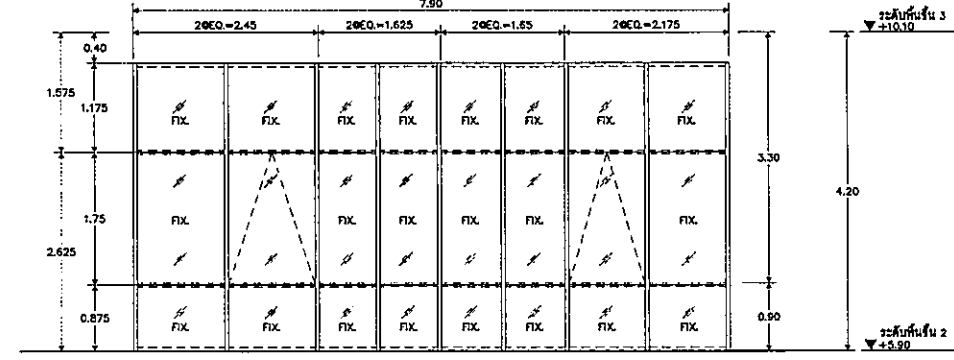
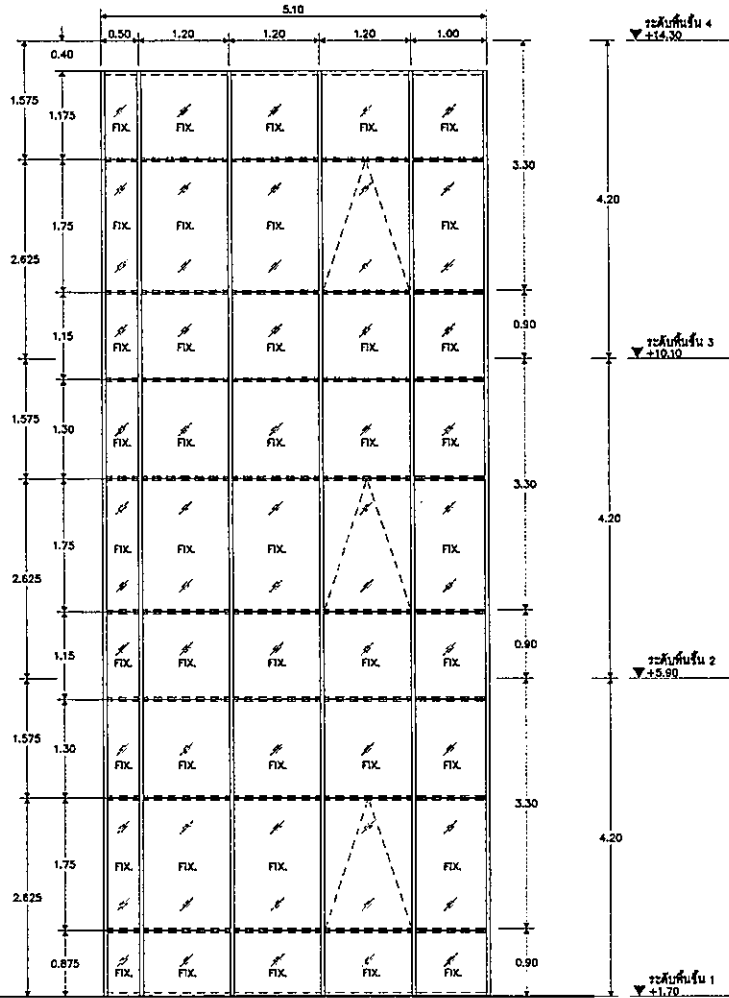
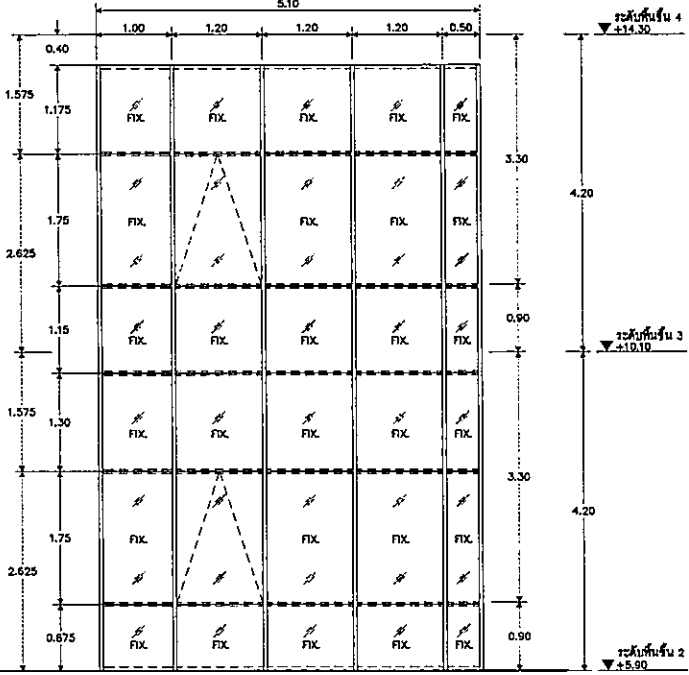
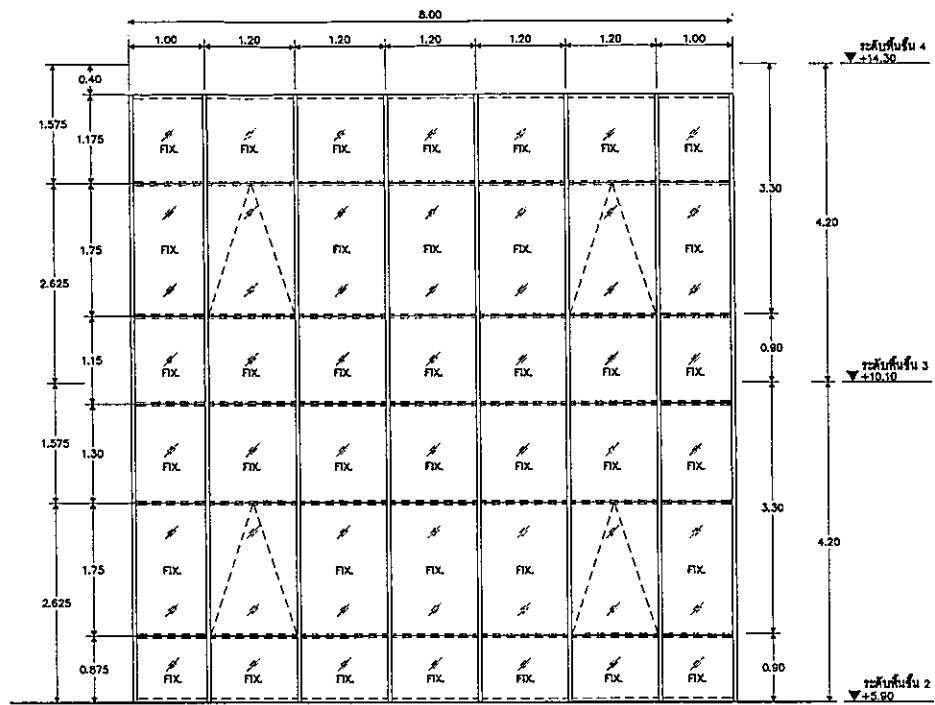
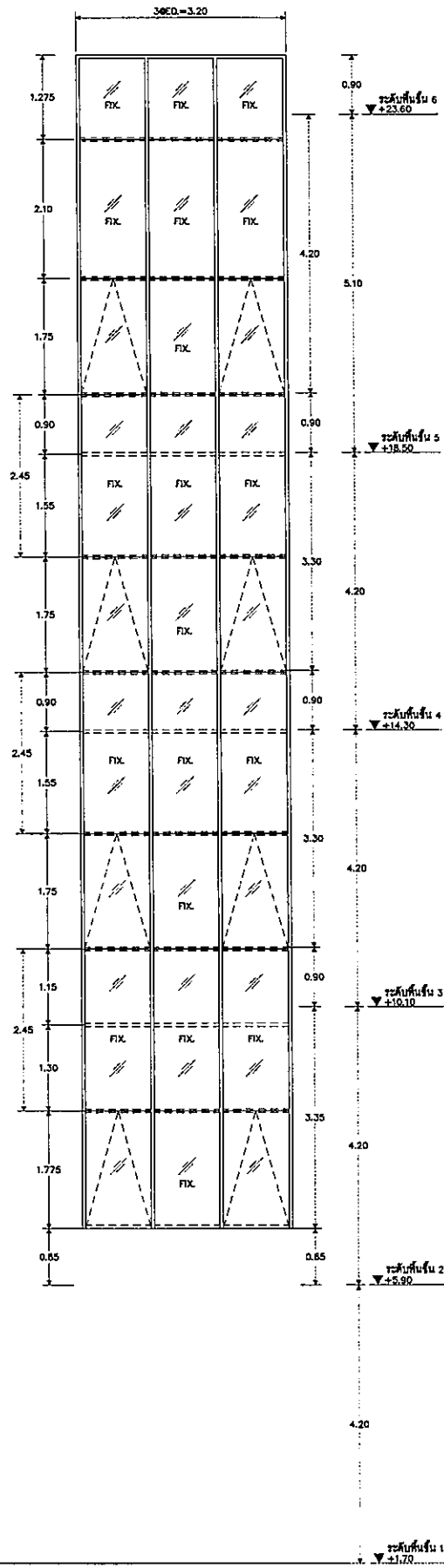
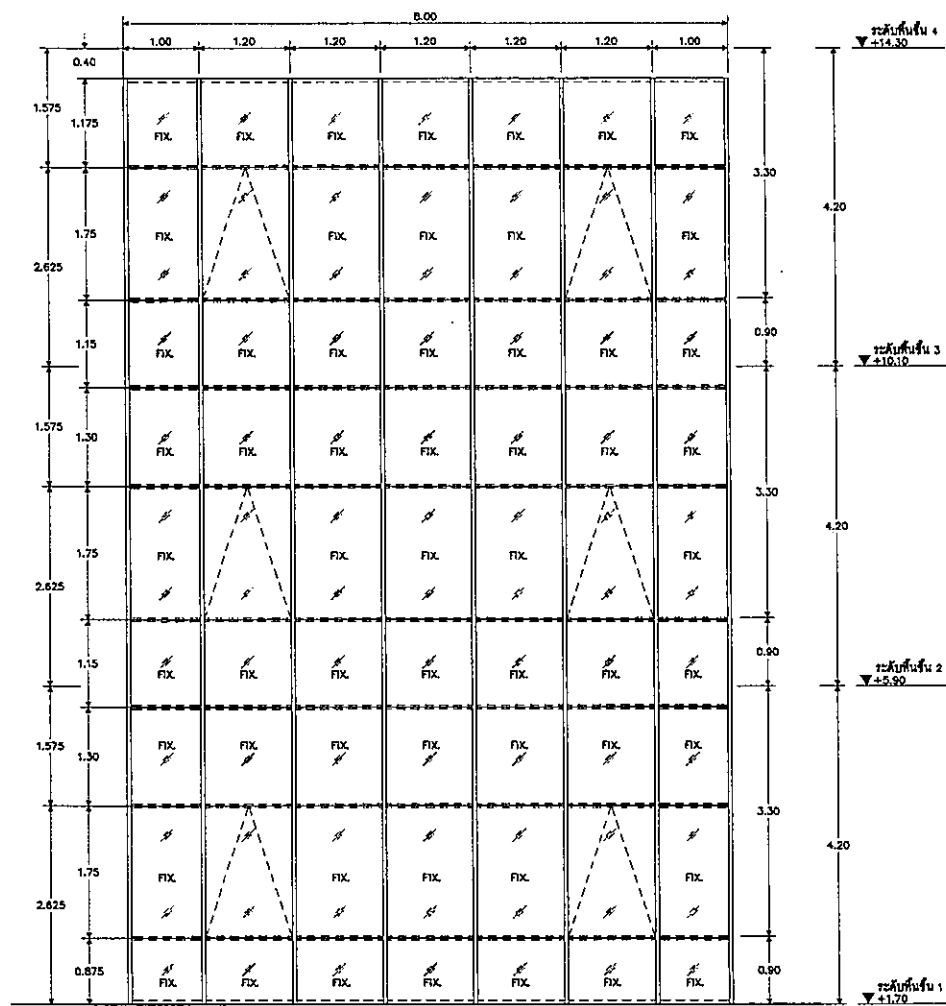

OWNER

โครงการก่อสร้าง
ศูนย์การแพทย์ธรรมศาสตร์

TPFC
บริษัท ทีพีเอฟ จำกัด
เลขที่ ๑๑๑ ถนนวิภาวดีรังสิต แขวงสามเสนนอก เขตห้วยขวาง กรุงเทพฯ ๑๐๑๑
โทรศัพท์ ๐๒-๕๖๒-๖๖๖๖ โทรสาร ๐๒-๕๖๒-๖๖๖๖ E-mail: tpfc@tpfc.com

บริษัท เอ็มซี อีทีซี จำกัด
เลขที่ ๑๑๑ ถนนวิภาวดีรังสิต แขวงสามเสนนอก เขตห้วยขวาง กรุงเทพฯ ๑๐๑๑
โทรศัพท์ ๐๒-๕๖๒-๖๖๖๖ โทรสาร ๐๒-๕๖๒-๖๖๖๖ E-mail: emctec@emctec.com

EMSI
บริษัท เอ็มเอสไอ คอนสตรัคชั่น จำกัด
เลขที่ ๑๑๑ ถนนวิภาวดีรังสิต แขวงสามเสนนอก เขตห้วยขวาง กรุงเทพฯ ๑๐๑๑
โทรศัพท์ ๐๒-๕๖๒-๖๖๖๖ โทรสาร ๐๒-๕๖๒-๖๖๖๖ E-mail: emsi@emsi.com

ผู้บริหารโครงการ วิศิษฐ์ สุขฤทธิกุลพงศ์	RD 4197	
สถาปนิก สถาปนิก เศรษฐ	RD 4183	
วิศวกร ธรณีวิทยา	RD 4184	
วิศวกร วิศวกรรมโยธา	RD 2087	
วิศวกร วิศวกรรมโยธา	RD 2088	
วิศวกร วิศวกรรมโยธา	RD 4706	
วิศวกร วิศวกรรมโยธา	RD 6725	
วิศวกร วิศวกรรมโยธา	RD 7582	
วิศวกร วิศวกรรมโยธา	RD 14049	
วิศวกร วิศวกรรมโยธา	RD 18807	
วิศวกรโยธา/คณาจารย์ใน คณะวิศวกรรมศาสตร์	RD 1132	
วิศวกรโยธา	RD 10813	
วิศวกรโยธา	RD 5654	
วิศวกรโยธา	RD 10813	
วิศวกรโยธา	RD 87	
วิศวกรโยธา	RD 7136	
วิศวกรโยธา	RD 5193	
วิศวกรโยธา	RD 37343	
วิศวกรโยธา	RD 3980	
ผู้เขียนระบบโครงสร้าง	RD 11269	
ผู้เขียนแบบ	RD 88	
ผู้เขียนแบบ	RD 128	

REVISIONS		
No.	DATE	DESCRIPTION

TITLE

แบบขยายหน้าตัด

FILE NO

SCALE

DATE ISSUED

20 พฤศจิกายน 2559

DRAWING NO.

TOTAL

A5-08

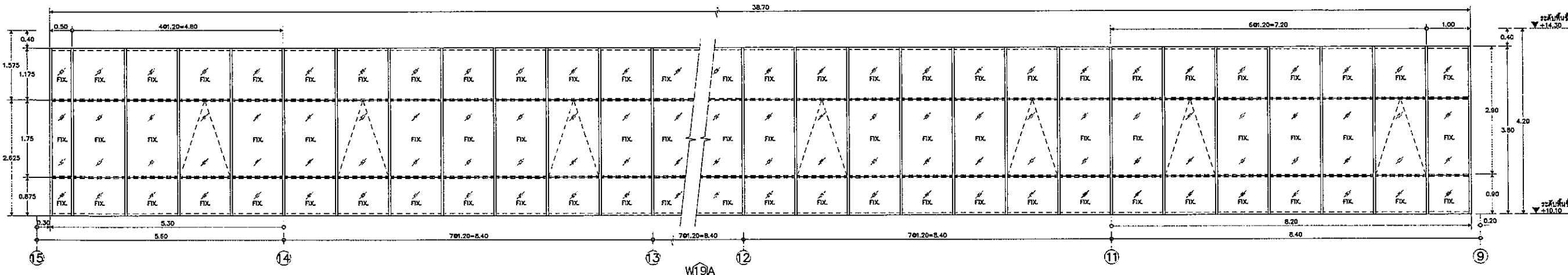
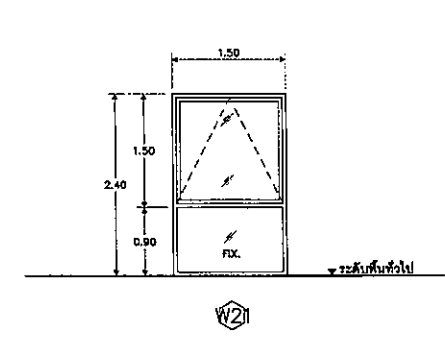
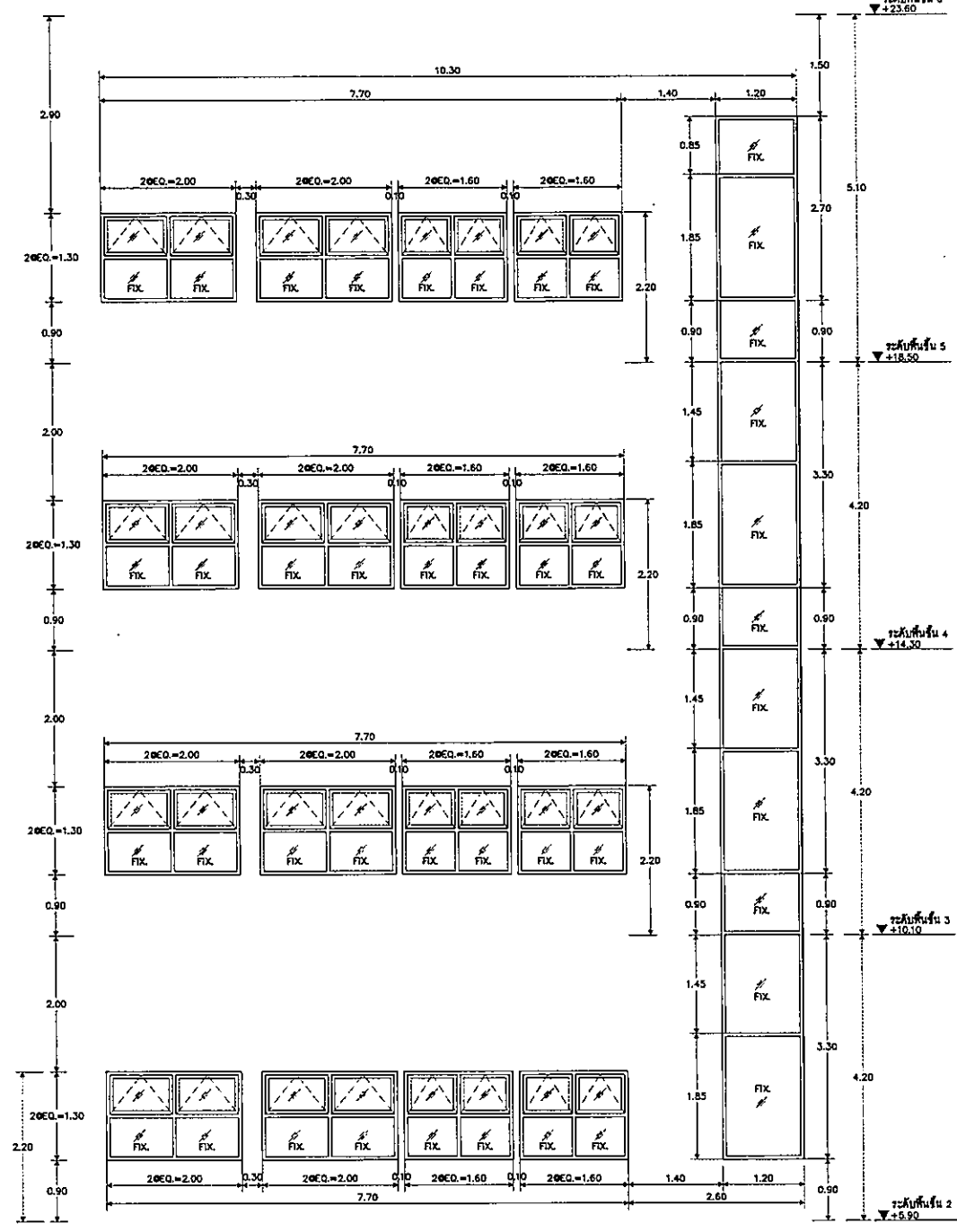
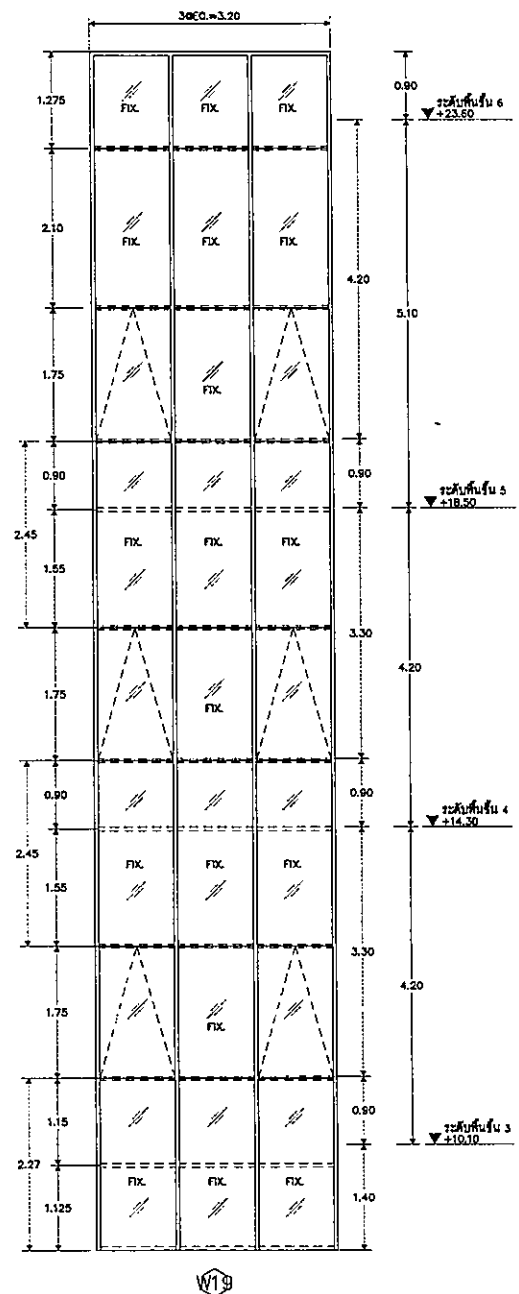
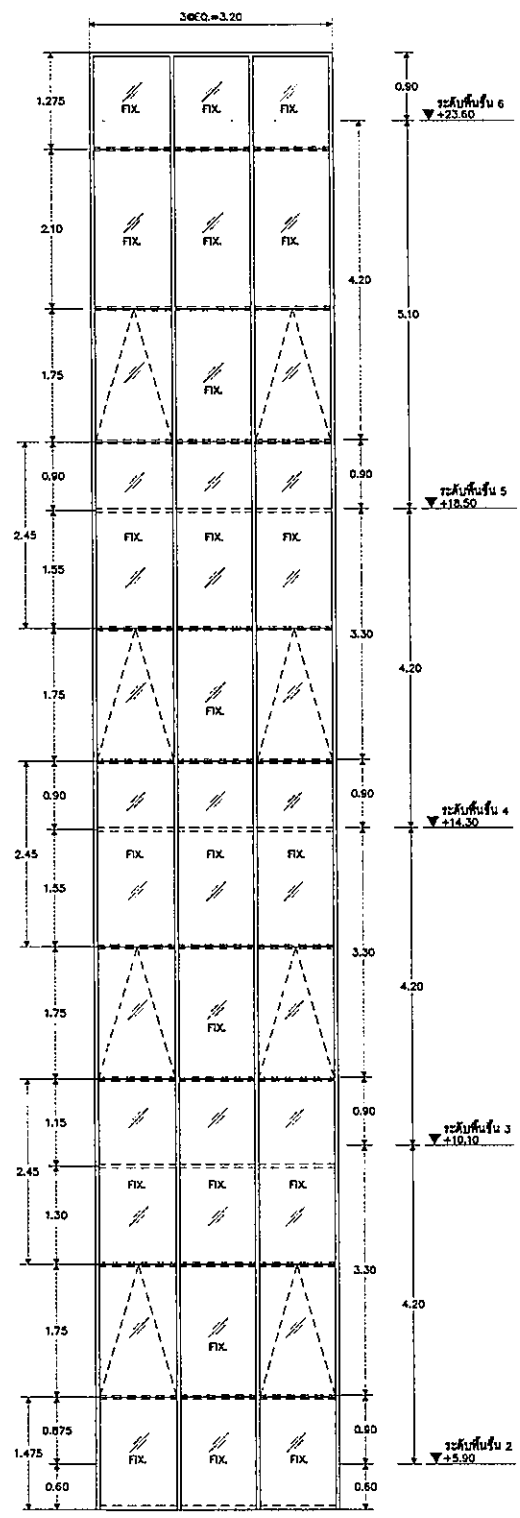

OWNER



โรงพยาบาลธรรมศาสตร์เฉลิมพระเกียรติ

PROJECT TITLE

โครงการก่อสร้าง
ศูนย์การแพทย์ธรรมศาสตร์
โรงพยาบาลธรรมศาสตร์เฉลิมพระเกียรติ

TPFC

บริษัท ทีพีเอฟซี จำกัด
11/1 ซอยสุขุมวิท 23 แขวงคลองเตยเหนือ เขตวัฒนา กรุงเทพฯ 10110
โทรศัพท์ 02-261-1111 โทรสาร 02-261-1111 E-mail tpfc@tpfc.com

REI

บริษัท แอลอี อาร์ จำกัด
11/1 ซอยสุขุมวิท 23 แขวงคลองเตยเหนือ เขตวัฒนา กรุงเทพฯ 10110
โทรศัพท์ 02-261-1111 โทรสาร 02-261-1111 E-mail reid@reid.com

EMSI

บริษัท เอ็มเอสไอ คอนซัลแตนท์ จำกัด
11/1 ซอยสุขุมวิท 23 แขวงคลองเตยเหนือ เขตวัฒนา กรุงเทพฯ 10110
โทรศัพท์ 02-261-1111 โทรสาร 02-261-1111 E-mail emsi@emsi.com

ผู้เขียนโครงการ ศิรินทร์ สุทธิกุลทรัพย์	ร.ด.4197	
สถาปนิก อลงกรณ์ ศวราชู	ร-ร.ด.483	
รณนที สอนคณีย์	ร-ร.ด.2087	
วิวัฒน์ บุญผด้อย	ร-ร.ด.2088	
พรชัย ฝักรอดประเสริฐ	ร-ร.ด.2088	
ฉัตรชัย สุขเกษม ณ สุพรรณ	ร-ร.ด.4706	
ไพฑูริย์ ศิริวิบูลย์	ร-ร.ด.6725	
สุวัฒน์ พานิชย์กุล	ร-ร.ด.7592	
สิริภา ศักดิ์กุล	ร-ร.ด.14049	
ปวีร์พร ศรีสิทธิ์	ร-ร.ด.18807	
วิศวกรสถาปัตย์/ตกแต่งภายใน สมณดี ศรีสังกร	ร-ร.ด.1132	
วิมลรัตน์ วัฒนอักษร		
สุวิมลทิพย์ คุ้มแสง		
วิศวกรโครงสร้าง/โยธา วิมล บุญผด้อย	ร.ด.5654	
ชนพรพร ชูทอง	ร.ด.10813	
วิศวกรสุขาภิบาล สุวิมล ศรีวิบูลย์กุล	ร.ด.87	
ธรรมชญูพร พรหมนิมิต	ร.ด.7136	
วิศวกรไฟฟ้า พรชดา นิมิตโชติ	ร.ด.5193	
ณิชา นิลกลาง	ร.ด.37343	
วิศวกรเครื่องกล สุพรชัย สุขเกษม	ร.ด.3880	
ผู้เขียนรายละเอียด/สถาปนิก ปวีร์พร ศรีสิทธิ์	ร.ด.11289	
สถาปนิก นพดล ศักดิ์ชัย	ร-ร.ด.86	
พรชัย วัฒนศิริพิทักษ์	ร-ร.ด.128	

REVISIONS

No.	DATE	DESCRIPTION

TITLE

แบบขยายหน้าต่าง

FILE NO

SCALE

DATE ISSUED

20 พฤศจิกายน 2559

DRAWING NO.

TOTAL

A5-09

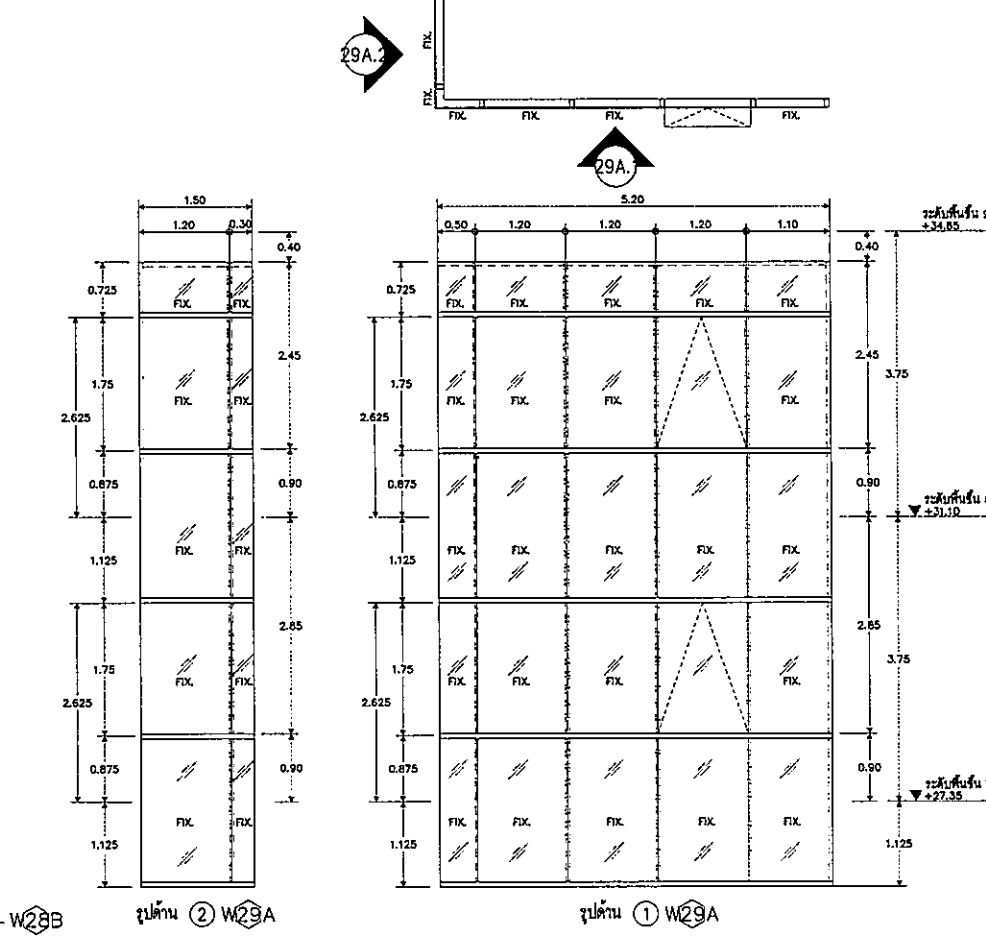
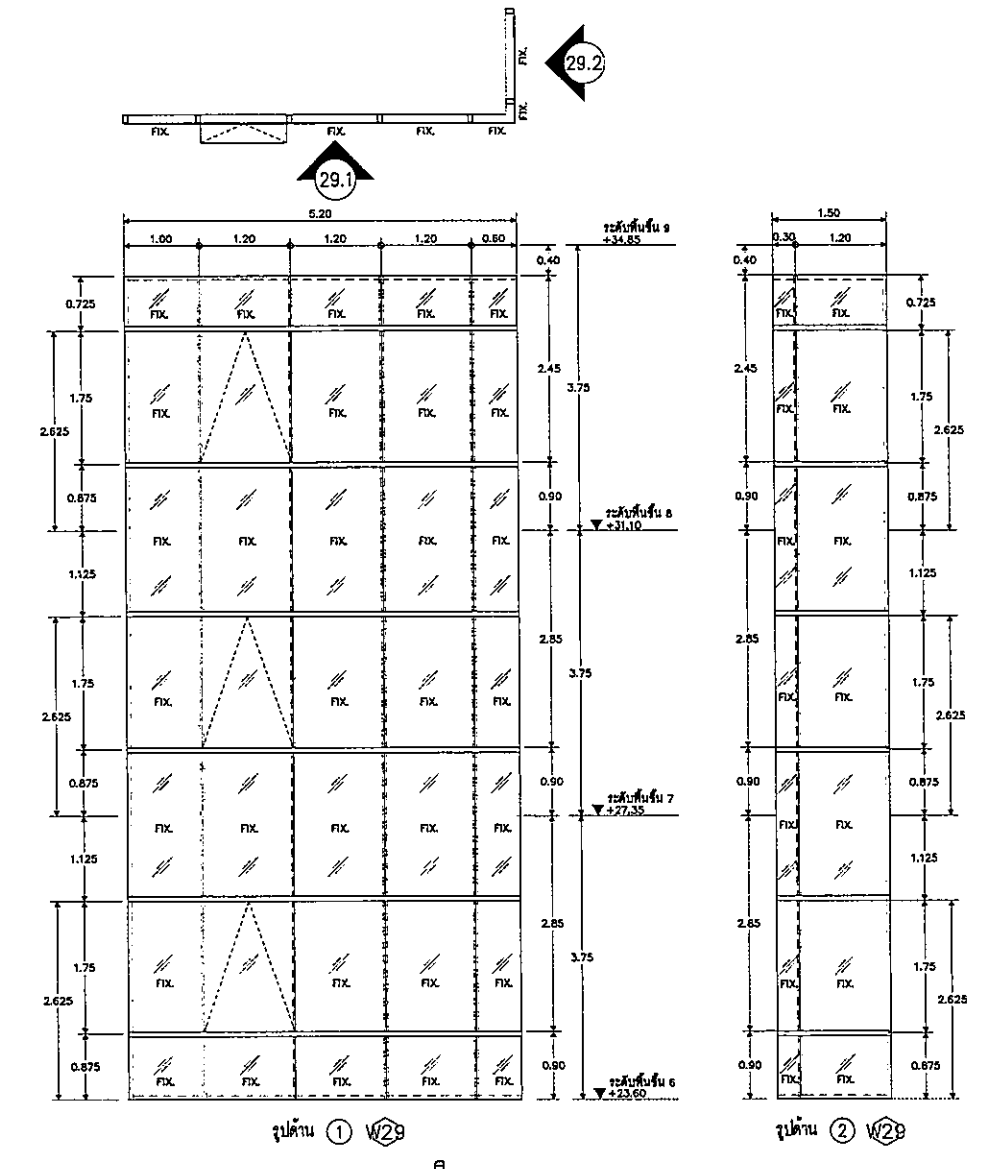
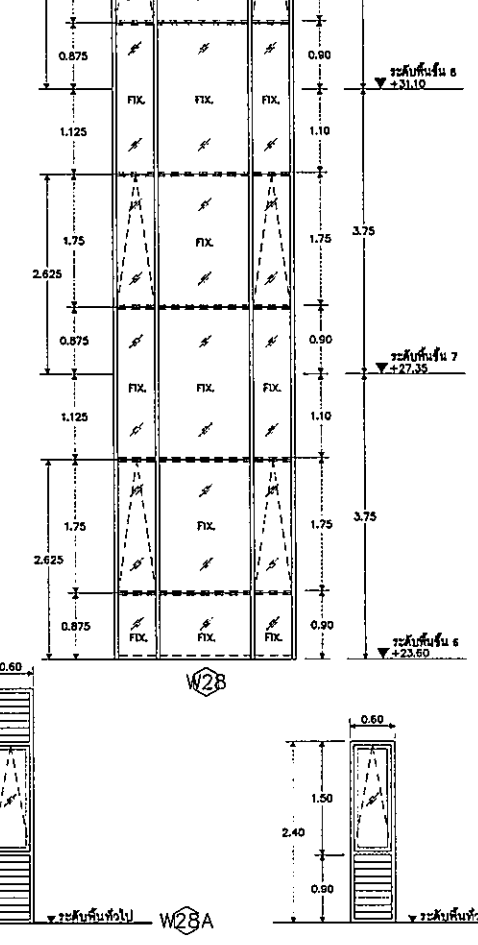
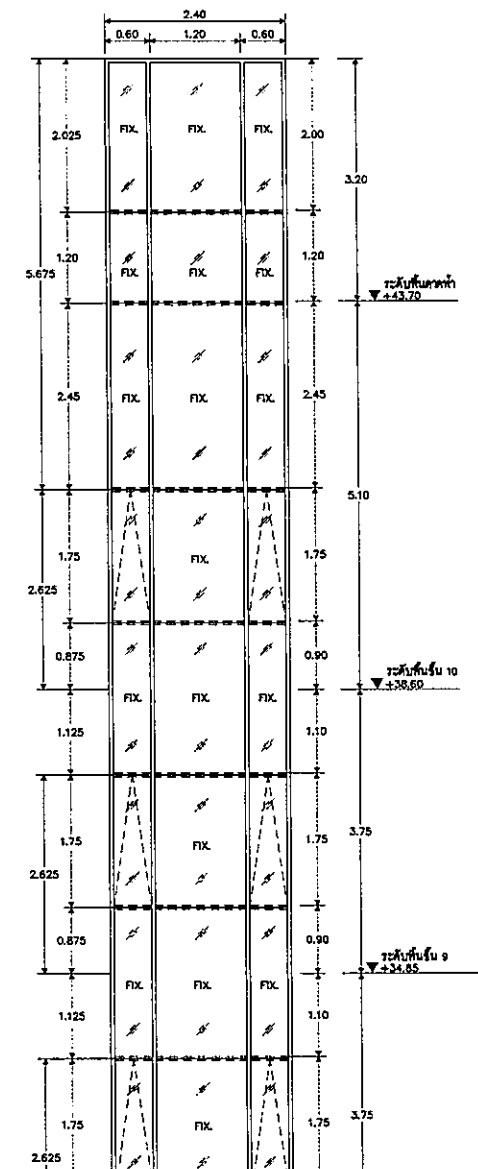
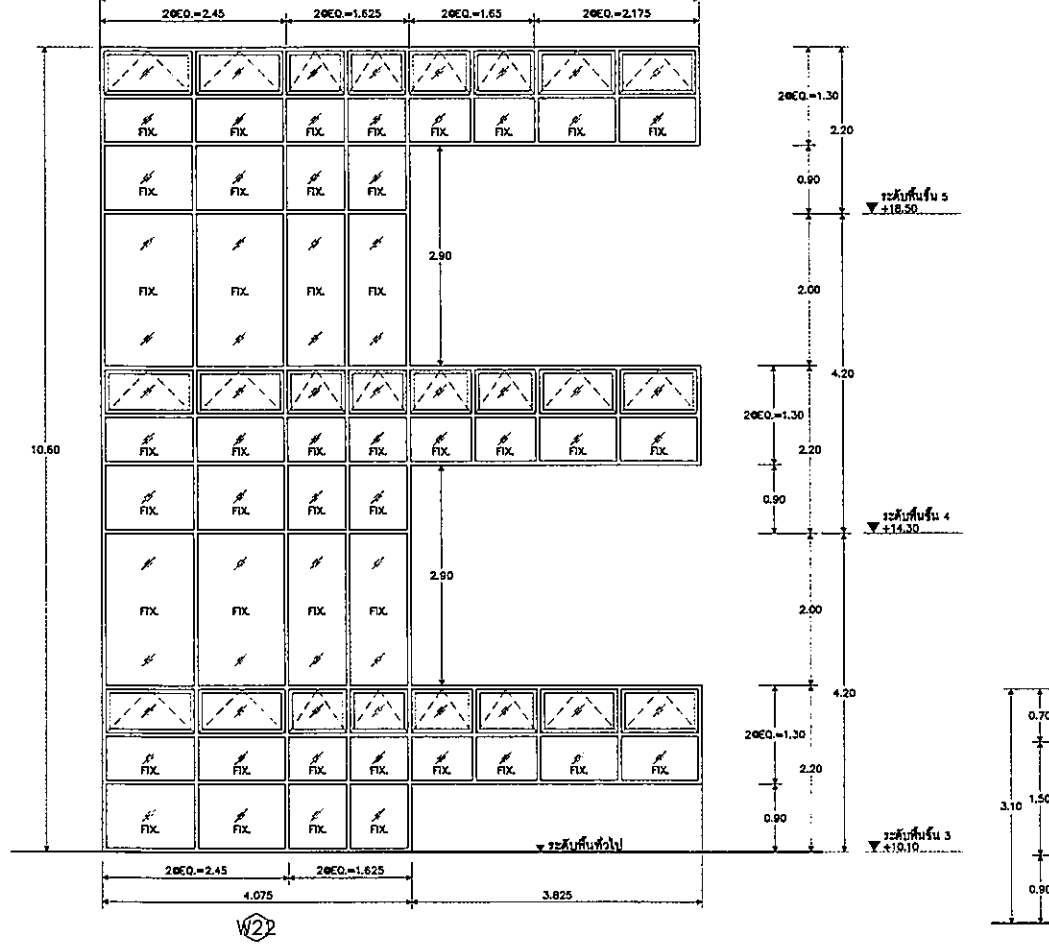
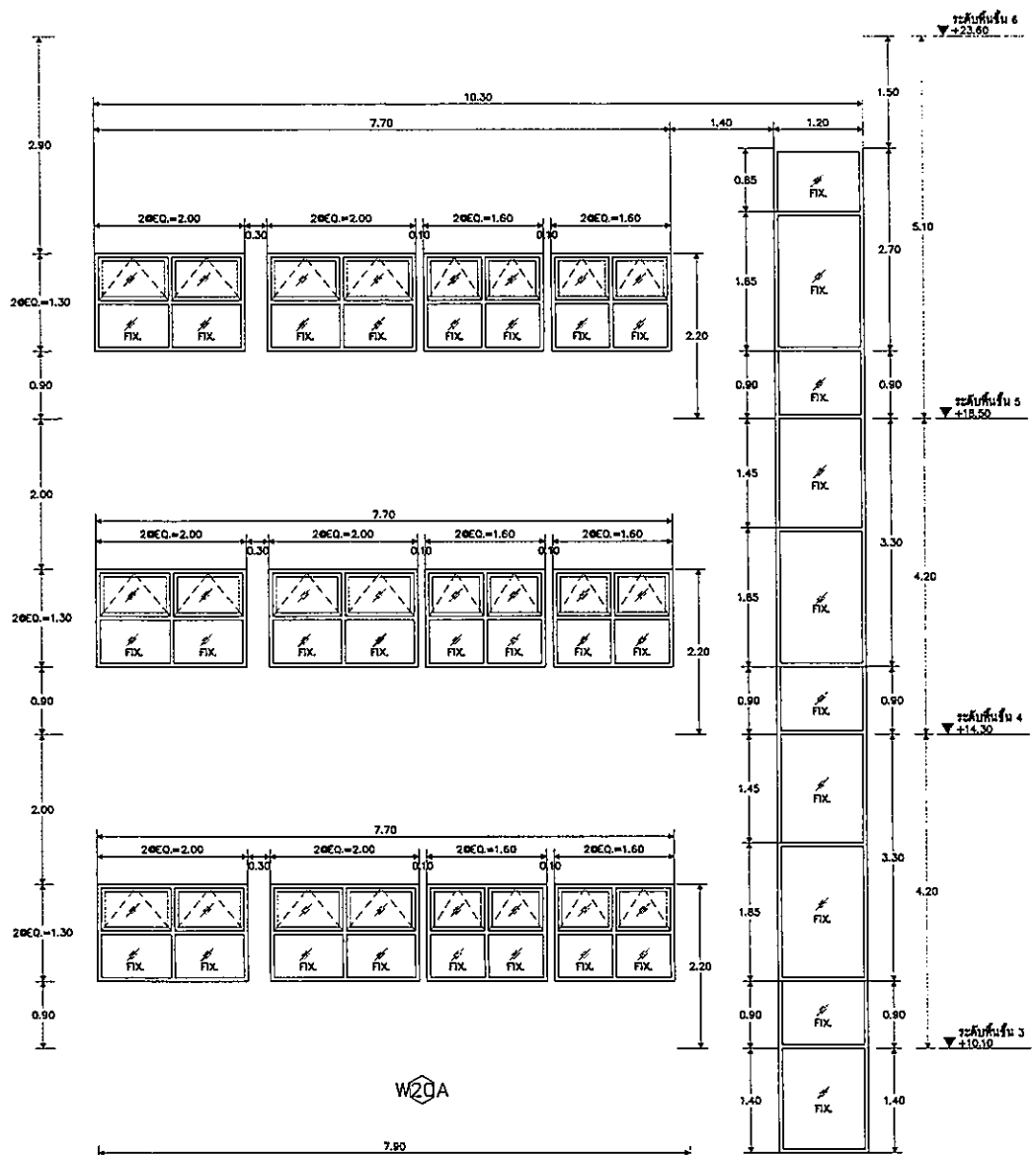

OWNER

โรงพยาบาลนครราชสีมาจังหวัดนครราชสีมา

PROJECT TITLE

โครงการก่อสร้าง
ศูนย์กายภาพบำบัดรวมศาสตร์
โรงพยาบาลนครราชสีมาจังหวัดนครราชสีมา

TPFC

บริษัท ทีพีเอฟซี อีเอ็นจิเนียริ่ง จำกัด
22 ซอยพหลโยธิน 44 แขวงสามยุค อ.เมือง จ.นครราชสีมา 30000
โทรศัพท์ 043-231-121-2 โทรสาร 043-231-121-1 E-mail: tpfc@tpfc.com

บริษัท แอสซี จำกัด
11/4 ซอยพหลโยธิน 22 แขวงสามยุค อ.เมือง จ.นครราชสีมา 30000
โทรศัพท์ 043-231-121-2 โทรสาร 043-231-121-1 E-mail: asst@asst.com

บริษัท แอสซี อีเอ็นจิเนียริ่ง จำกัด
11/4 ซอยพหลโยธิน 22 แขวงสามยุค อ.เมือง จ.นครราชสีมา 30000
โทรศัพท์ 043-231-121-2 โทรสาร 043-231-121-1 E-mail: asst@asst.com

ผู้บริหารโครงการ	จิติชัย ชุมภูฤกษ์	884197	
สถาปนิก	อลงกรณ์ ศรีสุข	7-80483	
	ธนสิทธิ์ สอนนาคย์	7-80547	
	วิรัตน์ บุญทวีชัย	8-802087	
	พชรชัย ศิริธรรมประเสริฐ	8-802088	
	จิรเชษฐ์ ชุมชน นฤเดช	7-804706	
	ไพศาล สิงห์วิบูลย์	7-806725	
	สุวัฒน์ พันธ์ชัยกุล	7-807592	
	ธีรภรณ์ ศาสตร์กุล	7-8014045	
	ปวีรพงศ์ ศรีวิท	7-8018807	
ผู้เขียนรายการ/ควบคุมรายการ	สมศักดิ์ ศรีสังวรณ์	7-804132	
วิศวกร	วศินทร กิตติเมธ	805654	
วิศวกรโครงสร้าง	ทศพรชัย พันธุ์แดง	8010813	
วิศวกรโครงสร้าง/โยธา	จิรัฐ บุญทวีโรจน์	805654	
	ธนกรณ์ ชูสง	8010813	
วิศวกรสถาปัตยกรรม	สุภัทรา สิริสัมพันธ์กุล	7687	
	ธรรมาภรณ์ พรหมนิภา	807136	
วิศวกรไฟฟ้า	ทรงเดช ฉิมโสม	8045193	
	ณัฏฐ์ สิมเสถียร	80437343	
วิศวกรเครื่องกล	สุรพงษ์ สุทธิวัฒน์	803980	
ผู้เขียนรายการระบบโลหิตวิทยา	ปวีรยุทธ ภัคคณีน	80411269	
วิศวกรสถาปนิก	นพดล ศักดิ์ชัย	7-80486	
	ชัชชัย ไชยมพิสิทธิ์	7-804128	

REVISIONS		
No.	DATE	DESCRIPTION

TITLE

แบบขยายหน้าต่าง

FILE NO

SCALE

DATE ISSUED

20 พฤศจิกายน 2559

DRAWING NO.

TOTAL

A5-10

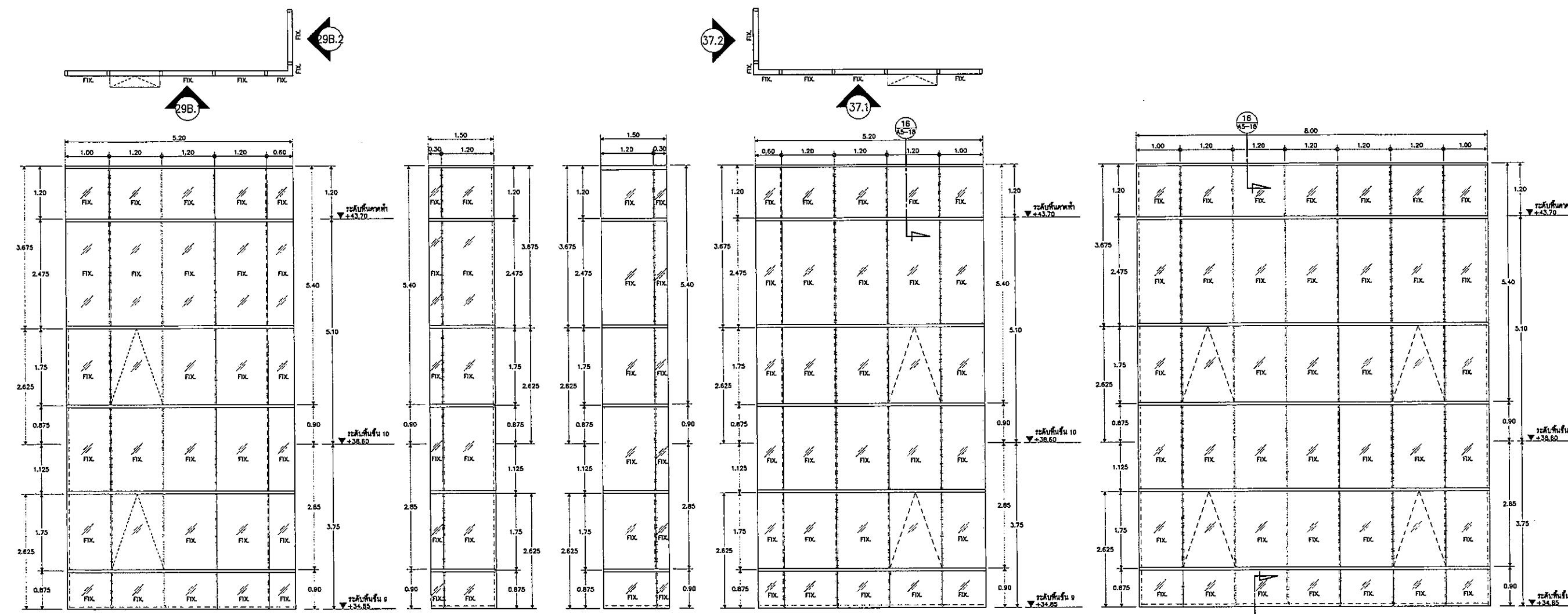

รูปด้าน ① W29B

รูปด้าน ② W29B

รูปด้าน ② W37

รูปด้าน ① W37

รูปด้าน ① W3B

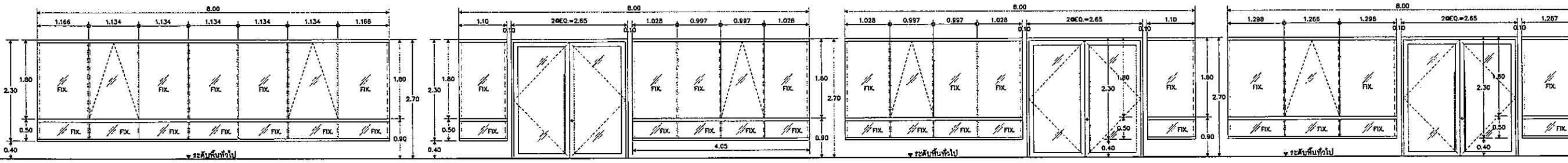

W30

W30A

W30B

W30C

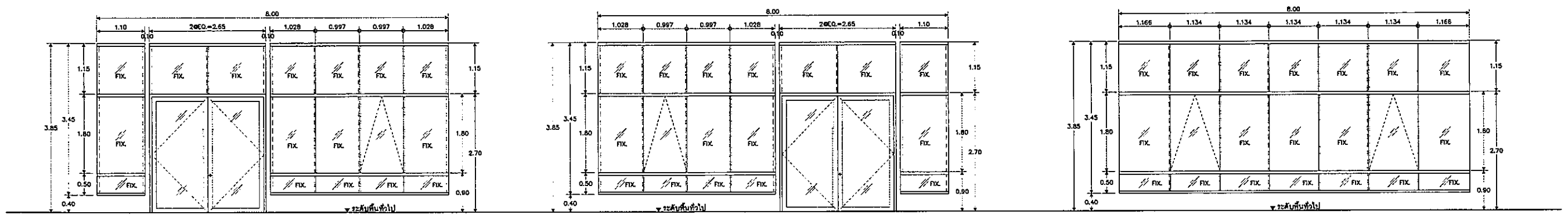

W30D

W30E

W30F

OWNER



โครงการก่อสร้าง
ศูนย์บริการแพทย์ธรรมศาสตร์

โครงการก่อสร้าง
ศูนย์บริการแพทย์ธรรมศาสตร์

TPFC

บริษัท ทีพีเอฟซี อีเอ็นจิเนียริ่ง จำกัด
10 ซอยพหลโยธิน 24 แขวงจตุจักร เขตจตุจักร กรุงเทพฯ 10200
โทรศัพท์ 02-255-1234 โทรสาร 02-255-1235 E-mail: info@tpfc.com

บริษัท เอ็มเอส อีเอ็นจิเนียริ่ง จำกัด
11/1 ซอยพหลโยธิน 21 แขวงจตุจักร เขตจตุจักร กรุงเทพฯ 10200
โทรศัพท์ 02-255-1234 โทรสาร 02-255-1235 E-mail: info@ems.com

บริษัท เอ็มเอส อีเอ็นจิเนียริ่ง จำกัด
11/1 ซอยพหลโยธิน 21 แขวงจตุจักร เขตจตุจักร กรุงเทพฯ 10200
โทรศัพท์ 02-255-1234 โทรสาร 02-255-1235 E-mail: info@ems.com

ผู้รับจ้างโครงการ	ศศิธร สุทธิพงษ์	RD.4197	
สถาปนิก	อลงกรณ์ ศาสตรา	ว-RD.483	
วิศวกร	สมเกียรติ อรรถสิทธิ์	ว-RD.547	
ผู้เขียน	บุญธรรม อรรถสิทธิ์	ว-RD.2087	
ช่างเขียน	ศิริวรรณ อรรถสิทธิ์	ว-RD.2088	
ช่างเขียน	จุฑามาศ อ.สุพรรณ	ว-RD.4706	
วิศวกร	ศิริวรรณ อรรถสิทธิ์	ว-RD.6725	
ผู้เขียน	พจนานันท์ อรรถสิทธิ์	ว-RD.7592	
ช่างเขียน	ศศิธร สุทธิพงษ์	ว-RD.14049	
ผู้ตรวจสอบ	ศศิธร สุทธิพงษ์	ว-RD.18907	

วิศวกรควบคุม/ควบคุมงานภายใน

สมศักดิ์ อรรถสิทธิ์

RD.4132

วิศวกรควบคุม/ควบคุมงานภายนอก

วิมลวรรณ อรรถสิทธิ์

RD.5654

RD.10813

วิศวกรควบคุม/ควบคุมงาน

ศศิธร สุทธิพงษ์

RD.483

RD.7136

วิศวกรไฟฟ้า

พจนานันท์ อรรถสิทธิ์

RD.5193

RD.37343

วิศวกรเครื่องกล

ศศิธร สุทธิพงษ์

RD.3280

ผู้ตรวจสอบระบบโครงสร้าง/ควบคุมงาน

ปัทมาพร อรรถสิทธิ์

RD.11269

วิศวกรสถาปนิก

พจนานันท์ อรรถสิทธิ์

ว-RD.886

RD.1126

REVISIONS

No.	DATE	DESCRIPTION

TITLE

แบบขยายหน้าตัด

FILE NO

SCALE

DATE ISSUED

20 พฤศจิกายน 2559

DRAWING NO.

TOTAL

A5-11

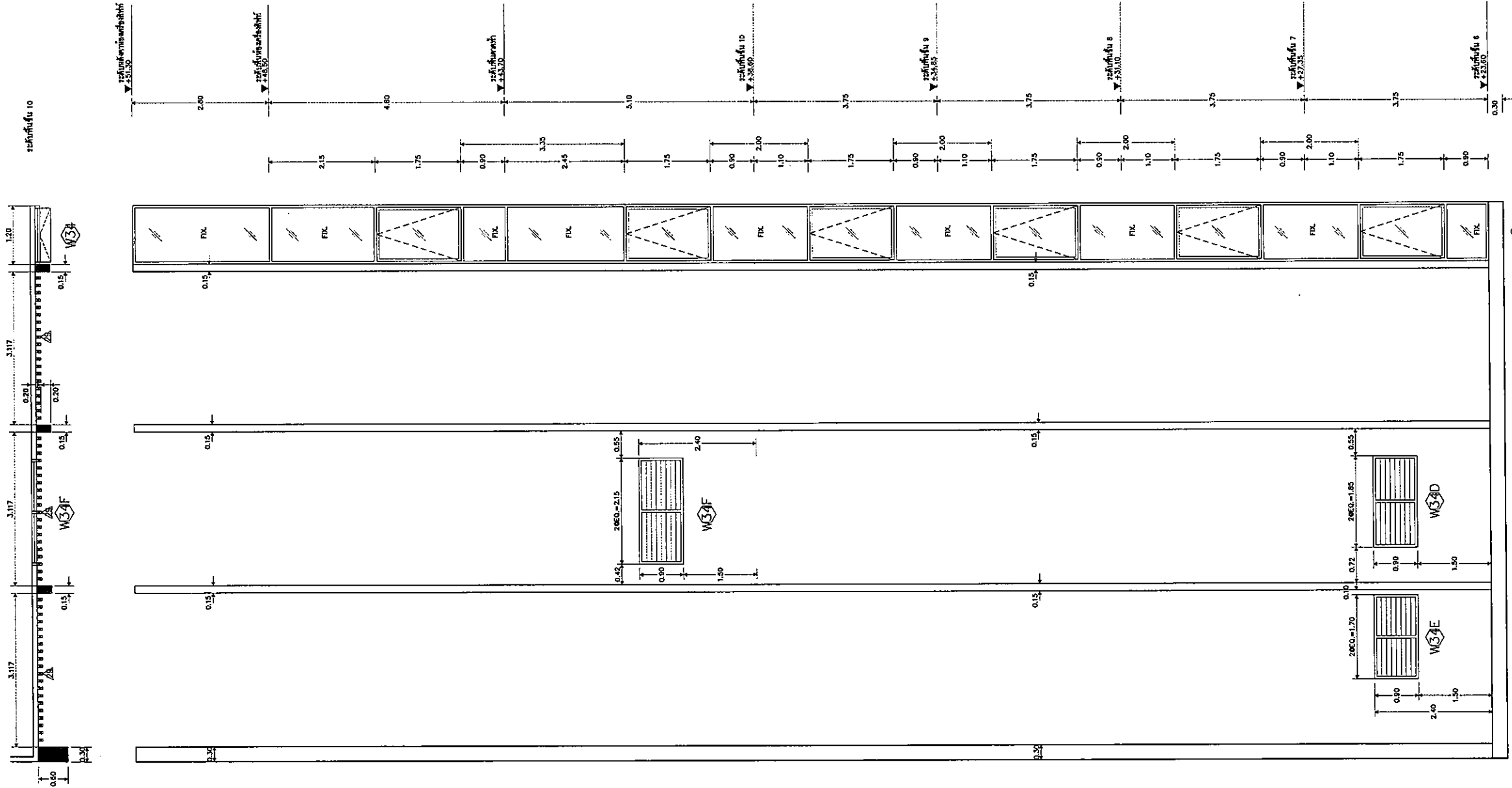

OWNER



โรงพยาบาลนครราชสีมาเฉลิมพระเกียรติ

PROJECT TITLE

โครงการก่อสร้าง
ศูนย์การแพทย์นครราชสีมา

โรงพยาบาลนครราชสีมาเฉลิมพระเกียรติ

 TPFC

บริษัท ทีพีซี จำกัด

11/1 ซอยสุขุมวิท 23 แขวงคลองตันเหนือ เขตวัฒนา กรุงเทพมหานคร 10110
โทรศัพท์ 02-252-1515 โทรสาร 02-252-1515 E-mail: tpfc@tpfc.com

 RSC























บริษัท แอสซี จำกัด

11/1 ซอยสุขุมวิท 23 แขวงคลองตันเหนือ เขตวัฒนา กรุงเทพมหานคร 10110
โทรศัพท์ 02-252-1515 โทรสาร 02-252-1515 E-mail: asst@asst.com

 EMS

บริษัท อีเอ็มเอส คอนสตรัคชั่น จำกัด

6/12 ซอยสุขุมวิท 23 แขวงคลองตันเหนือ เขตวัฒนา กรุงเทพมหานคร 10110
โทรศัพท์ 02-252-2775 โทรสาร 02-252-2777 E-mail: ems@ems.com

ผู้บริหารโครงการ	วิศิษฐ์ สุขชัยกุล	8104197	
สถาปนิก	อลงกรณ์ สุขชัย	7-80.463	
สถาปนิก ควบคุม	วิศิษฐ์ สุขชัยกุล	7-80.547	
ช่างเขียน	บุญกมลวิทย์	8-80.2087	
ทนาย	พิชิตกร เป็ระลา	8-80.2088	
วิศวกร	สุทธยา ณ สุพรรณ	7-80.4706	
วิศวกร	ศิริวิภาวดี	7-80.6725	
ผู้ควบคุม	พจนวิบูลย์	7-80.7592	
วิศวกร	คำสุด	7-80.14049	
วิศวกร	ภัสสิณี	7-80.18007	
หัวหน้าช่าง/ช่างควบคุมภายใน	สมมติ สุขชัยธรรม	7-80.1132	
วิศวกร	วงศ์เทพ นนท		
วิศวกร	วิจิตรกร ใจดี		
วิศวกร	บุญรอด ใจดี	8105654	
วิศวกร	นพรัตน์ นนท	810813	
วิศวกร	สุทธยา สุขชัย	803980	
ผู้เขียนรายละเอียด	บุญกมลวิทย์ สุขชัยกุล	80.2136	
วิศวกรไฟฟ้า	พจนกร อธิโรต	80.5193	
วิศวกร	นิลา นนท	80.37343	
วิศวกร	สุทธยา สุขชัย	803980	
ผู้เขียนรายละเอียด	บุญกมลวิทย์ สุขชัยกุล	80.2136	
วิศวกร	พจนกร อธิโรต	80.5193	
วิศวกร	นิลา นนท	80.37343	

REVISIONS	
No.	DESCRIPTION

TITLE

แบบขยายหน้าต่าง

FILE NO	SCALE
DATE ISSUED	20 พฤศจิกายน 2559
DRAWING NO.	TOTAL
A5-12	

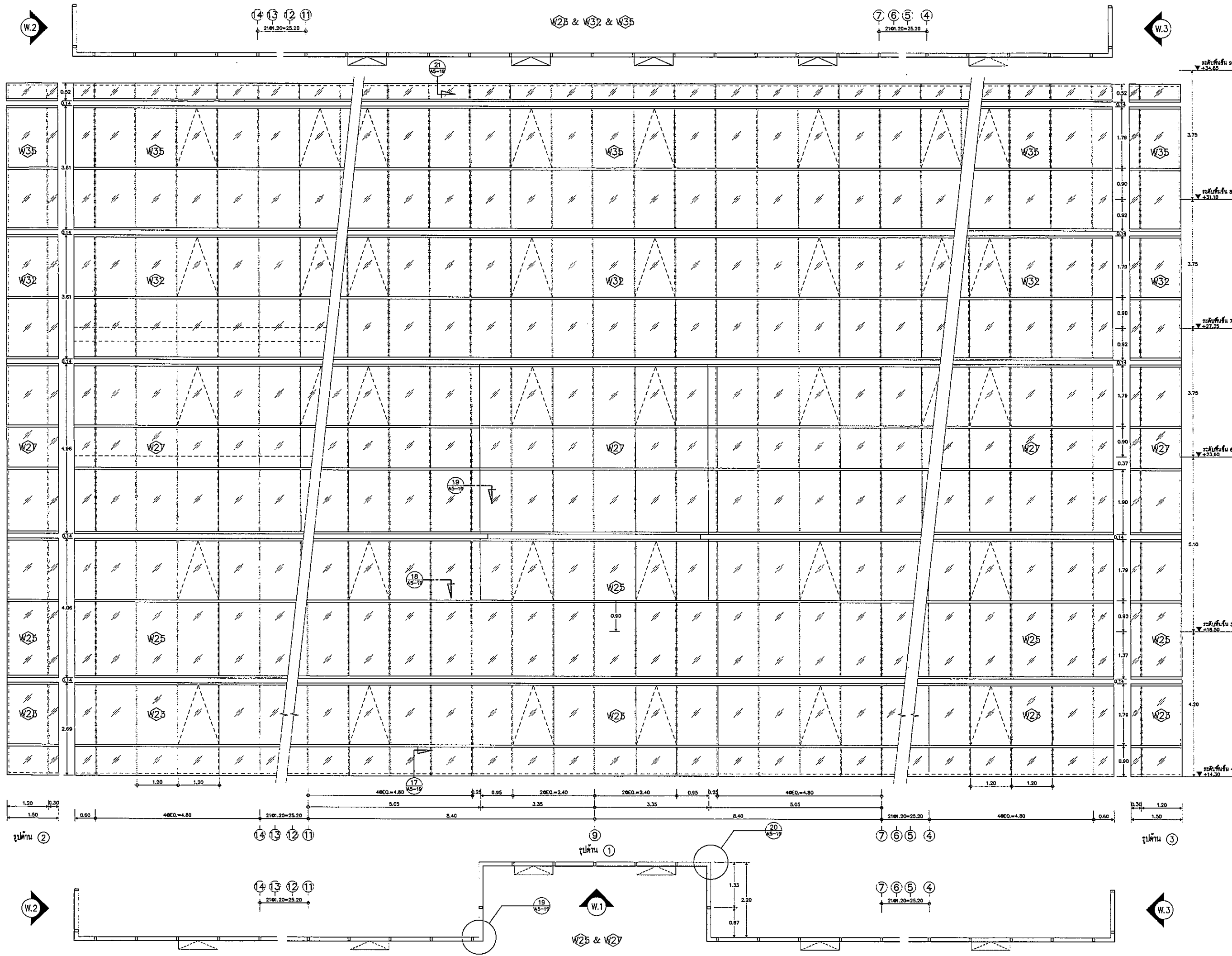

OWNER

โครงการก่อสร้าง
ศูนย์บริการแพทย์ธรรมศาสตร์
โรงพยาบาลธรรมศาสตร์เฉลิมพระเกียรติ

บริษัท ทีพีซี จำกัด
111 ซอยสุขุมวิท 21 แขวงคลองตันเหนือ เขตวัฒนา กรุงเทพฯ 10110
โทร 0-2261-6111 โทรสาร 02-261-7777 E-mail: info@tpc.com

บริษัท เอ็มเอสไอ จำกัด
111 ซอยสุขุมวิท 21 แขวงคลองตันเหนือ เขตวัฒนา กรุงเทพฯ 10110
โทร 0-2261-6111 โทรสาร 02-261-7777 E-mail: info@emsi.com

ผู้รับเหมาโครงการ	ศิริชัย คุ้มชูพงศ์	RD 4197	
สถาปนิก	เอกภรณ์ ศาสตร์	RD 483	
สถาปนิก ควบคุมงาน	วิวัฒน์ บุญผด้อย	RD 2087	
วิศวกร ควบคุมงาน	ศรชัย นิลวรรณประเสริฐ	RD 2088	
วิศวกร ควบคุม งาน สุขาภิบาล	ไพศาล สิงห์ชูวงศ์	RD 4706	
วิศวกร ควบคุม งาน ไฟฟ้า	วิวัฒน์ ทรัพย์บุญ	RD 6725	
วิศวกร ควบคุม งาน ประปา	ศิริชัย คุ้มชูพงศ์	RD 7592	
วิศวกร ควบคุม งาน ภูมิสถาปัตย์	วิวัฒน์ คุ้มชูพงศ์	RD 14046	
วิศวกร ควบคุม งาน วิศวกรรมโยธา	วิวัฒน์ คุ้มชูพงศ์	RD 10907	
ผู้ควบคุมงาน/ควบคุมงานโยธา	ศิริชัย คุ้มชูพงศ์	RD 4197	
วิศวกร ควบคุม งาน ภูมิสถาปัตย์	วิวัฒน์ คุ้มชูพงศ์	RD 14046	
วิศวกร ควบคุม งาน วิศวกรรมโยธา	วิวัฒน์ คุ้มชูพงศ์	RD 10907	
วิศวกร ควบคุม งาน ไฟฟ้า	วิวัฒน์ ทรัพย์บุญ	RD 6725	
วิศวกร ควบคุม งาน ประปา	วิวัฒน์ ทรัพย์บุญ	RD 7592	
วิศวกร ควบคุม งาน ภูมิสถาปัตย์	วิวัฒน์ คุ้มชูพงศ์	RD 14046	
วิศวกร ควบคุม งาน วิศวกรรมโยธา	วิวัฒน์ คุ้มชูพงศ์	RD 10907	

REVISIONS	No.	DATE	DESCRIPTION

TITLE

แบบขยายหน้าต่าง

FILE NO

SCALE

DATE ISSUED

20 พฤศจิกายน 2559

DRAWING NO.

TOTAL

A5-13

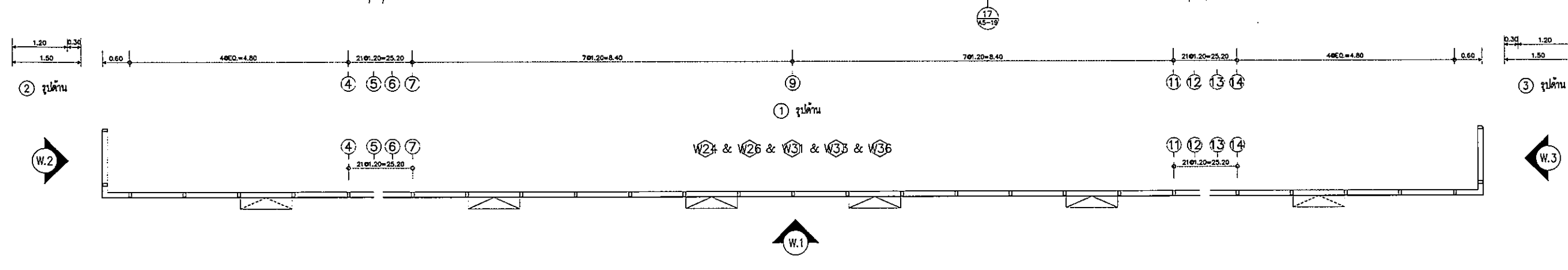
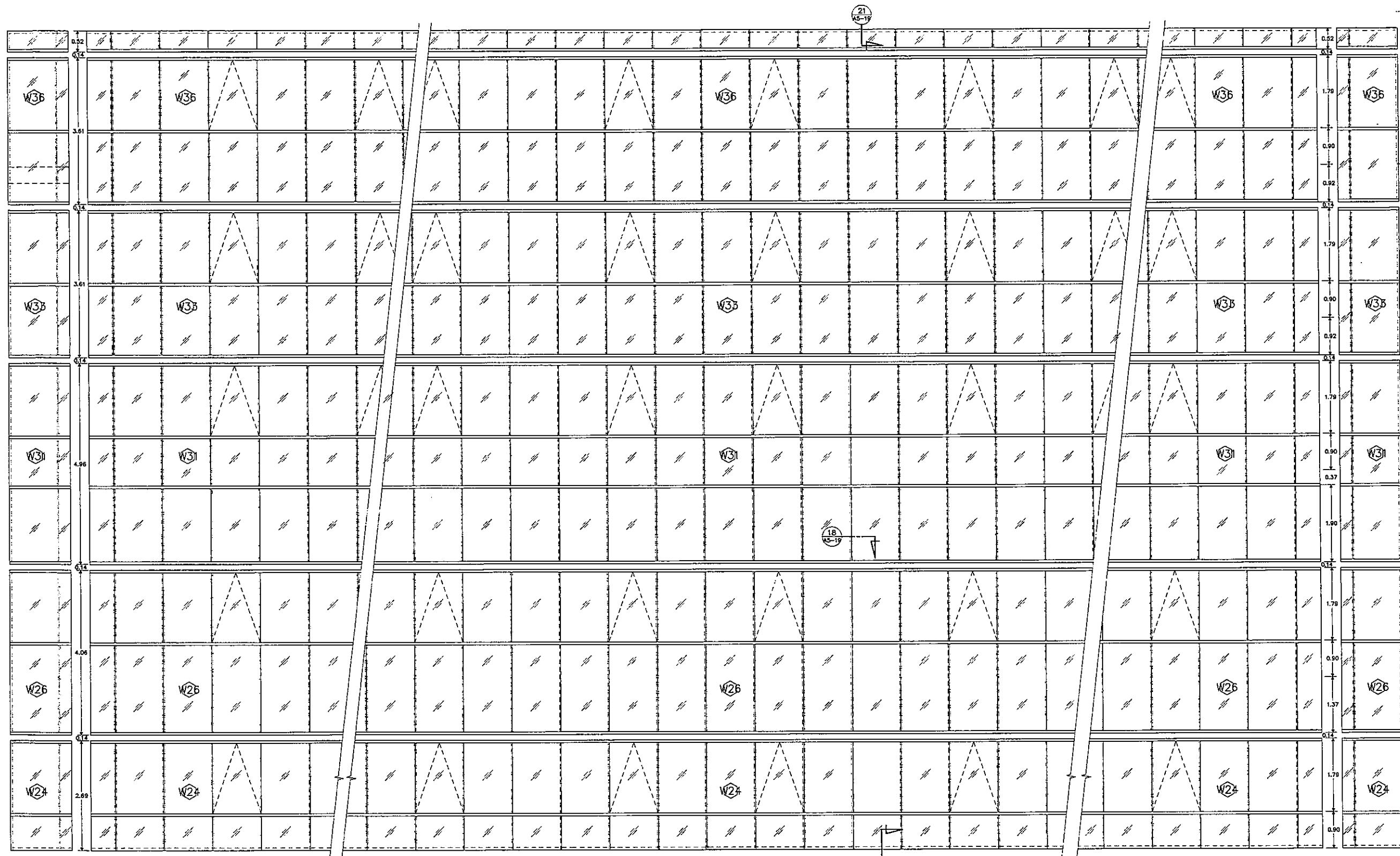

OWNER

โครงการก่อสร้าง
ศูนย์บริการแพทย์ธรรมศาสตร์

PROJECT TITLE

โครงการก่อสร้าง
ศูนย์บริการแพทย์ธรรมศาสตร์

TPFC

บริษัท ทีพีเอฟ จำกัด

บริษัท เอ็มเอสไอ จำกัด

EMSI

บริษัท เอ็มเอสไอ จำกัด

ผู้บริหารโครงการ	วิศิษฐ์ ชุมภูวกุล	01-4197	
สถาปนิก			
สถาปนิก ควบคุม	ว.-01-483		
สถาปนิก รับผิดชอบ	ว.-01-547		
วิศวกร ควบคุม	ว.-01-2087		
วิศวกร ควบคุมระบบ	ว.-01-2088		
วิศวกร ควบคุม ๓ มิติ	ว.-01-4706		
วิศวกร ควบคุม ๒ มิติ	ว.-01-6725		
วิศวกร ควบคุม ๑ มิติ	ว.-01-7592		
วิศวกร ควบคุม ๐ มิติ	ว.-01-14049		
วิศวกร ควบคุม	ว.-01-18007		
ผู้เขียนรายการ/ควบคุมภายใน			
ควบคุม ๓ มิติ	ว.-01-1132		
ควบคุม ๒ มิติ			
ควบคุม ๑ มิติ			
วิศวกรโครงการ/โยธา			
วิศวกร ควบคุมโยธา	01-5654		
วิศวกร ควบคุม	01-10813		
วิศวกร ควบคุมอาคาร			
วิศวกร ควบคุม	01-87		
วิศวกร ควบคุม	01-7136		
วิศวกรไฟฟ้า			
วิศวกร ควบคุม	01-5193		
วิศวกร ควบคุม	01-37343		
วิศวกร ควบคุม			
วิศวกร ควบคุม	01-3980		
ผู้เขียนรายการระบบ/ควบคุมโปรแกรม			
ควบคุม ๓ มิติ	01-11269		
วิศวกร ควบคุม	ว.-01-88		
วิศวกร ควบคุม	ว.-01-128		

REVISIONS	No.	DATE	DESCRIPTION

TITLE

แบบขยายหน้าต่าง

FILE NO

SCALE

DATE ISSUED

20 พฤษภาคม 2559

DRAWING NO.

TOTAL

A5-14

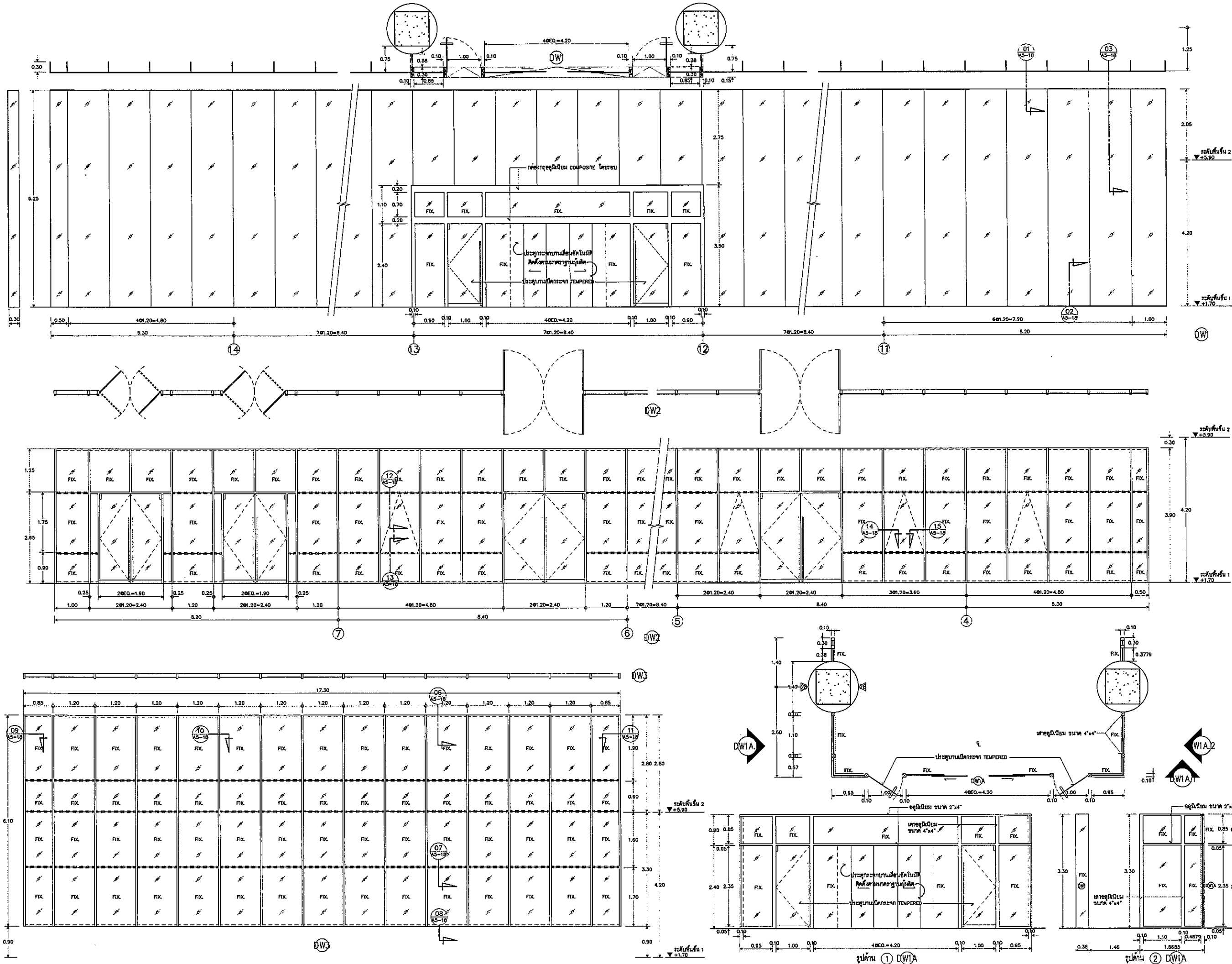





















OWNER

 โรงพยาบาลธรรมศาสตร์เฉลิมพระเกียรติ

PROJECT TITLE
 โครงการก่อสร้าง
 ศูนย์การแพทย์ธรรมศาสตร์
 โรงพยาบาลธรรมศาสตร์เฉลิมพระเกียรติ

TPFC
 บริษัท ทีพีเอฟ จำกัด
 17 ถนนวิภาวดีรังสิต แขวงสามเสนใน เขตพญาไท กรุงเทพมหานคร 10660
 โทรศัพท์ 02-261-1711 โทรสาร 02-261-1811 E-mail tpfc@tpfc.com

REI
 บริษัท เอ็มไอ จำกัด
 17 ถนนวิภาวดีรังสิต แขวงสามเสนใน เขตพญาไท กรุงเทพมหานคร 10660
 โทรศัพท์ 02-261-1711 โทรสาร 02-261-1811 E-mail emi@emi.com

EMSI
 บริษัท เอ็มเอสไอ คอนสตรัคชั่น จำกัด
 17 ถนนวิภาวดีรังสิต แขวงสามเสนใน เขตพญาไท กรุงเทพมหานคร 10660
 โทรศัพท์ 02-261-1711 โทรสาร 02-261-1811 E-mail emsi@emsi.com

ผู้บริหารโครงการ ศศิธร สุทธิกุลพาณิชย์	ร.ร.4197	
สถาปนิก สถาปนิก ตรีชัย	ร.ร.483	
สถาปนิก ตรีชัย	ร.ร.547	
วิศวกร ตรีชัย	ร.ร.2087	
วิศวกร ตรีชัย	ร.ร.2088	
วิศวกร ตรีชัย	ร.ร.4706	
วิศวกร ตรีชัย	ร.ร.6725	
วิศวกร ตรีชัย	ร.ร.5292	
วิศวกร ตรีชัย	ร.ร.14049	
วิศวกร ตรีชัย	ร.ร.18807	
วิศวกร ตรีชัย	ร.ร.1132	
วิศวกร ตรีชัย	ร.ร.5654	
วิศวกร ตรีชัย	ร.ร.10813	
วิศวกร ตรีชัย	ร.ร.87	
วิศวกร ตรีชัย	ร.ร.7136	
วิศวกร ตรีชัย	ร.ร.5193	
วิศวกร ตรีชัย	ร.ร.37343	
วิศวกร ตรีชัย	ร.ร.3880	
วิศวกร ตรีชัย	ร.ร.11269	
วิศวกร ตรีชัย	ร.ร.86	
วิศวกร ตรีชัย	ร.ร.128	

REVISIONS	No.	DATE	DESCRIPTION

TITLE
แบบขยายประตู

FILE NO. SCALE

DATE ISSUED 20 พฤษภาคม 2559

DRAWING NO. TOTAL

A5-15

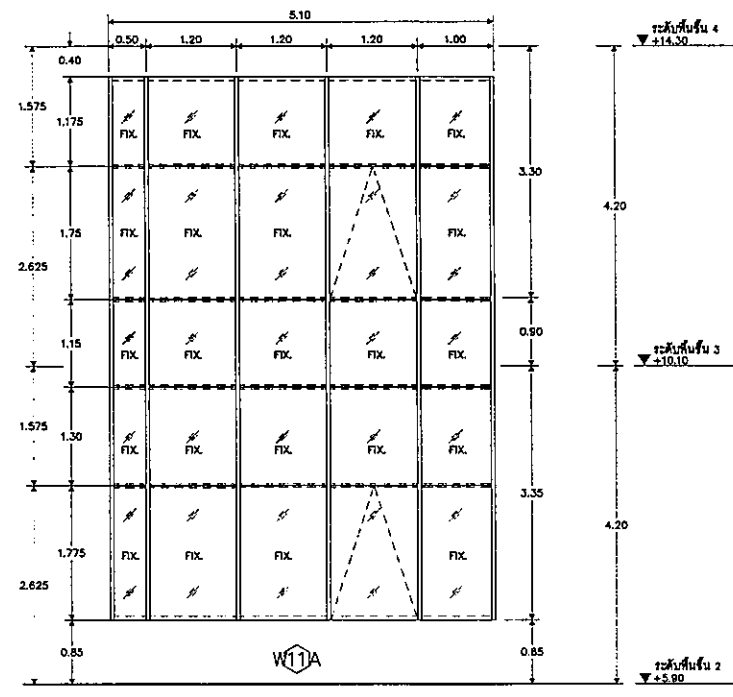
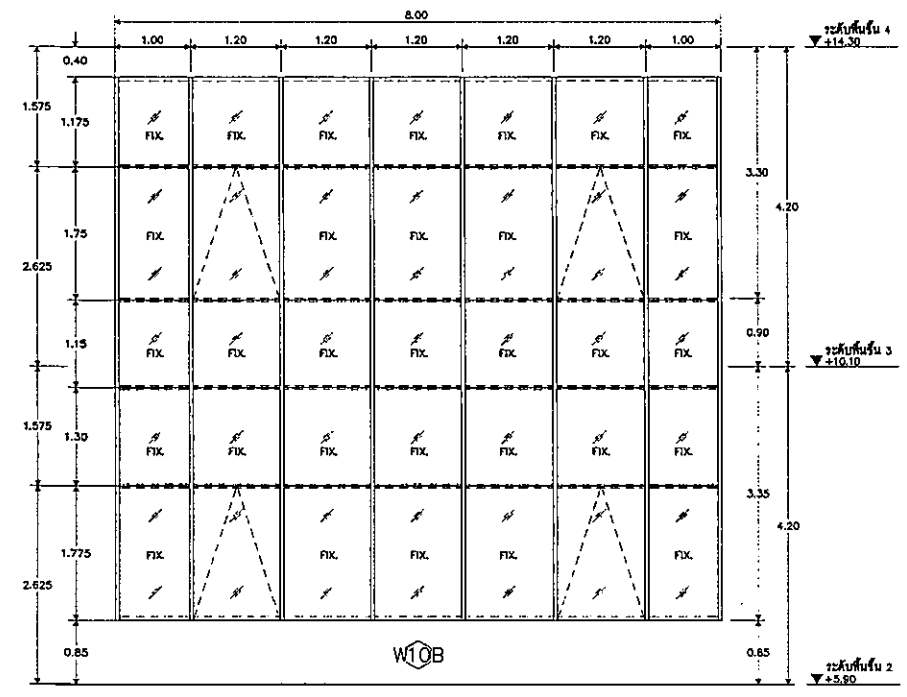
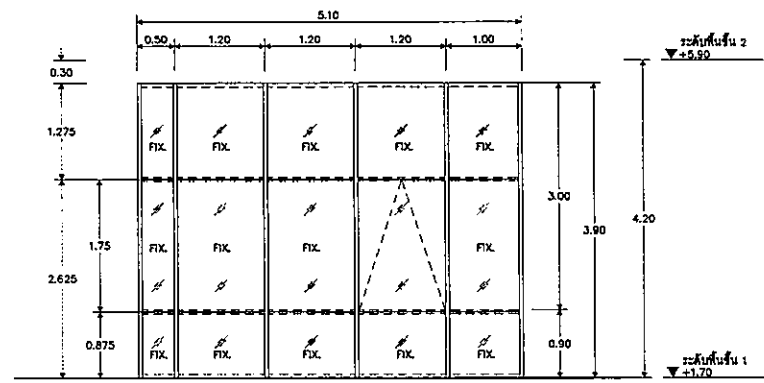
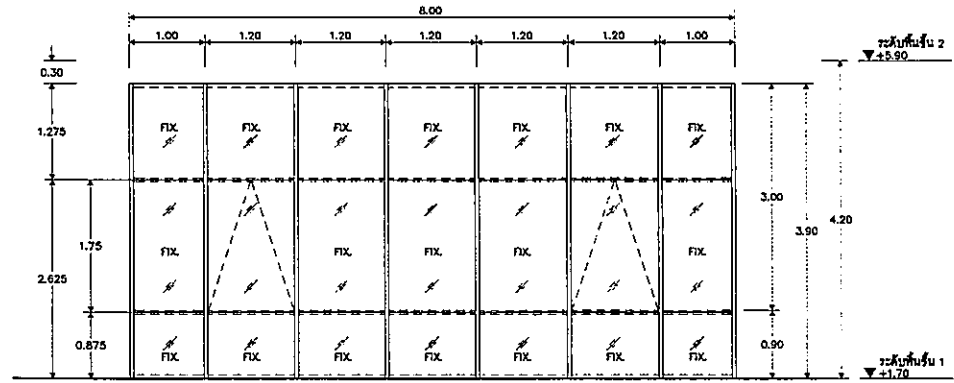
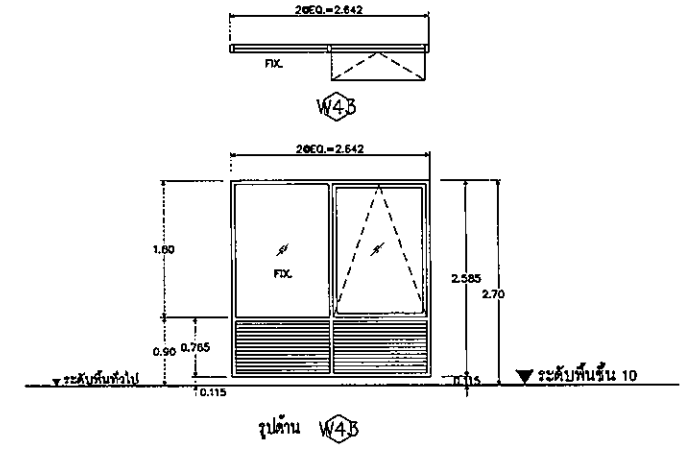
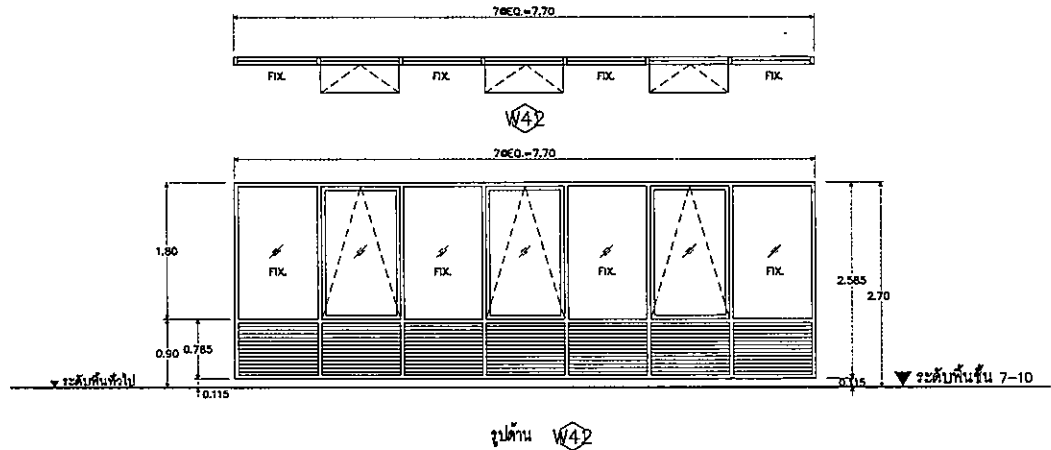
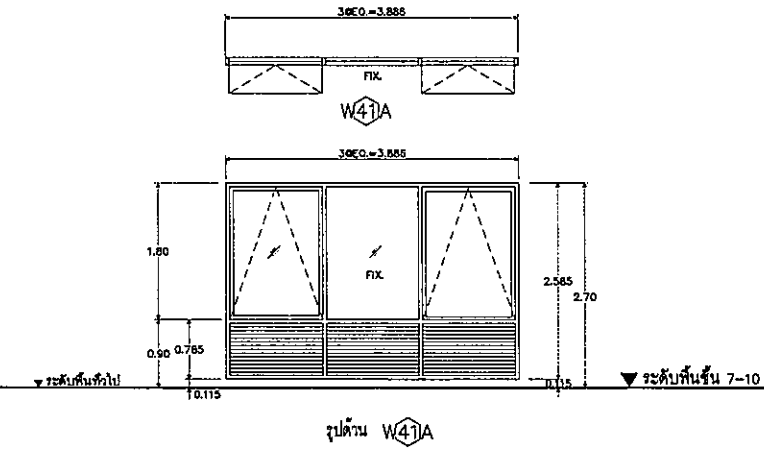
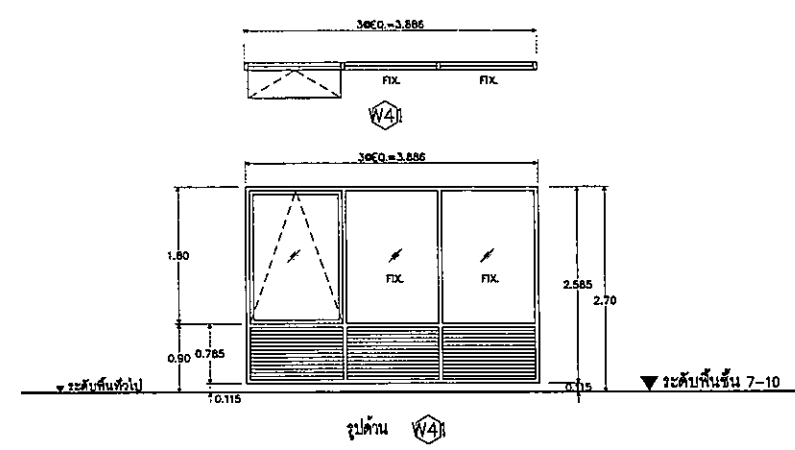
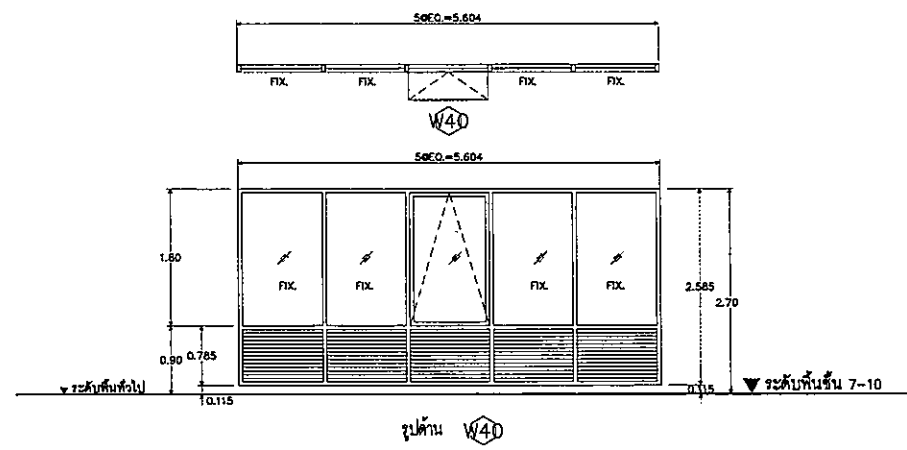
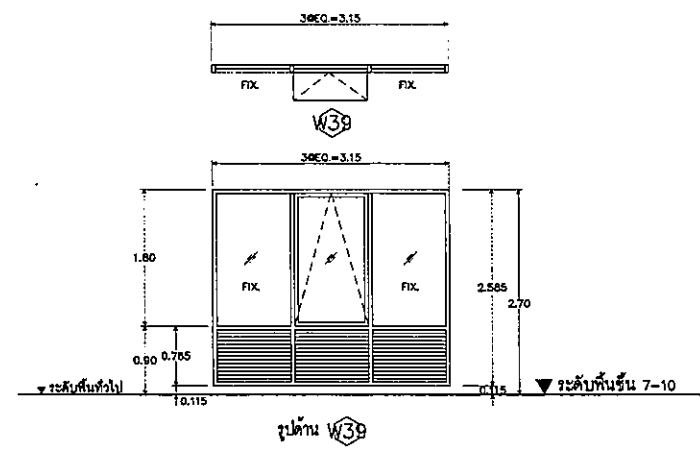

OWNER

โรงพยาบาลธรรมศาสตร์เฉลิมพระเกียรติ

PROJECT TITLE

โครงการก่อสร้าง
ศูนย์การแพทย์ธรรมศาสตร์

โรงพยาบาลธรรมศาสตร์เฉลิมพระเกียรติ

TPFC

บริษัท ทีพีเอฟซี จำกัด
11/1 ถนนวิภาวดีรังสิต แขวงสามเสนใน เขตพญาไท กรุงเทพฯ 10660
โทรศัพท์ 02-562-2774 โทรสาร 02-562-2777 E-mail tpfc@tpfc.com

REI

บริษัท เออีซี จำกัด
11/1 ถนนวิภาวดีรังสิต แขวงสามเสนใน เขตพญาไท กรุงเทพฯ 10660
โทรศัพท์ 02-562-2774 โทรสาร 02-562-2777 E-mail reic@reic.com

EMSI

บริษัท เอ็มเอสไอ จำกัด
11/1 ถนนวิภาวดีรังสิต แขวงสามเสนใน เขตพญาไท กรุงเทพฯ 10660
โทรศัพท์ 02-562-2774 โทรสาร 02-562-2777 E-mail emsi@emsi.com

ผู้บริหารโครงการ ศศิธร สุขุมวิท	RD4197	
สถาปนิก อรรถกร สุขฤกษ์	ท-80483	
สถาปนิก ควบคุม	ท-80547	
ช่างเขียน ควบคุม	ท-802087	
ช่างเขียน ควบคุม	ท-802088	
ช่างเขียน ควบคุม	ท-804706	
ช่างเขียน ควบคุม	ท-806725	
ช่างเขียน ควบคุม	ท-807592	
ช่างเขียน ควบคุม	ท-8014049	
ช่างเขียน ควบคุม	ท-8018807	
วิศวกรอาคาร/ควบคุมภายใน สมศักดิ์ ศรีแสงธรรม	ท-801132	
วิศวกรอาคาร วิมลรัตน์ วัฒนสุข	ท-8010813	
วิศวกรโครงสร้าง/โยธา จิรัฐ บุญเรือง	ท-805654	
วิศวกรโยธา รณณรงค์ ชูสง	ท-8010813	
วิศวกรสุขาภิบาล สุภัทรา สัมปพันธ์	ท-8011289	
วิศวกรสุขาภิบาล สมรพันธุ์ พรหมนิมิต	ท-8011289	
วิศวกรไฟฟ้า พรชุตติ นิลนิต	ท-805593	
วิศวกรไฟฟ้า ณัฐพร นิลนิต	ท-8037343	
วิศวกรเครื่องกล สุภาพร นุชชัย	ท-803980	
ผู้เขียนแบบระบบโครงสร้าง ปัทมาภรณ์ กสิณัน	ท-8011289	
ผู้เขียนแบบ นพชา สกนิตย์	ท-8086	
ผู้เขียนแบบ พัชรี วัฒนศิริลักษณ์	ท-801128	

REVISIONS

No.	DATE	DESCRIPTION

TITLE

แบบขยายหน้าต่าง
ทางเดินเชื่อมชั้น 7-10

FILE NO

SCALE

DATE ISSUED

20 พฤศจิกายน 2559

DRAWING NO.

TOTAL

A5-16

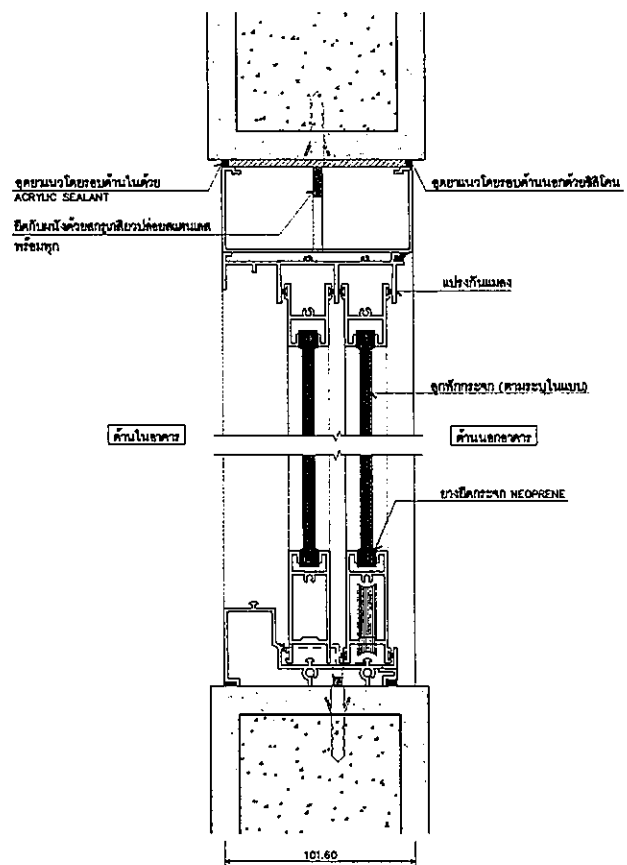

รูปตัดหน้าต่างบานเลื่อนอลูมิเนียม
มาตราส่วน 1:2

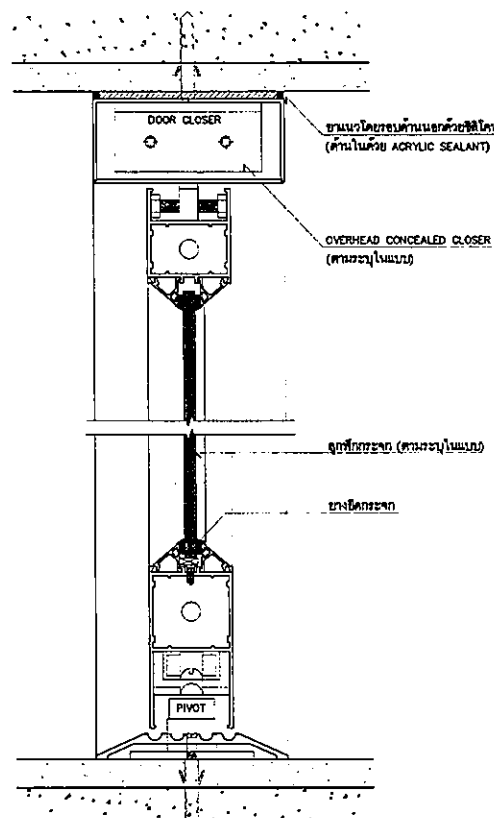

รูปตัดบานประตูอลูมิเนียม (ด้านประตู)
มาตราส่วน 1:2

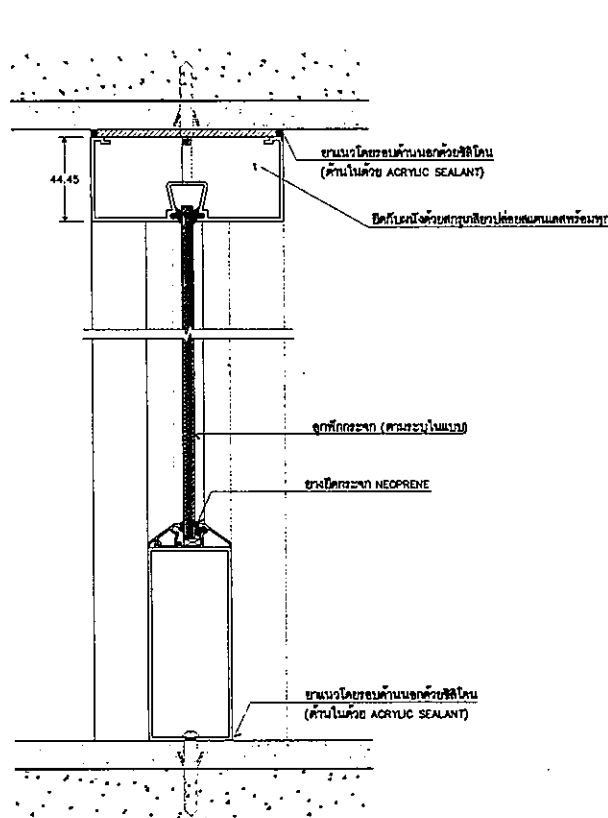

รูปตัดบานประตูอลูมิเนียม (ด้านติดตาย)
มาตราส่วน 1:2

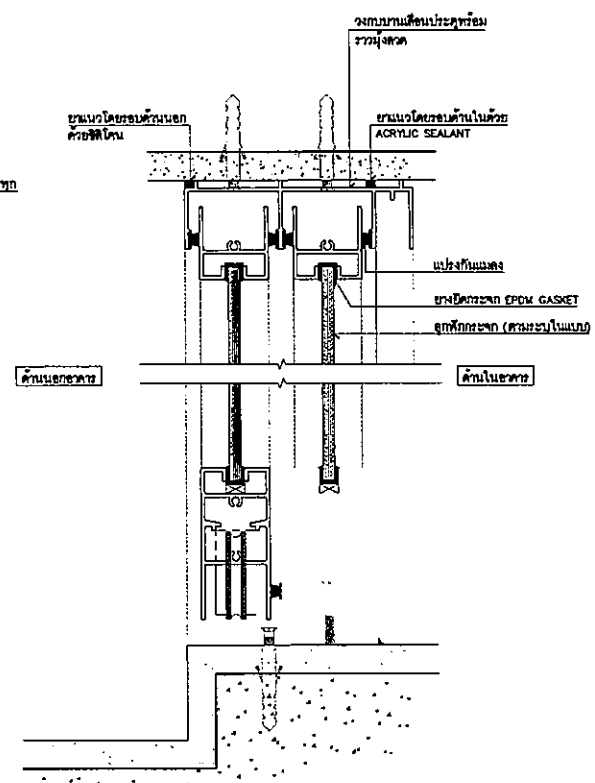

รูปตัดประตูบานเลื่อนอลูมิเนียม
มาตราส่วน 1:2

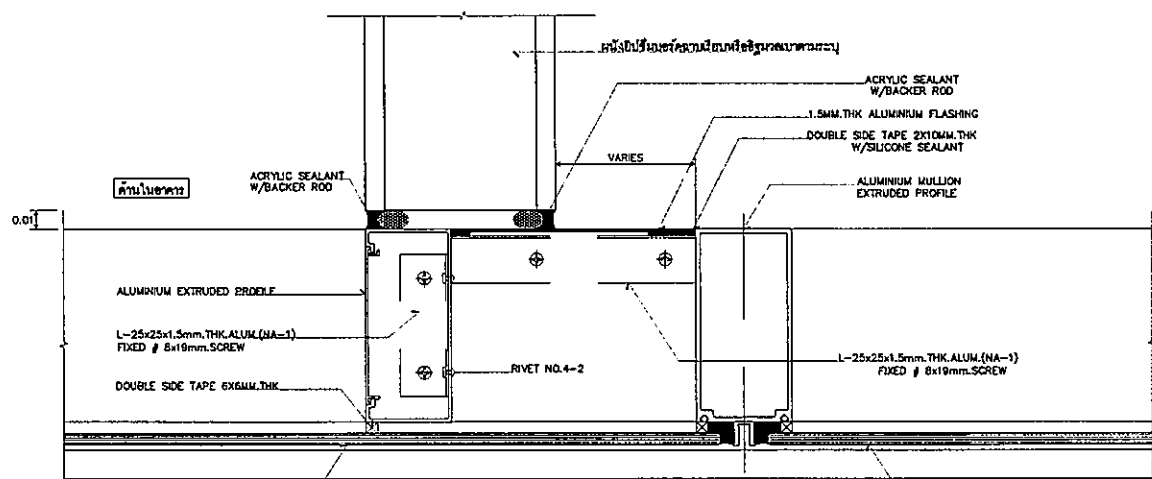

แปลนขยายอลูมิเนียมปิดผนังหน้าต่าง
มาตราส่วน 1:2

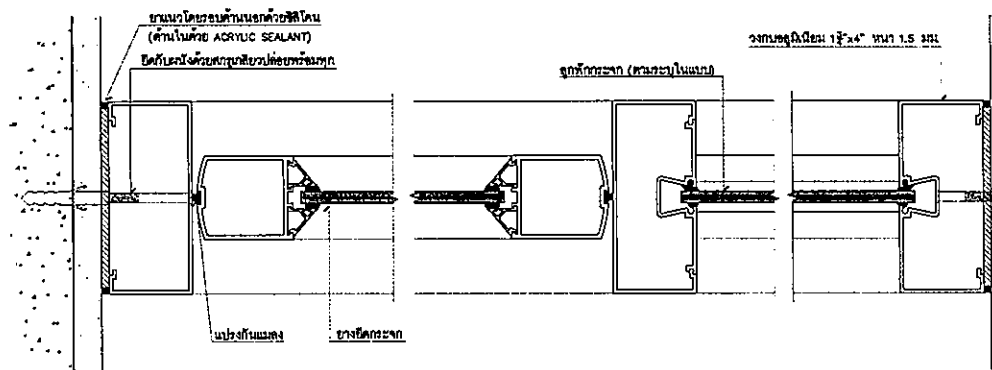

แปลนบานประตูอลูมิเนียม
มาตราส่วน 1:2

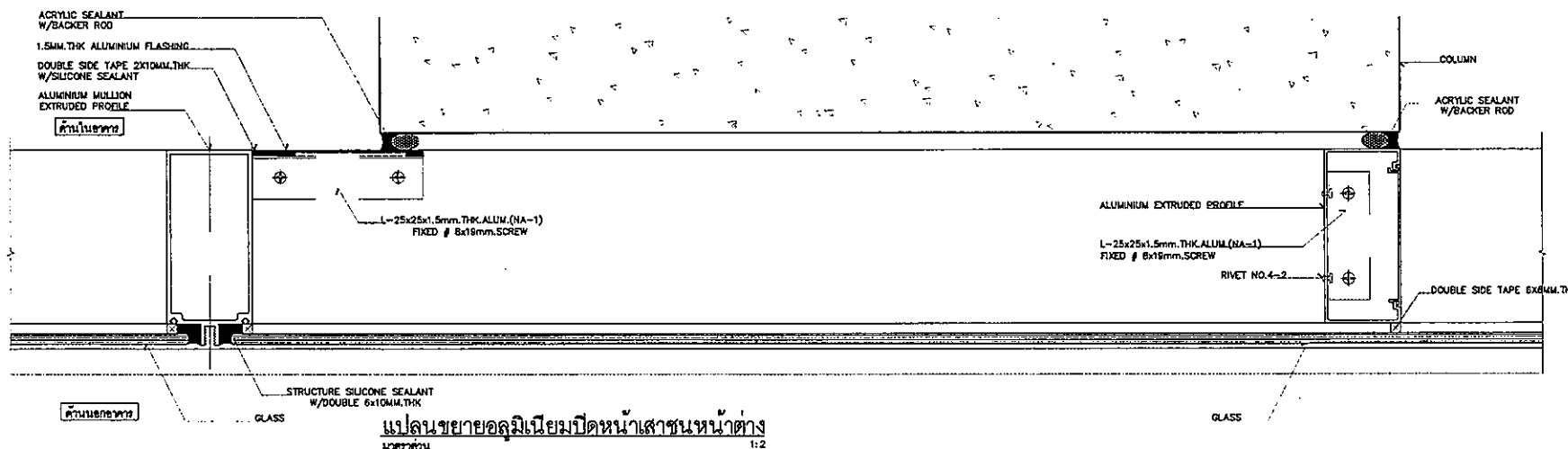

แปลนขยายอลูมิเนียมปิดหน้าเสาหน้าต่าง
มาตราส่วน 1:2

- หมายเหตุ :
- ระยะแบบขยาย ระบุเป็นมิลลิเมตร (มม)
 - ให้ส่ง SHOP DRAWING และ SECTION ตัวอย่างเสนอขออนุมัติก่อนใช้งานจริง
 - SECTION ของอลูมิเนียมใช้ความหนา ตามรายการประกอบแบบ
 - FINISHING ผิวอลูมิเนียม และ วัสดุกระจกทุกชิ้น ให้ตามรายการประกอบแบบ
 - นอต และ วัสดุยึดอลูมิเนียม ใช้ชนิดปลอดภัย

โครงการก่อสร้าง
ศูนย์การแพทย์ธรรมศาสตร์
โรงพยาบาลธรรมศาสตร์เฉลิมพระเกียรติ

บริษัท ทีพีเอฟซี จำกัด
เลขที่ 111 หมู่ 11 ตำบลบางพลีใหญ่ อำเภอบางพลี จังหวัดสมุทรปราการ 10510
โทรศัพท์ 02-513-1234 โทรสาร 02-513-1234 E-mail: info@tpfcc.com

บริษัท เอ็มเอส จำกัด
เลขที่ 111 หมู่ 11 ตำบลบางพลีใหญ่ อำเภอบางพลี จังหวัดสมุทรปราการ 10510
โทรศัพท์ 02-513-1234 โทรสาร 02-513-1234 E-mail: info@ems.com

ผู้จัดการโครงการ	ศิริชัย คุณวิเศษกุล	02-4197
สถาปนิก	อลงกรณ์ ศุภชัย	02-80483
	ธนสิทธิ์ ธนชัย	02-80547
	วันชัย บุญนิรมิต	02-802087
	พชรชัย ศิริธรรมประเสริฐ	02-802088
	ฉัตรชัย คุณสุข ธี อรุณภา	02-804706
	ไพศาล สิงห์นิรมิต	02-806725
	ภูวนิวัฒน์ พจนวิเชียร	02-807582
	ศัทธาณี ศักดิ์กุล	02-8014049
	นิรมิต สิงห์	02-8018807

มีนาคม/พฤศจิกายน	02-801132
วันจันทร์ - วันศุกร์	02-5654
ผู้ช่วยฯ	02-10813
วิศวกรโครงการ/โยธา	
วิฑูรย์ บุญทอง	02-5654
รณชัย ชู	02-10813
วิศวกรสถาปัตย์	
สุภัทร สันติธรรม	02-807
ธรรมณู พรมภัก	02-7136
วิศวกรไฟฟ้า	
ทรงยศ นิยม	02-5193
ณิชา สมยศ	02-37343
วิศวกรเครื่องกล	
สุพรรณ สุชาติ	02-3980

ผู้เขียนแบบระบบโครงสร้าง	ปฏิพัทธ์ สัตินัน	02-11269
ผู้ตรวจการ	นพด ศันชัย	02-7666
	พชรชัย โชนศิริวิทย์	02-76128

REVISIONS	No.	DATE	DESCRIPTION

TITLE

แบบมาตรฐานประตู
แบบมาตรฐานหน้าต่าง

FILE NO. SCALE

DATE ISSUED 20 พฤศจิกายน 2559

DRAWING NO. TOTAL

A5-17

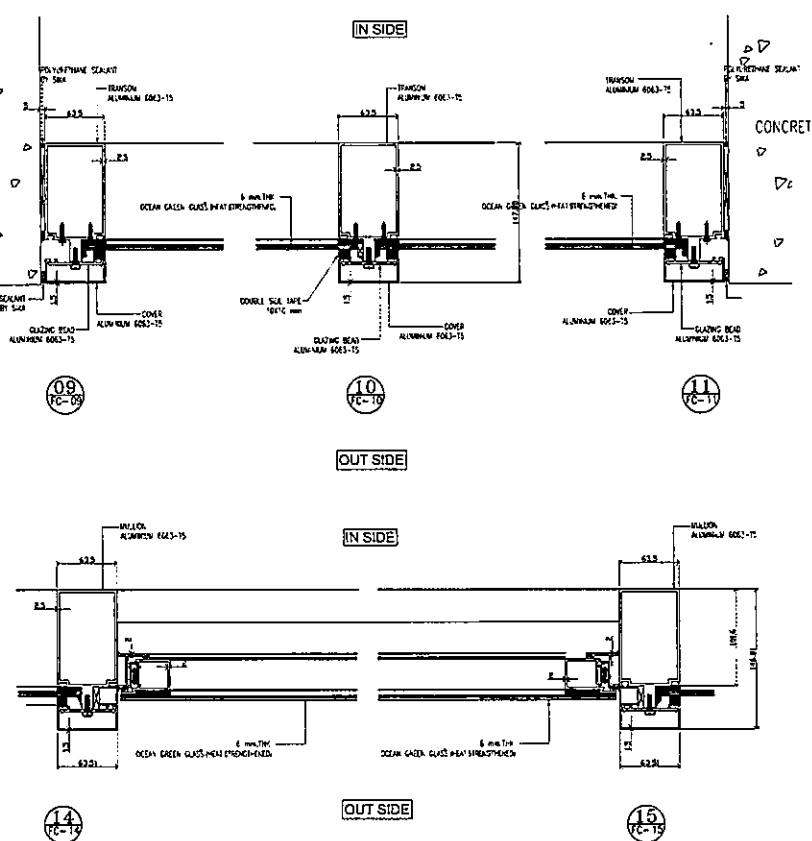
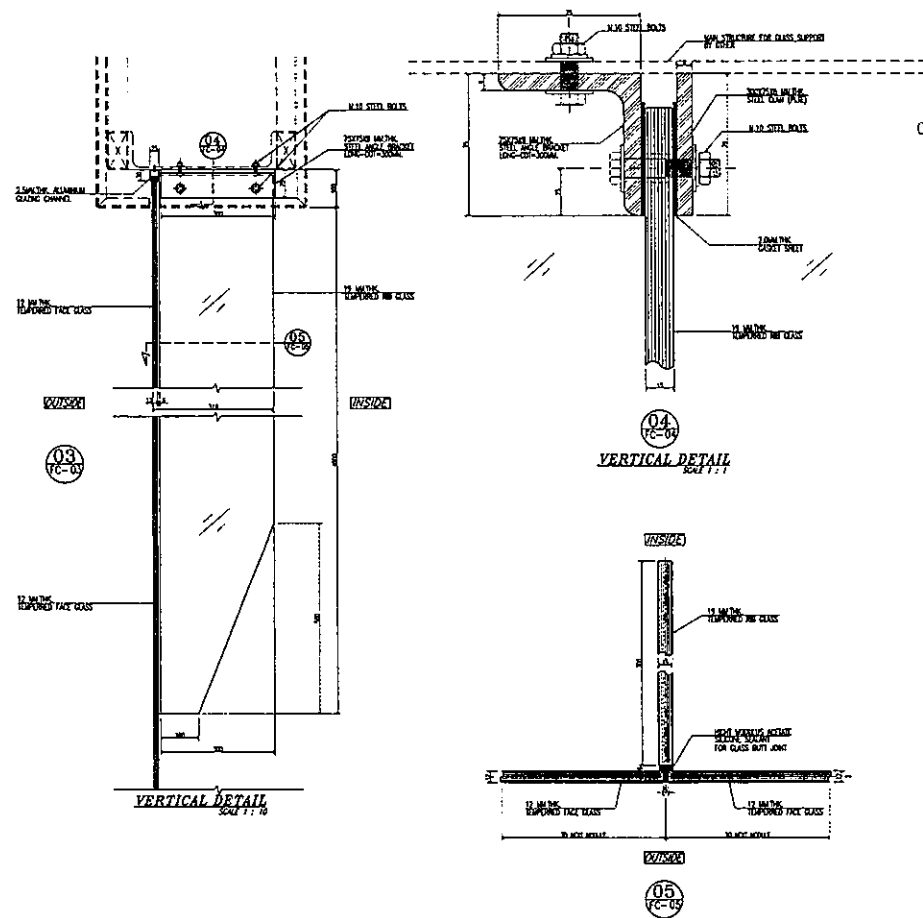
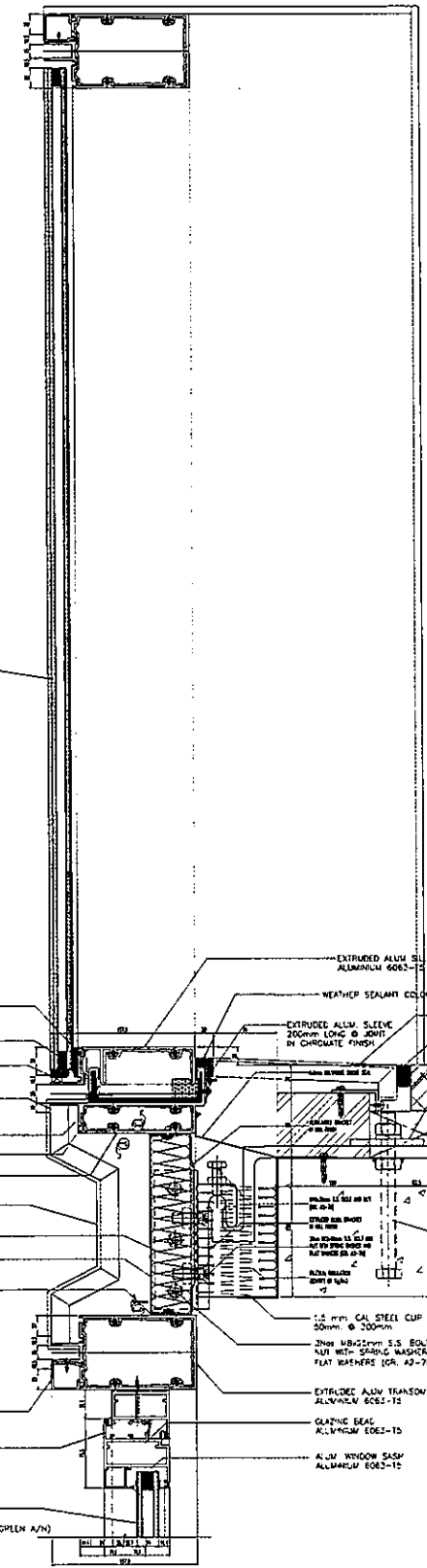
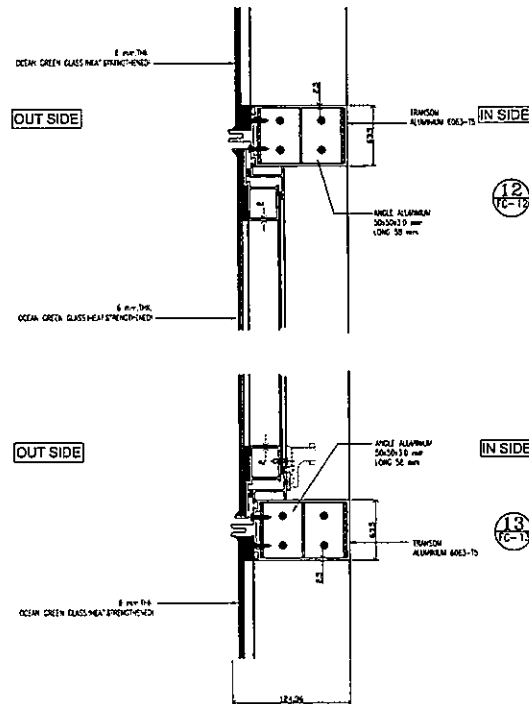
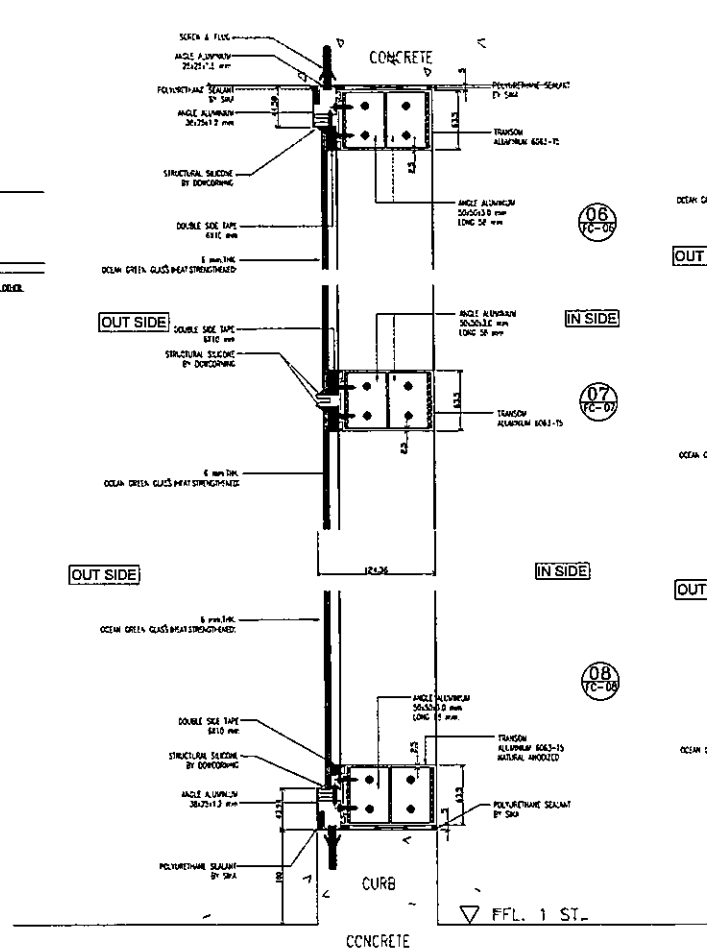
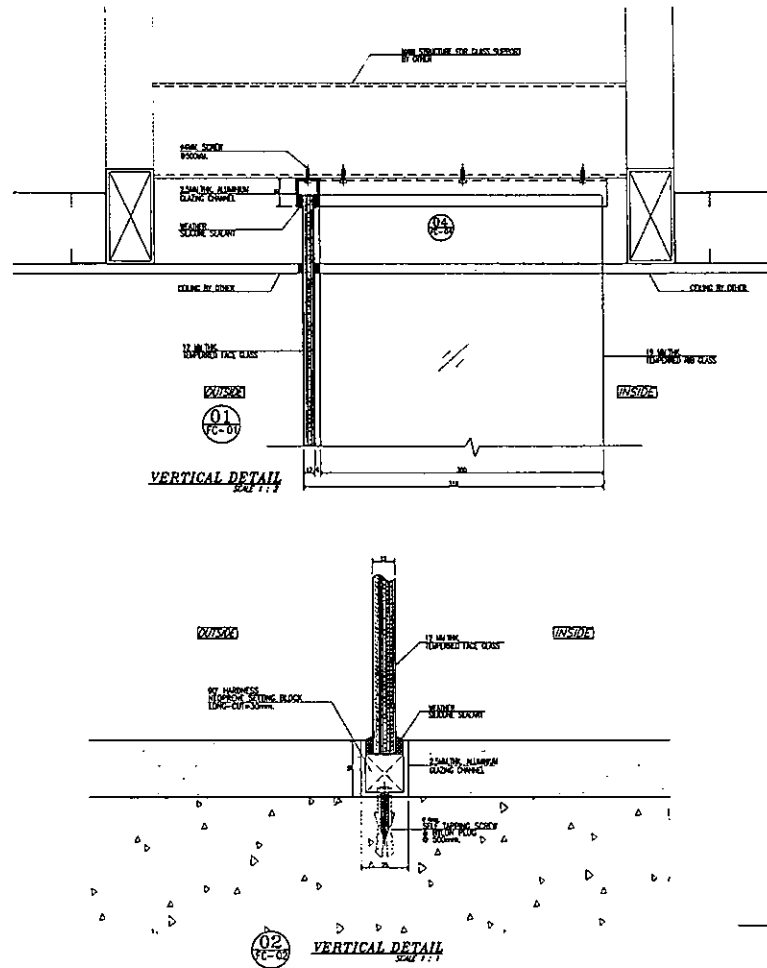

OWNER 		
โครงการก่อสร้าง ศูนย์บริการแพทย์ธรรมชาติ โรงพยาบาลธรรมศาสตร์เฉลิมพระเกียรติ		
PROJECT TITLE โครงการก่อสร้าง ศูนย์บริการแพทย์ธรรมชาติ โรงพยาบาลธรรมศาสตร์เฉลิมพระเกียรติ		
 บริษัท ทีพีซี จำกัด เลขที่ 100 ถนนวิภาวดีรังสิต แขวงสามเสนใน เขตพญาไท กรุงเทพมหานคร 10000 โทรศัพท์ 02-132-2772 โทรสาร 02-132-2773 E-mail: info@tpfc.com		
 บริษัท อาร์เอฟไอ จำกัด เลขที่ 22 ซอยวิภาวดีรังสิต แขวงสามเสนใน เขตพญาไท กรุงเทพมหานคร 10000 โทรศัพท์ 02-132-2772 โทรสาร 02-132-2773 E-mail: info@rfi.com		
 บริษัท เอ็มเอสไอ จำกัด เลขที่ 100 ถนนวิภาวดีรังสิต แขวงสามเสนใน เขตพญาไท กรุงเทพมหานคร 10000 โทรศัพท์ 02-132-2772 โทรสาร 02-132-2773 E-mail: info@emsi.com		
ผู้บริหารโครงการ ทิลินท์ สุทธิพงศ์	06.4197	
สถาปนิก อดิสรณ์ ศรีวิทย์	7-00.483	
รณิษฐ์ สอนคดีย์	7-00.547	
วิบูลย์ บุญเกียรติย์	8-00.2087	
พรชัย วัฒนวิเศษ	8-00.2088	
ฉัตรชัย ชูพานิช อู่อาร	7-00.4705	
ไพฑูริย์ ศรีวิบูลย์	7-00.6725	
ศุภวัฒน์ พรหมบุญ	7-00.7592	
สิทธิชัย สันตฤกษ์	7-00.14049	
นันทพร ศรีกิจ	7-00.18907	
ผู้แทนภาค/ตัวแทนภายใน สมศักดิ์ ศรีเมืองธรรม	7-00.1132	
วิภาวดี วัฒนวิเศษ	7-00.1132	
สุทธิพงศ์ สุทธิพงศ์	7-00.1132	
วิศวกรโครงการ/โยธา พิชญ์ บุญใจโรจน์	00.5654	
รณิษฐ์ ชู	00.10813	
วิศวกรสถาปัตย์ ศุภชัย ศรีวิบูลย์	7887	
ธรรมวิทย์ ธรรมวิเศษ	787136	
วิศวกรไฟฟ้า วิเศษ วัฒนวิเศษ	00.5193	
ดร. ศุภณภ	7873343	
วิศวกรเครื่องกล สุภชัย สุทธิพงศ์	00.3880	
ผู้เชี่ยวชาญระบบไฮดรอลิก/ปневมติก ปญญ์พร ศรีเมือง	78711259	
ผู้สถาปนิก วิเศษ ศรีเมือง	7-78.86	
ทิลินท์ วัฒนวิเศษ	7-78.128	
REVISIONS		
No.	DATE	DESCRIPTION
TITLE แบบมาตรฐานประตู แบบมาตรฐานหน้าต่าง		
FILE NO	SCALE	
DATE ISSUED	20 พฤศจิกายน 2559	
DRAWING NO.	TOTAL	
A5-19		

รายการประกอบ ประตู-หน้าต่าง

Main table with columns for drawing type, size, material, and specifications. Includes sub-sections for window types like 'หน้าต่างบานเลื่อน' and 'หน้าต่างบานพับ'.

หมายเหตุ ประตู-หน้าต่าง :

- Technical notes and specifications for the door and window items, including material grades, installation instructions, and reference standards.

Project information block containing: OWNER (โรงพยาบาลธรรมศาสตร์เฉลิมพระเกียรติ), PROJECT TITLE (โครงการก่อสร้างศูนย์บริการทันตกรรมศาสตร์), logos of TPEC and EMSI, and a list of project team members with their roles and contact information.

รายการประกอบ ประตู หน้าต่าง

Main table with columns: รายการ (Item), ชนิด (Type), ขนาด (Size), วัสดุ (Material), หมายเหตุ (Remarks), and a large grid for specifications and quantities.



OWNER: โรงพยาบาลธรรมศาสตร์เฉลิมพระเกียรติ

PROJECT TITLE: โครงการก่อสร้างศูนย์บริการแพทย์ฉุกเฉินธรรมศาสตร์

โครงการก่อสร้างศูนย์บริการแพทย์ฉุกเฉินธรรมศาสตร์

โรงพยาบาลธรรมศาสตร์เฉลิมพระเกียรติ

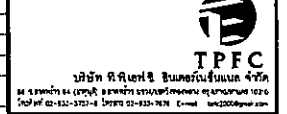

บริษัท ทีพีเอฟ จำกัด (มหาชน) 111/1 ถนนพหลโยธิน แขวงสามยุคใต้ เขตปทุมธานี กรุงเทพฯ 10130

บริษัท เอเอ็มซี จำกัด 111/1 ถนนพหลโยธิน แขวงสามยุคใต้ เขตปทุมธานี กรุงเทพฯ 10130

บริษัท เอ็มเอสไอ จำกัด 111/1 ถนนพหลโยธิน แขวงสามยุคใต้ เขตปทุมธานี กรุงเทพฯ 10130

ผู้รับเหมาโครงการ: บริษัท อีซีซี จำกัด (มหาชน) 88-4197

ผู้ควบคุมงาน: บริษัท อีซีซี จำกัด (มหาชน) 88-4197

ผู้ตรวจสอบ: บริษัท อีซีซี จำกัด (มหาชน) 88-4197

- หมายเหตุ ประตู-หน้าต่าง: 1. วัสดุไม้... 2. กระจก... 3. วัสดุเคลือบ... 4. วัสดุกันสนิม... 5. วัสดุกันไฟ... 6. วัสดุกันเสียง... 7. วัสดุกันน้ำ... 8. วัสดุกันรอยขีดข่วน... 9. วัสดุกันรอยนิ้วมือ... 10. วัสดุกันรอยเปื้อน...

- รายละเอียดประกอบแบบประตู-หน้าต่าง: 1. FLOOR DOOR CLOSER... 2. OVERHEAD CONCEALED CLOSER... 3. DOOR CLOSER... 4. DOOR DEAD LOCK... 5. MORTISE LOCK... 6. CYLINDRICAL LOCK... 7. ENTRANCE LOCK... 8. PASSAGE LOCK... 9. PANIC BAR... 10. HANDLE... 11. LOCK... 12. HINGE... 13. BALL BEARING... 14. BACKSET... 15. LOCKWOOD... 16. HANDLE... 17. HANDLE... 18. ENTRANCE LOCK...

- 19. CYLINDRICAL LOCK... 20. CLASSROOM LOCK... 21. ARMACK... 22. MORISE LOCK... 23. CYLINDRICAL LOCK... 24. CYLINDRICAL LOCK... 25. CYLINDRICAL LOCK... 26. CYLINDRICAL LOCK... 27. CYLINDRICAL LOCK... 28. CYLINDRICAL LOCK... 29. CYLINDRICAL LOCK... 30. CYLINDRICAL LOCK... 31. CYLINDRICAL LOCK... 32. CYLINDRICAL LOCK... 33. CYLINDRICAL LOCK... 34. CYLINDRICAL LOCK... 35. CYLINDRICAL LOCK... 36. CYLINDRICAL LOCK... 37. CYLINDRICAL LOCK... 38. CYLINDRICAL LOCK... 39. CYLINDRICAL LOCK... 40. CYLINDRICAL LOCK...

REVISIONS table with columns: No., DATE, DESCRIPTION. Includes a drawing title 'รายการประกอบแบบประตู' and drawing number 'A5-22'.

รายการประกอบ ประตู หน้าต่าง

Main table with columns for drawing number, unit, quantity, material type, and specifications. Includes a detailed list of items and their quantities.



OWNER

โครงการก่อสร้าง ศูนย์บริการแพชชีแอสตรา

โครงการอาคารพาณิชย์

บริษัท ทีพีซี จำกัด



บริษัท ทีพีซี จำกัด



บริษัท เอ็มเอสไอ จำกัด

บริษัท เอ็มเอสไอ จำกัด

บริษัท เอ็มเอสไอ จำกัด

Table listing project details, materials, and specifications. Includes columns for item name, quantity, and unit.

Table with 2 columns: 'หมายเหตุ ประตู-หน้าต่าง' (Notes) and 'รายละเอียดประกอบแบบประตู-หน้าต่าง' (Detailed door/window assembly details). Contains technical notes and material specifications.

Table with 2 columns: 'REVISIONS' and 'TITLE'. Contains revision history and drawing title information.

รายการประกอบ ประตู-หน้าต่าง

Main table with columns: รายการ, ชนิด, ขนาด, ผนัง, บาน, วัสดุ/ลูกเหล็ก, บานพับ, กระจก, อุปกรณ์, หมายเหตุ. It lists various window and door specifications for a project.



OWNER: โรงพยาบาลธรรมศาสตร์เฉลิมพระเกียรติ

PROJECT TITLE: โครงการก่อสร้างศูนย์บริการแพทย์ธรรมศาสตร์

โรงพยาบาลธรรมศาสตร์เฉลิมพระเกียรติ

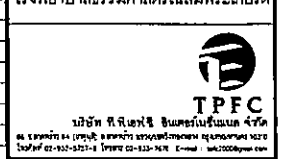

บริษัท ทีพีเอฟซี จำกัด

บริษัท เอ็มเอสไอ จำกัด

บริษัท เอ็มเอสไอ จำกัด

ผู้บริหารโครงการ: ศาสตราจารย์ ดร.สุวิทย์ ภูมิคุ้มกัน

สถาปนิก: บริษัท สถาปนิก 44 จำกัด

วิศวกรโครงสร้าง: บริษัท วิศวกรรมโครงสร้าง จำกัด

วิศวกรเครื่องกล: บริษัท วิศวกรรมเครื่องกล จำกัด

วิศวกรไฟฟ้า: บริษัท วิศวกรรมไฟฟ้า จำกัด

ผู้จัดหาประตูหน้าต่าง: บริษัท กระจกและประตูหน้าต่าง จำกัด

ผู้ผลิตประตูหน้าต่าง: บริษัท กระจกและประตูหน้าต่าง จำกัด

REVISIONS table with columns: No., DATE, DESCRIPTION.

Technical specifications and notes for the window/door assembly, including material grades, dimensions, and installation requirements.

TITLE: รายการประกอบประตู-หน้าต่าง

FILE NO: 2 ธันวาคม 2559

DATE ISSUED: 2 ธันวาคม 2559

DRAWING NO. TOTAL

A5-24

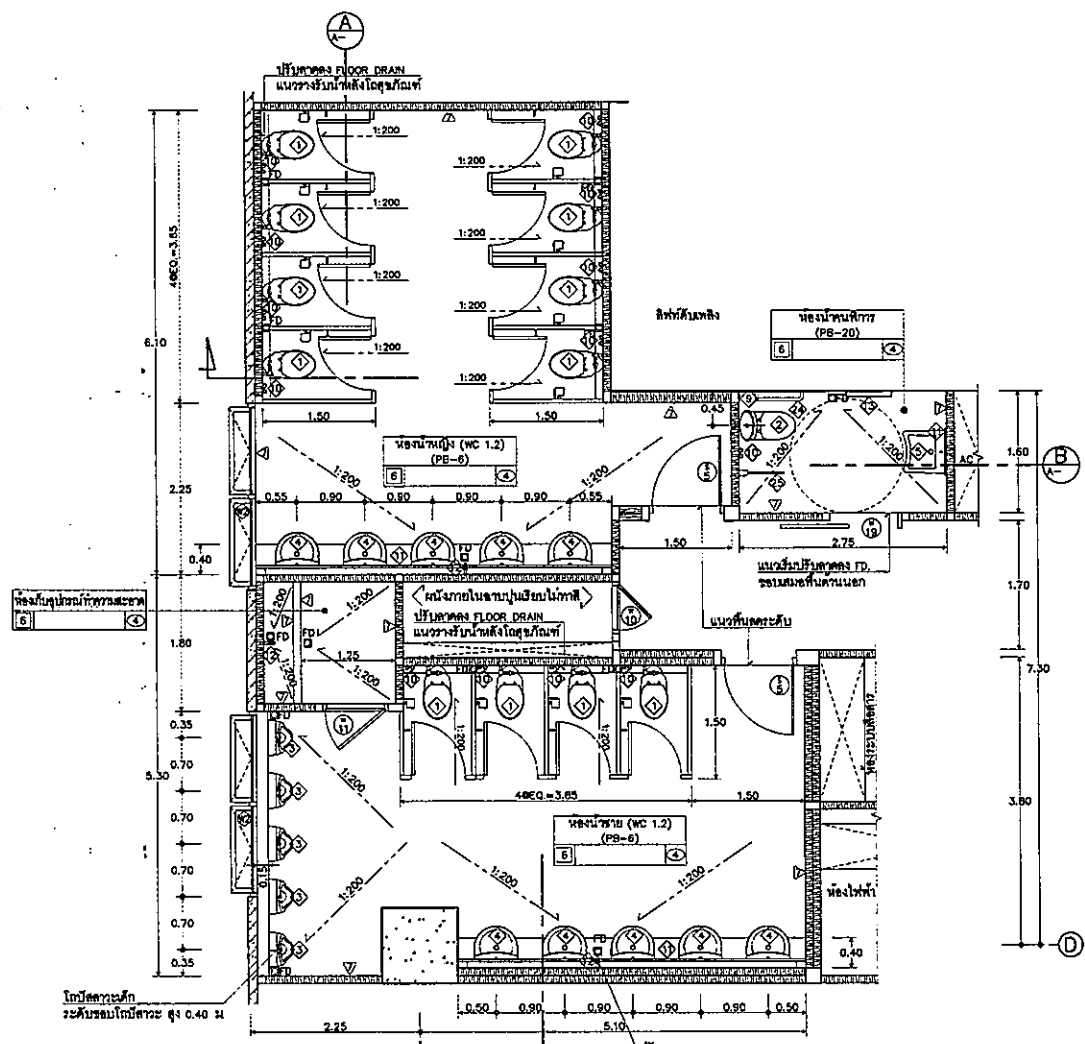

แปลนขยายห้องน้ำ ① (ชั้น 1-5,10)
 มาตรฐาน 1:50
 หมายเหตุ: ระดับพื้นภายในห้องน้ำ และระดับจากพื้นถนนนอก 0.50 ม

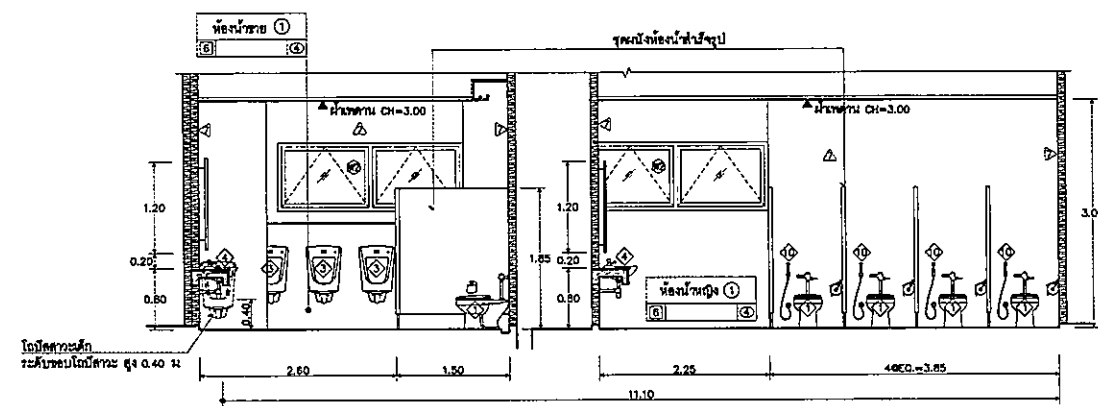

รูปตัด A ขยายห้องน้ำ ①
 มาตรฐาน 1:50

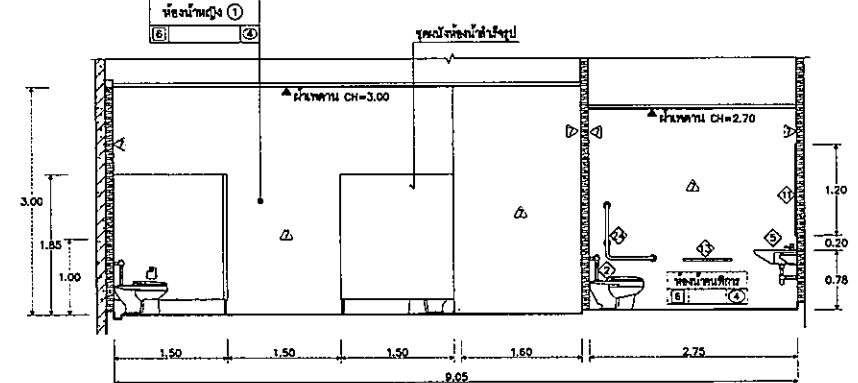

รูปตัด B ขยายห้องน้ำ ①
 มาตรฐาน 1:50

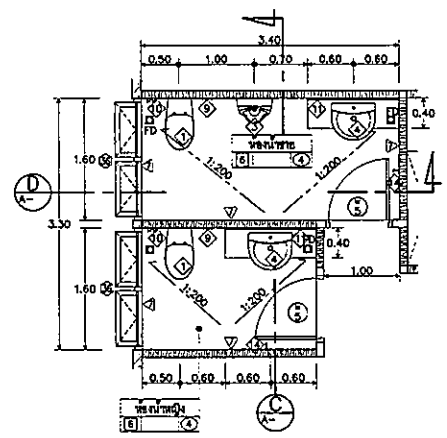

แปลนขยายห้องน้ำ ② (ชั้น 3-5 STAFF)
 มาตรฐาน 1:50

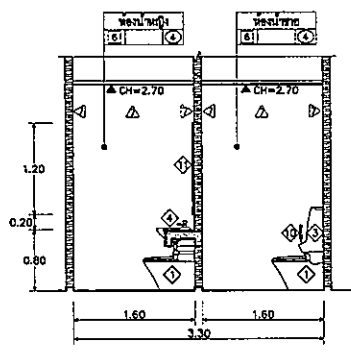

รูปตัด C ขยายห้องน้ำ ②
 มาตรฐาน 1:50

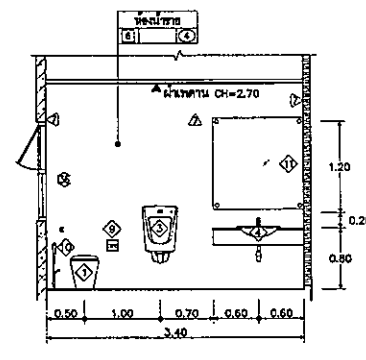



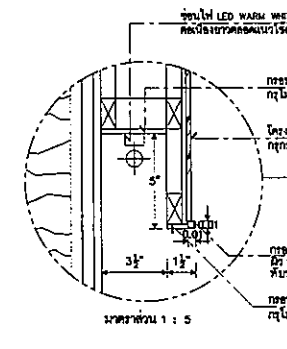

รูปตัด D ขยายห้องน้ำ ②
 มาตรฐาน 1:50

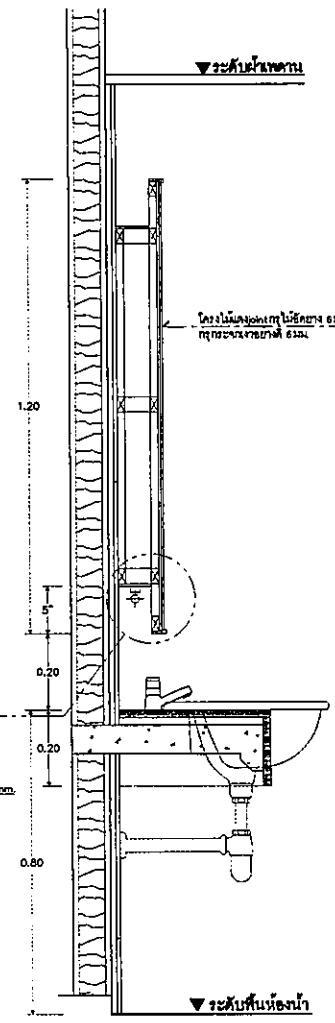

























มาตรฐาน 1:5



รูปตัดกระจกเงาห้องน้ำ ①
 มาตรฐาน 1:10

OWNER

 โรงพยาบาลธรรมศาสตร์เฉลิมพระเกียรติ
 PROJECT TITLE
 โครงการก่อสร้าง
 ศูนย์บริการแพทย์ธรรมศาสตร์
 โรงพยาบาลธรรมศาสตร์เฉลิมพระเกียรติ

 บริษัท ทีพีเอฟ จำกัด
 11/1 ถนนพหลโยธิน แขวงสามยุค อ.คลองจั่น นนทบุรี 11000
 โทรศัพท์ 02-432-2774 โทรสาร 02-432-2775 E-mail: tpfc@tpfc.com.th

 บริษัท เอ็ฟอี จำกัด
 11/1 ถนนพหลโยธิน แขวงสามยุค อ.คลองจั่น นนทบุรี 11000
 โทรศัพท์ 02-432-2774 โทรสาร 02-432-2775 E-mail: rfir@rfi.com.th

 บริษัท อีเอ็มเอส คอนสตรัคชั่น จำกัด
 11/1 ถนนพหลโยธิน แขวงสามยุค อ.คลองจั่น นนทบุรี 11000
 โทรศัพท์ 02-432-2774 โทรสาร 02-432-2775 E-mail: ems@ems.com.th

ผู้บริหารโครงการ	ศ.ดร.สุวิทย์ ทองคำทิพย์	RD4197	
สถาปนิก	ดร.อภิสิทธิ์ ศรีสกุล	RD483	
รณศิลป์ อนุชิตชัย	RD547		
วิรัชชัย บุญเกิด	RD2087		
พชรชัย วัฒนาประเสริฐ	RD2088		
วิเศษชัย ชุมสาย ณ อยุธยา	RD4706		
ไพฑูริย์ ศรีสกุล	RD6725		
รุดีวัฒน์ พันธุ์จิตรกุล	RD7592		
ณัฏฐาณี ศรีสกุล	RD14049		
นิรุฒพงศ์ ศรีภักดิ์	RD18807		
ผู้ควบคุมงาน/ควบคุมภายใน	ดร.นิตติ ศรีสกุล	RD4132	
วินิตา วงศ์เกษม			
สุวิทย์ พันธุ์แดง			
วิศวกรโครงการ/โยธา	ดร.พชร ชูชัย	RD5854	
วิศวกรโยธา	รณศิลป์ ชูชัย	RD10813	
วิศวกรสุขาภิบาล	สุวิทย์ พันธุ์แดง	RD67	
วิศวกรโยธา	รณศิลป์ ชูชัย	RD7136	
วิศวกรไฟฟ้า	ทรงยศ น้อยใส	RD5593	
นิติ คุ้มครอง	ณัฏฐาณี ศรีสกุล	RD37343	
วิศวกรเครื่องกล	สุวิทย์ ชูชัย	RD3580	
ผู้เขียนแบบระบบโลหภัณฑ์/อุปกรณ์	ปริญญ์ ภัคตินัน	RD11259	
วิศวกรสถาปนิก	นภาพร ศรีสกุล	RD886	
พชรชัย วัฒนาประเสริฐ	RD1128		

REVISIONS

No.	DATE	DESCRIPTION

TITLE
แบบขยายห้องน้ำ

FILE NO. SCALE

DATE ISSUED 20 พฤศจิกายน 2559

DRAWING NO. TOTAL

A6-01

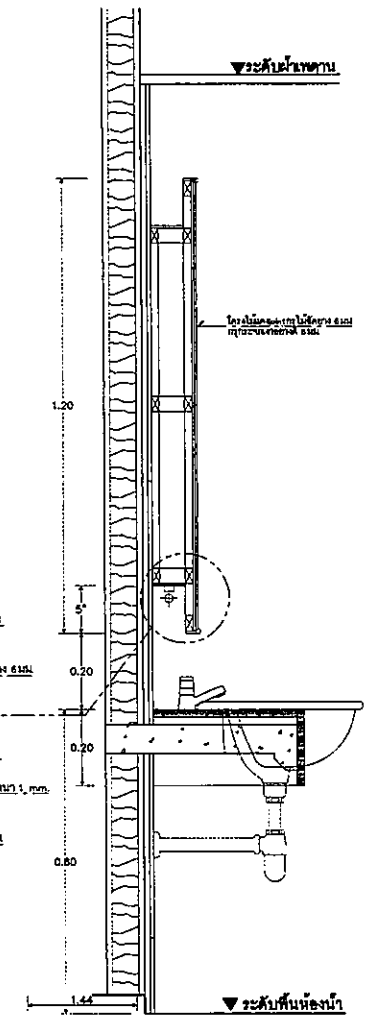
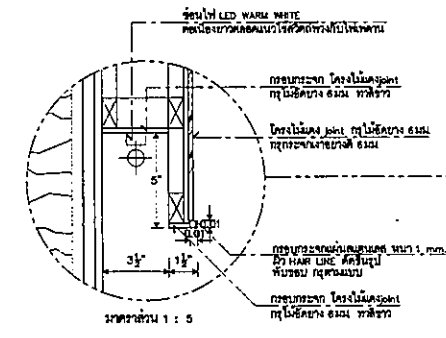
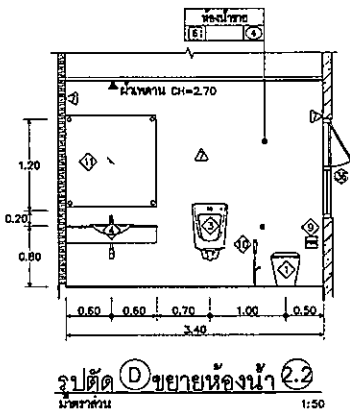
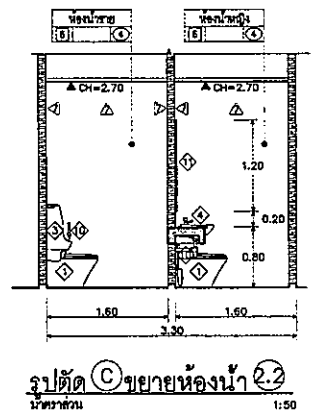
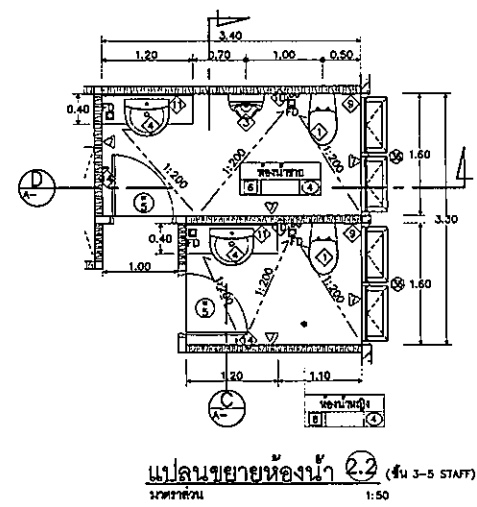
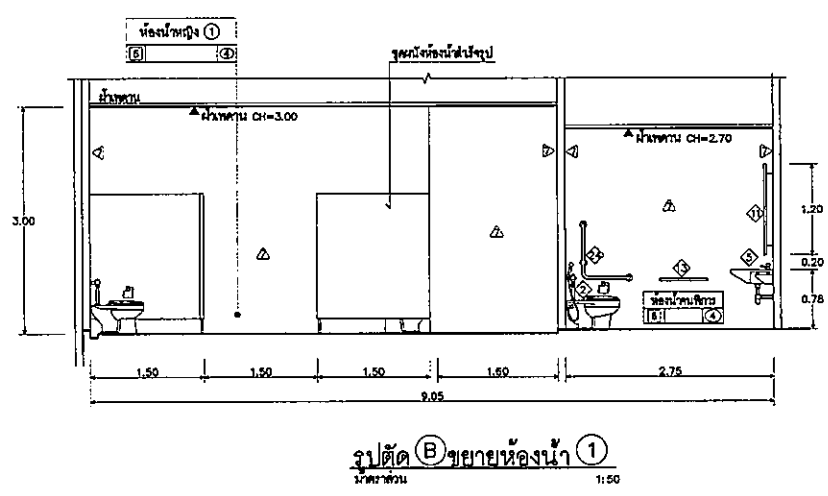
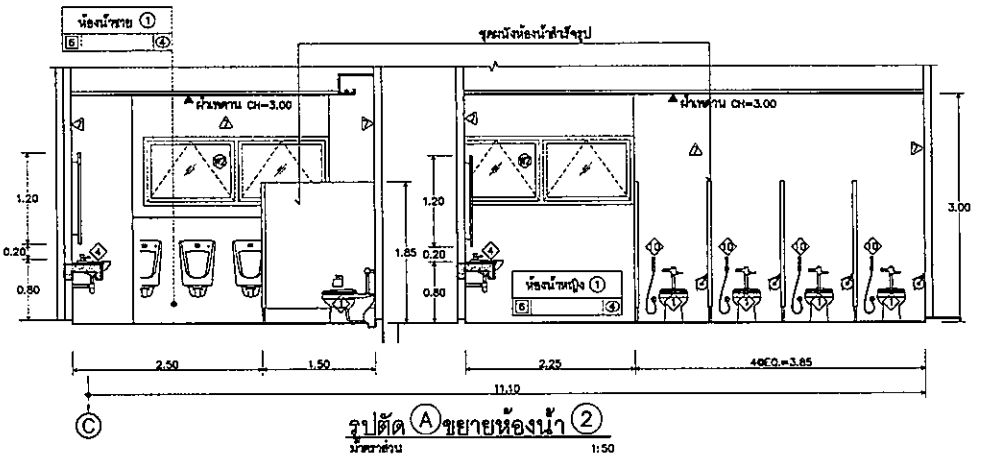
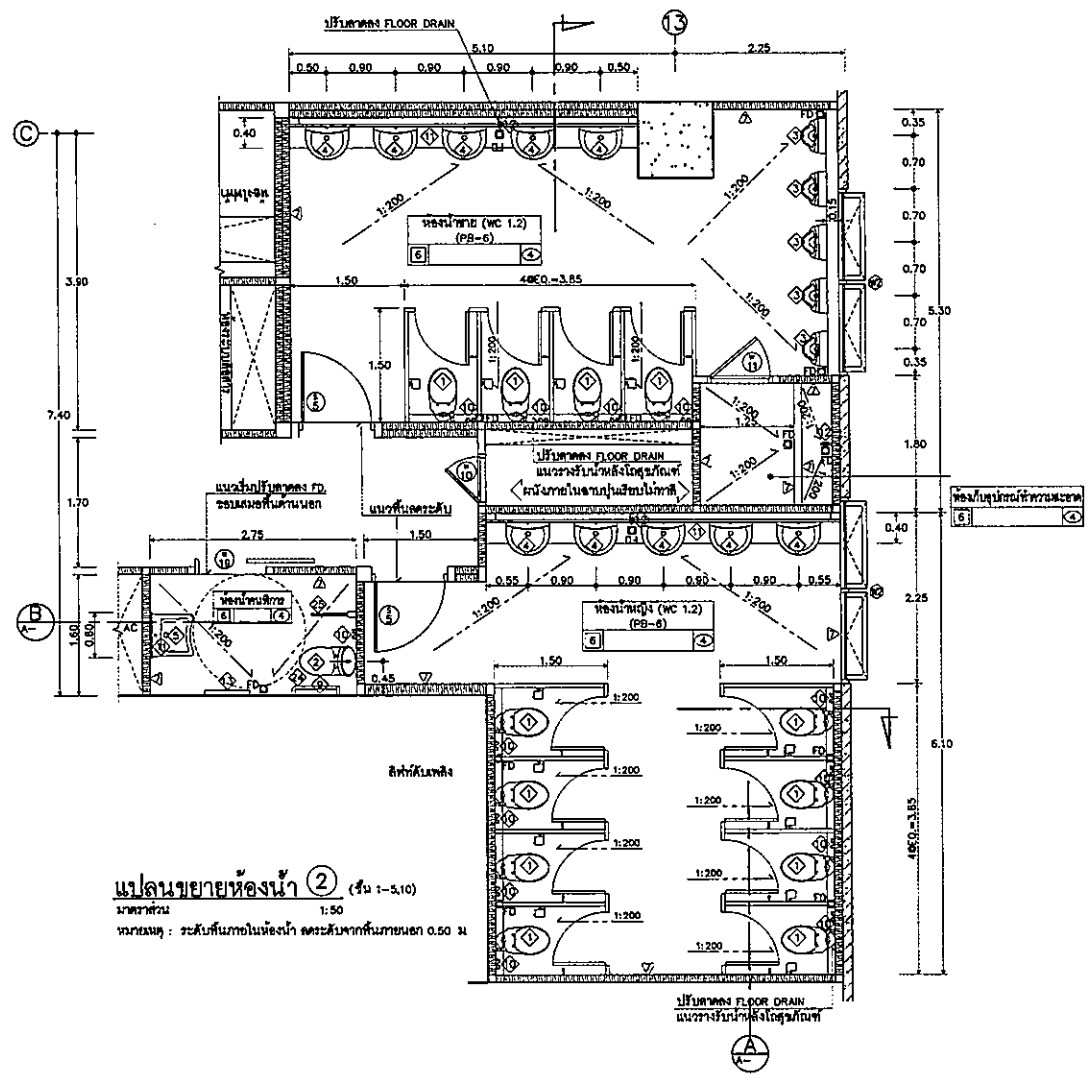

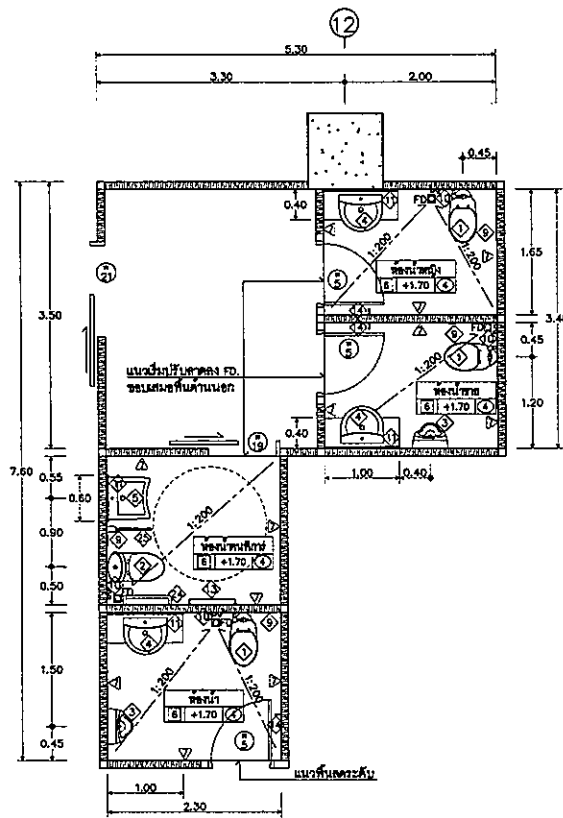

แปลนขยายห้องน้ำ ③ (ชั้น 1, เจาะเลือด)
มาตราส่วน 1 : 50

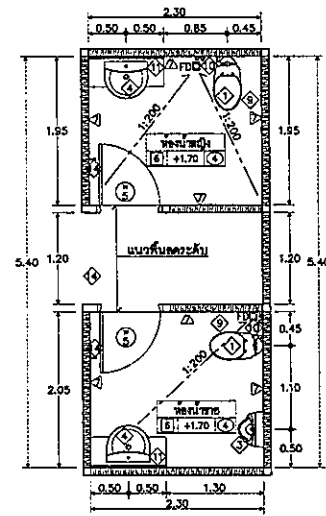

แปลนขยายห้องน้ำ ④ (ชั้น 1, รังสีวินิจฉัย)
มาตราส่วน 1 : 50

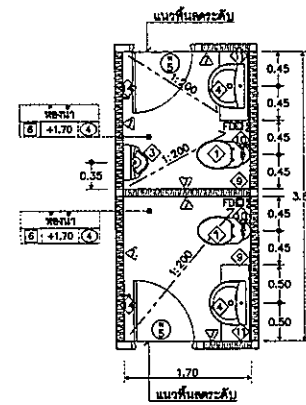

(ชั้น 1 ห้องอ่านฟิล์ม ศูนย์รังสีวินิจฉัย)
แปลนขยายห้องน้ำ ⑤
มาตราส่วน 1 : 50

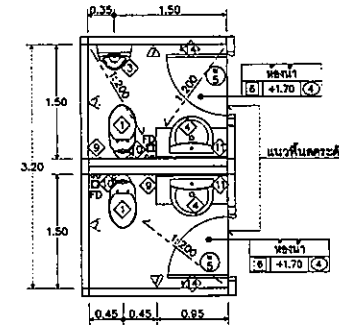

(ชั้น 1 ห้องเปลี่ยนชุด ศูนย์รังสีวินิจฉัย)
แปลนขยายห้องน้ำ ⑥
มาตราส่วน 1 : 50

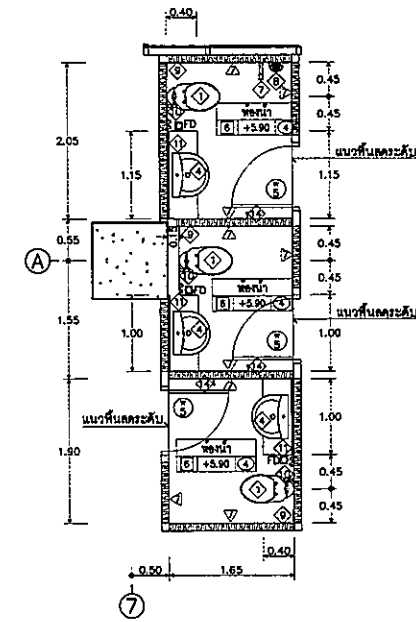

แปลนขยายห้องน้ำ ⑦ (ชั้น 2, การเงิน)
มาตราส่วน 1 : 50

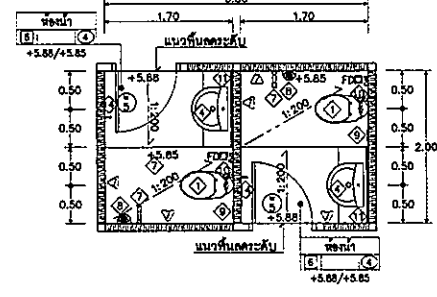

(ชั้น 2 , ข่ายยา ON CALL)
แปลนขยายห้องน้ำ ⑧
มาตราส่วน 1:50

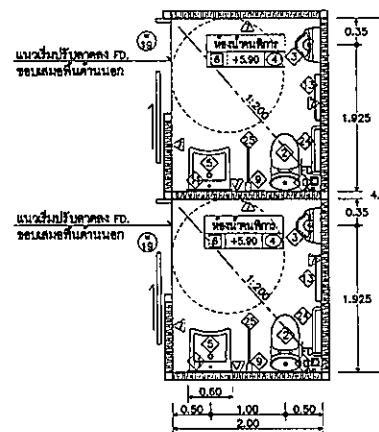

(ชั้น 2, ตรวจ X-ray)
แปลนขยายห้องน้ำ ⑨
มาตราส่วน 1:50

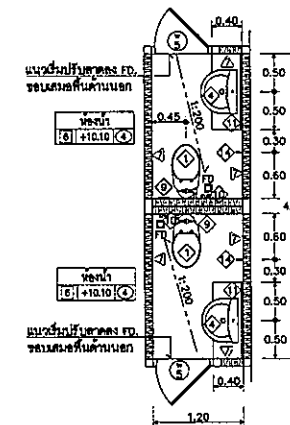

แปลนขยายห้องน้ำ ⑩.1 (ชั้น 3, สูติศาสตร์)
มาตราส่วน 1 : 50

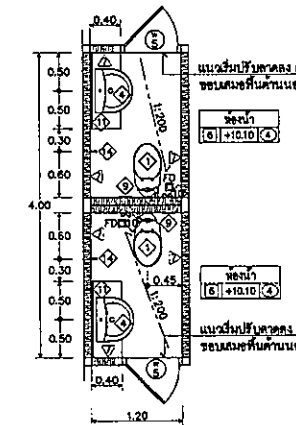

แปลนขยายห้องน้ำ ⑩.2 (ชั้น 3, สูติศาสตร์)
มาตราส่วน 1 : 50

OWNER

โรงพยาบาลนครพนมพัฒนารังสีวิทยา

PROJECT TITLE

โครงการก่อสร้าง
ศูนย์การแพทย์รังสีวิทยา
โรงพยาบาลนครพนมพัฒนารังสีวิทยา

TPFC

บริษัท ทีพีซี จำกัด
11/1 ซอยสุขุมวิท 23 แขวงคลองเตยเหนือ เขตวัฒนา กรุงเทพฯ 10110
โทรศัพท์ 02-252-1772 โทรสาร 02-252-1773 E-mail: tpfc@tpfc.com

EMSI

บริษัท อีเอ็มเอส คอนสตรัคชั่น จำกัด
11/11 ซอยสุขุมวิท 23 แขวงคลองเตยเหนือ เขตวัฒนา กรุงเทพฯ 10110
โทรศัพท์ 02-252-1772 โทรสาร 02-252-1773 E-mail: emsi@emsi.com

ผู้บริหารโครงการ	พิสิษฐ์ ศูนย์การแพทย์	08-4197	
สถาปนิก	ชวลิต ทรัพย์	0-80-483	
	อภิสิทธิ์ วัฒนศิริ	0-80-547	
	วิชัย บุญนิรมัย	0-80-2087	
	พรชัย ศิริวัฒนประสาธ	0-80-2098	
	ธีรชัย สุขชาย ณ อุทยาน	0-80-4705	
	ไพศาล พิทักษ์กุล	0-80-6725	
	วุฒินันท์ พงษ์วิบูลย์	0-80-7592	
	สิริภณี ศักดิ์กุล	0-80-14648	
	นิรุจน์ ศรีจิต	0-80-18807	
วิศวกรอาคาร/ควบคุมภายใน	สมนิต ศรีนงนุช	0-80-1133	
วิศวกรควบคุม	วิมลรา รอดเกษม		
วิศวกร	สุวิทย์ พันธุ์แดง		
วิศวกรโครงสร้าง/โยธา	ณัฐ บุญเกิดโรจน์	08-5654	
	จันทวัฒน์ รุ่ง	08-10813	
วิศวกรสุขาภิบาล	สุภัทรา สัมปสิริบุญกุล	08-87	
	ธรรมชญ พจนนนิบาล	08-7136	
วิศวกรไฟฟ้า	พจนนิต นิยมใส	08-58193	
	ณัฐ สิงหนอก	08-37343	
วิศวกรเครื่องกล	สุรพงษ์ ชาญชัย	08-3980	
ผู้เชี่ยวชาญระบบโลหิตวิทยา	ปวีตพร กษัตริย์	08-11269	
ภูมิสถาปนิก	นพด ศักดิ์ชัย	0-80-86	
	พรชัย ธีรวัฒน์ศิริรักษ์	0-80-128	

REVISIONS		
No.	DATE	DESCRIPTION

TITLE

แบบขยายห้องน้ำ

FILE NO	SCALE
DATE ISSUED	20 พฤศจิกายน 2559
DRAWING NO.	TOTAL
A6-03	

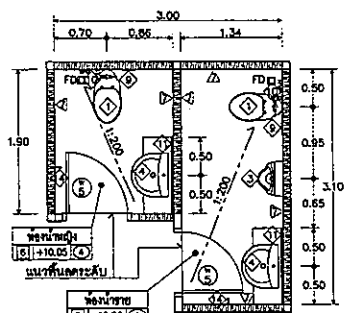

(ชั้น 3 STAFF ฤมาฯเวร)

แปลนขยายห้องน้ำ 11.1
มาตราส่วน 1:50

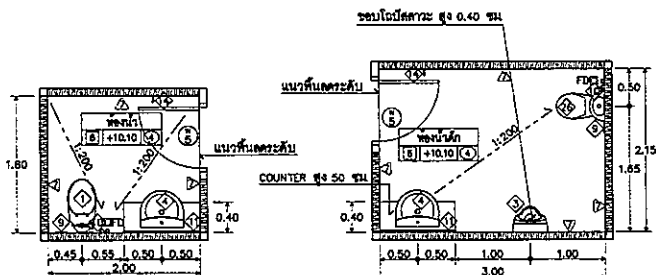

(ชั้น 3 ระบายน้ำสวนหินเวร)

แปลนขยายห้องน้ำ 12
มาตราส่วน 1:50

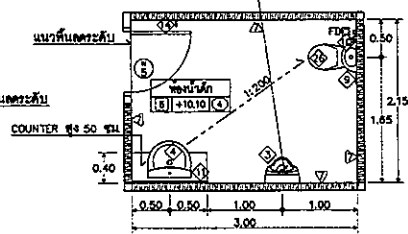

(ชั้น 3 เด็กมารเวร)

แปลนขยายห้องน้ำ 13
มาตราส่วน 1:50

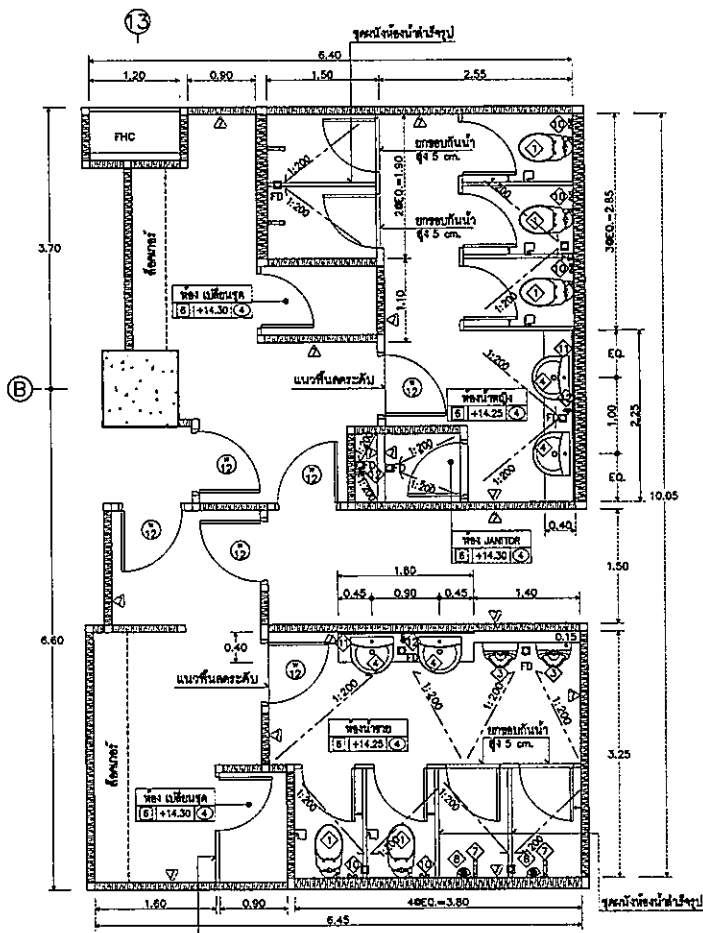

แปลนขยายห้องน้ำ 14 (ชั้น 4, STAFF ฝ้าตัด)
มาตราส่วน 1:50

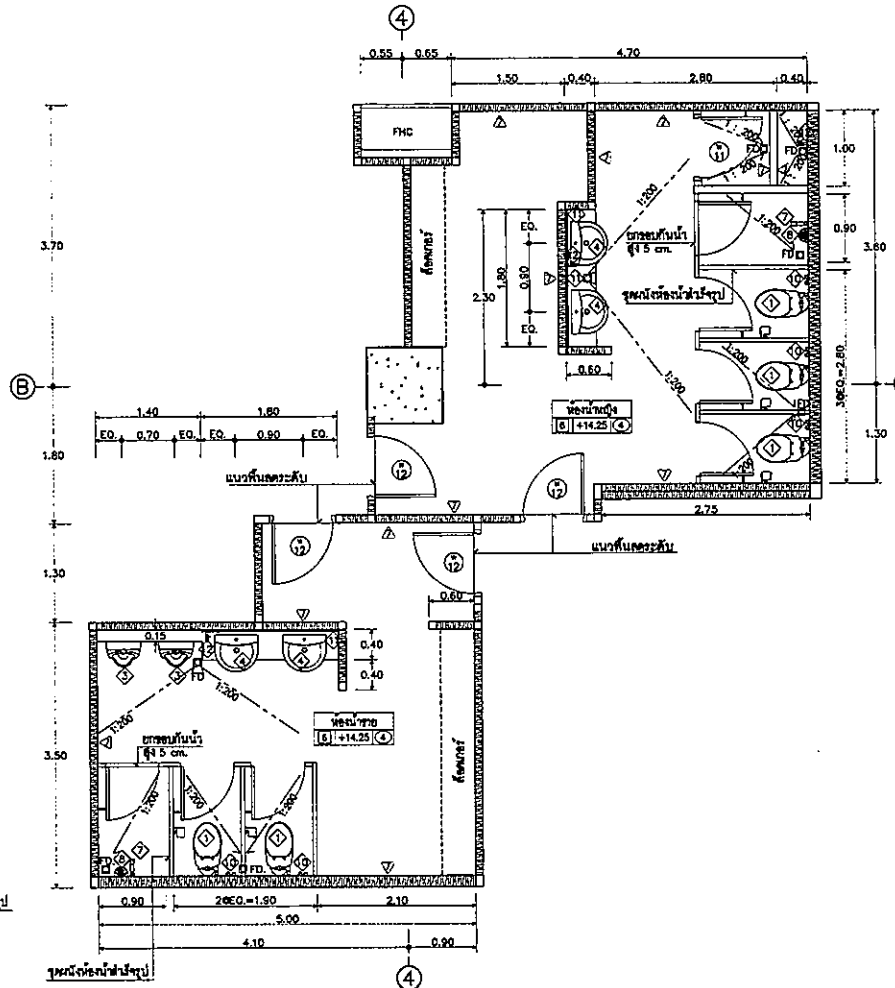

แปลนขยายห้องน้ำ 15 (ชั้น 4, STAFF ส่องกล้อง)
มาตราส่วน 1:50

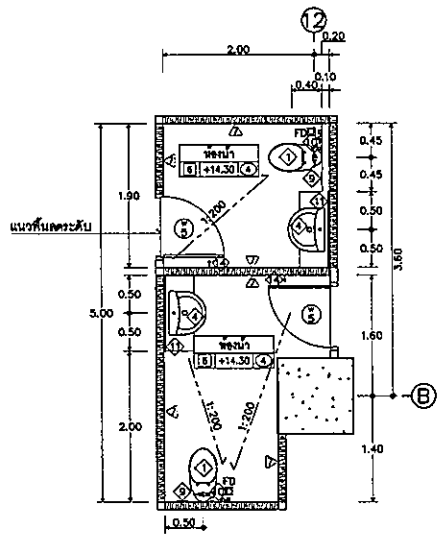

แปลนขยายห้องน้ำ 16.1 (ชั้น 4, RECOVERY ฝ้าตัด)
มาตราส่วน 1:50

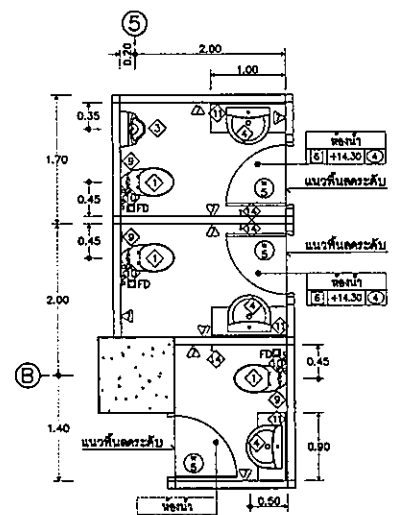

แปลนขยายห้องน้ำ 16.2 (ชั้น 4, RECOVERY ส่องกล้อง)
มาตราส่วน 1:50

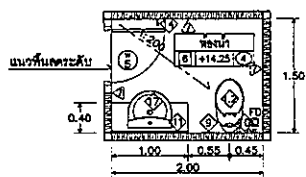

แปลนขยายห้องน้ำ 17 (ชั้น 4, ฝ้าบ้านฝ้าตัด)
มาตราส่วน 1:50

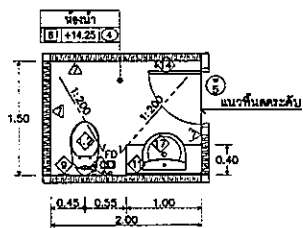

แปลนขยายห้องน้ำ 17.2 (ชั้น 4, ฝ้าบ้านส่องกล้อง)
มาตราส่วน 1:50

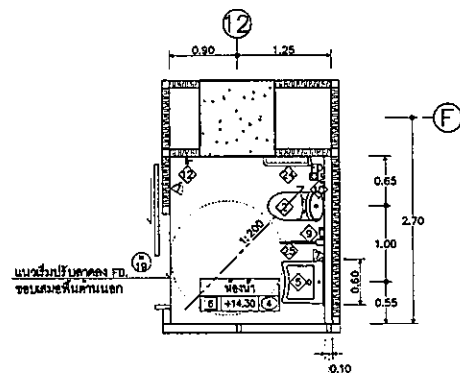

แปลนขยายห้องน้ำ 18 (ชั้น 4, ฝ้าภาพฝ้าตัด)
มาตราส่วน 1:50

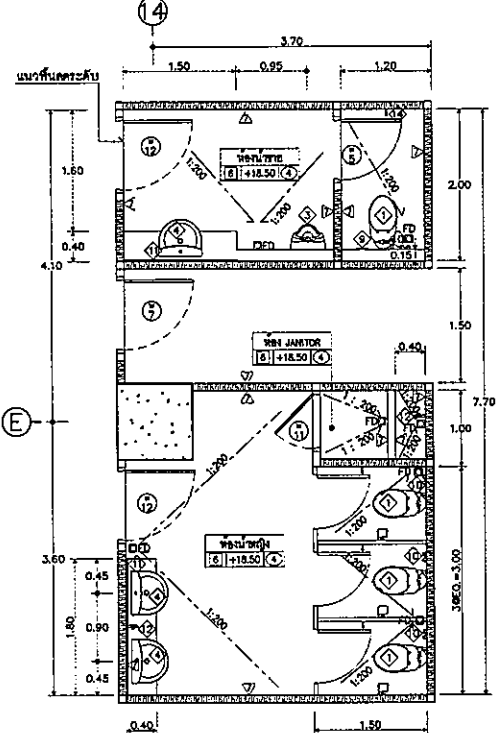

แปลนขยายห้องน้ำ 19 (ชั้น 5, CHECKUP)
มาตราส่วน 1:50

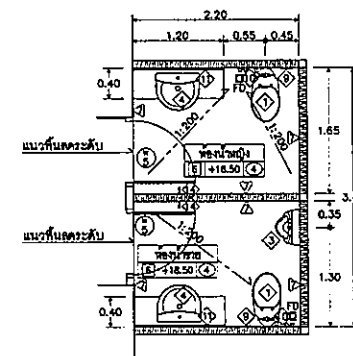

แปลนขยายห้องน้ำ 20 (ชั้น 5, CHECKUP)
มาตราส่วน 1:50

OWNER

 โรงพยาบาลธรรมศาสตร์เฉลิมพระเกียรติ
 PROJECT TITLE
 โครงการก่อสร้าง
 ศูนย์การแพทย์ธรรมศาสตร์
 โรงพยาบาลธรรมศาสตร์เฉลิมพระเกียรติ
 TPFC
 บริษัท ทีพีซี อิมบิวชั่น จำกัด
 เลขที่ 111 หมู่ 11 ตำบลบ้านใหม่ อำเภอมะนัง จังหวัดนครศรีธรรมราช 86110
 โทรศัพท์ 075-313131 โทรสาร 075-313131 โทรสาร 075-313131 โทรสาร 075-313131
 บริษัท เอ็มเอส อิมบิวชั่น จำกัด
 เลขที่ 111 หมู่ 11 ตำบลบ้านใหม่ อำเภอมะนัง จังหวัดนครศรีธรรมราช 86110
 โทรศัพท์ 075-313131 โทรสาร 075-313131 โทรสาร 075-313131 โทรสาร 075-313131
 บริษัท เอ็มเอส อิมบิวชั่น จำกัด
 เลขที่ 111 หมู่ 11 ตำบลบ้านใหม่ อำเภอมะนัง จังหวัดนครศรีธรรมราช 86110
 โทรศัพท์ 075-313131 โทรสาร 075-313131 โทรสาร 075-313131 โทรสาร 075-313131
 บริษัท เอ็มเอส อิมบิวชั่น จำกัด
 เลขที่ 111 หมู่ 11 ตำบลบ้านใหม่ อำเภอมะนัง จังหวัดนครศรีธรรมราช 86110
 โทรศัพท์ 075-313131 โทรสาร 075-313131 โทรสาร 075-313131 โทรสาร 075-313131

ผู้บริหารโครงการ ศิษย์ สุขสวัสดิ์พงศ์	รศ.6197	
สถาปนิก ถาวรศักดิ์ สุขุ	ร-รศ.483	
สถาปนิก อิมบิวชั่น	ร-รศ.547	
วิศวกร วิศวกรรม	ร-รศ.2087	
วิศวกร วิศวกรรม	ร-รศ.2088	
วิศวกร วิศวกรรม	ร-รศ.4706	
วิศวกร วิศวกรรม	ร-รศ.6725	
วิศวกร วิศวกรรม	ร-รศ.7592	
วิศวกร วิศวกรรม	ร-รศ.14049	
วิศวกร วิศวกรรม	ร-รศ.18807	
วิศวกร วิศวกรรม	ร-รศ.132	
วิศวกร วิศวกรรม	ร-รศ.5654	
วิศวกร วิศวกรรม	ร-รศ.10813	
วิศวกร วิศวกรรม	ร-รศ.87	
วิศวกร วิศวกรรม	ร-รศ.7136	
วิศวกร วิศวกรรม	ร-รศ.5183	
วิศวกร วิศวกรรม	ร-รศ.37343	
วิศวกร วิศวกรรม	ร-รศ.3980	
วิศวกร วิศวกรรม	ร-รศ.1266	
วิศวกร วิศวกรรม	ร-รศ.86	
วิศวกร วิศวกรรม	ร-รศ.128	

REVISIONS

No.	DATE	DESCRIPTION

TITLE
 แบบขยายห้องน้ำ

FILE NO. SCALE
 DATE ISSUED 20 พฤศจิกายน 2559
 DRAWING NO. TOTAL
 A6-04

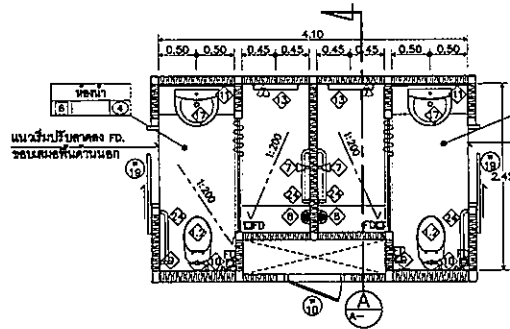

แปลนขยายห้องน้ำ 21 (ชั้น 6-9, WRAD)
มาตราส่วน 1 : 50

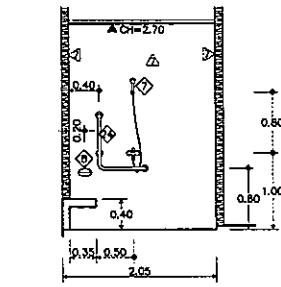

รูปตัด A ขยายห้องน้ำ 21
มาตราส่วน 1 : 50

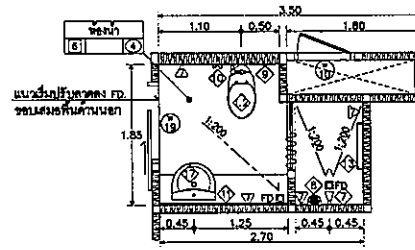

แปลนขยายห้องน้ำ 22 (ชั้น 6-9, LIVING WARD)
มาตราส่วน 1 : 50

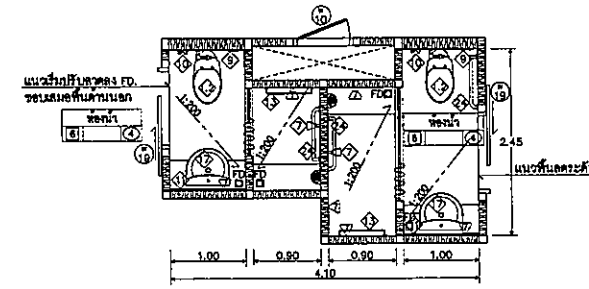

แปลนขยายห้องน้ำ 23 (ชั้น 6-9, WRAD)
มาตราส่วน 1 : 50

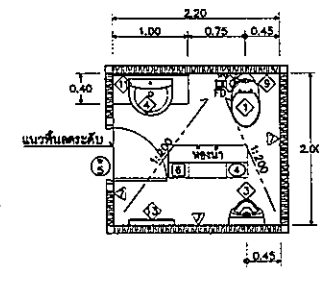

แปลนขยายห้องน้ำ 24 (ชั้น 6-9, WARD N.S.)
มาตราส่วน 1 : 50

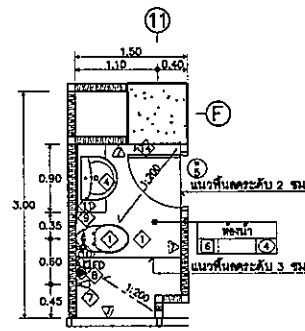

แปลนขยายห้องน้ำ 25 (ชั้น 6-9, WARD ON CALL)
มาตราส่วน 1 : 50

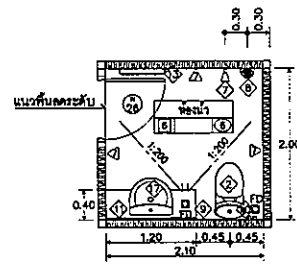

แปลนขยายห้องน้ำ 26 (พล ชั้น 10)
มาตราส่วน 1 : 50

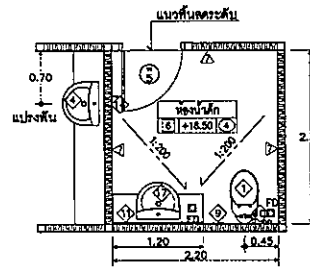

แปลนขยายห้องน้ำ 27 (ชั้น 5, เด็กพื้นที่)
มาตราส่วน 1 : 50

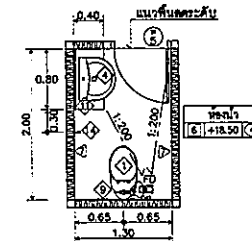

แปลนขยายห้องน้ำ 28 (ชั้น 5, PV CHECK UP)
มาตราส่วน 1 : 50

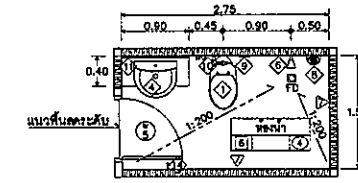

แปลนขยายห้องน้ำ 29 (ชั้น 7-9, ห้องน้ำ)
มาตราส่วน 1 : 50

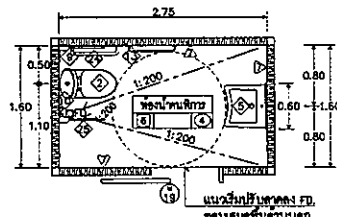

แปลนขยายห้องน้ำ 30 (ชั้น 6, ครัว)
มาตราส่วน 1 : 50

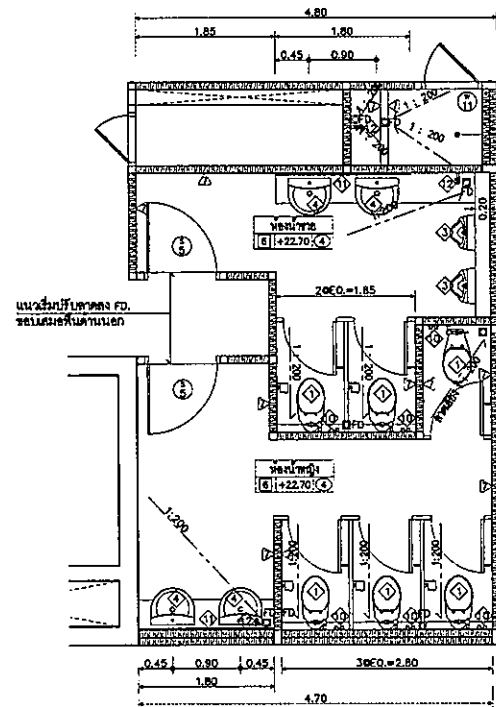

แปลนขยายห้องน้ำ 31 (ชั้น 6)
มาตราส่วน 1 : 50

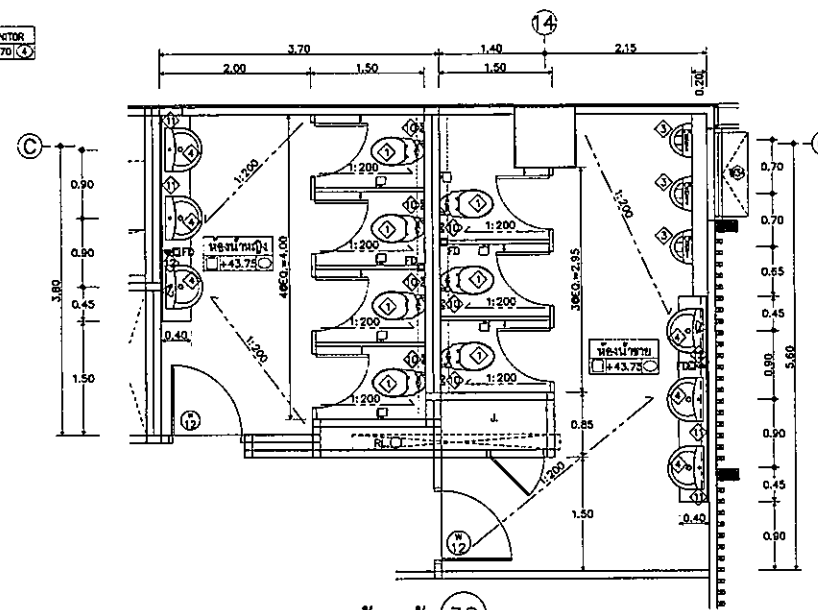

แปลนขยายห้องน้ำ 32 (ชั้น 6, เด็กพื้นที่)
มาตราส่วน 1 : 50

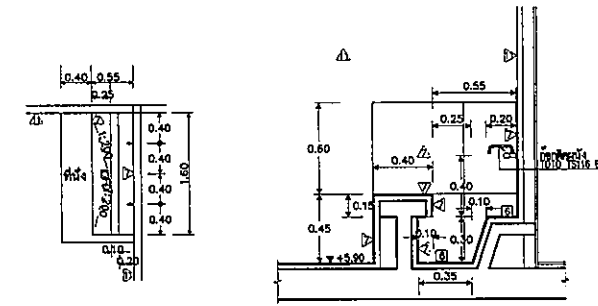

แปลนขยายที่ล้างมือ/เท้า (ชั้น 2)
มาตราส่วน 1 : 50

รูปตัดที่ล้างเท้า
มาตราส่วน 1 : 25

OWNER

โรงพยาบาลนครราชสีมา

PROJECT TITLE

โครงการก่อสร้าง
ศูนย์การแพทย์พร้อมศาสตร์
โรงพยาบาลนครราชสีมาเฉลิมพระเกียรติ

TPFC

บริษัท ทีพีเอฟ จำกัด
เลขที่ 111/1 ถนนพหลโยธิน แขวงสามยุค เขตพญาไท กรุงเทพฯ 10710
โทรศัพท์ 02-612-1111 โทรสาร 02-612-1111 E-mail: tpfc@tpfc.com

บริษัท เอ็มเอส จำกัด
เลขที่ 111/1 ถนนพหลโยธิน แขวงสามยุค เขตพญาไท กรุงเทพฯ 10710
โทรศัพท์ 02-612-1111 โทรสาร 02-612-1111 E-mail: ems@ems.com

บริษัท เอ็มเอส จำกัด
เลขที่ 111/1 ถนนพหลโยธิน แขวงสามยุค เขตพญาไท กรุงเทพฯ 10710
โทรศัพท์ 02-612-1111 โทรสาร 02-612-1111 E-mail: ems@ems.com

บริษัท เอ็มเอส จำกัด
เลขที่ 111/1 ถนนพหลโยธิน แขวงสามยุค เขตพญาไท กรุงเทพฯ 10710
โทรศัพท์ 02-612-1111 โทรสาร 02-612-1111 E-mail: ems@ems.com

ผู้บริหารโครงการ	ชื่อ	เบอร์โทรศัพท์
วิสิทธิ์ สุขกิจกลาง	วิสิทธิ์ สุขกิจกลาง	08-4197
สถาปนิก	ชื่อ	เบอร์โทรศัพท์
สถาปนิก ตรีสาร	ตรีสาร	0-80403
สถาปนิก อภิสิทธิ์	อภิสิทธิ์	0-80267
วิรัช บุญเจริญ	วิรัช บุญเจริญ	0-802087
พรชัย ศิริธรรมประสิทธิ์	พรชัย ศิริธรรมประสิทธิ์	0-802088
ธีรชัย ชูสาย น อธิยา	ธีรชัย ชูสาย น อธิยา	0-804706
ไพศาล ศิริกิจวงษ์	ไพศาล ศิริกิจวงษ์	0-806725
กุลวัฒน์ พนมวิบูลย์	กุลวัฒน์ พนมวิบูลย์	0-807592
กิติชัย คำสุด	กิติชัย คำสุด	0-8014049
ณัฐพงศ์ ศรีจันทร์	ณัฐพงศ์ ศรีจันทร์	0-8018607
นักเขียนภาพ/ตกแต่งภายใน	ชื่อ	เบอร์โทรศัพท์
ณัฐวิ ศันแสงธรรม	ณัฐวิ ศันแสงธรรม	0-804132
วันวิสา อภินิหาร	วันวิสา อภินิหาร	
สุวิมลย์ พันธุ์แดง	สุวิมลย์ พันธุ์แดง	
วิศวกรโครงการ/โยธา	ชื่อ	เบอร์โทรศัพท์
จิรัฐ บุญไธโรจน์	จิรัฐ บุญไธโรจน์	085654
ชนธณี ชูข	ชนธณี ชูข	0810813
วิศวกรสุขาภิบาล	ชื่อ	เบอร์โทรศัพท์
สุภัท วัฒนวิบูลย์	สุภัท วัฒนวิบูลย์	0887
ธรรมชญ พรมนิกิต	ธรรมชญ พรมนิกิต	087136
วิศวกรไฟฟ้า	ชื่อ	เบอร์โทรศัพท์
ทรงยศ อธิโรต	ทรงยศ อธิโรต	0815193
ณัฐ คุ้มกลาง	ณัฐ คุ้มกลาง	08337343
วิศวกรเครื่องกล	ชื่อ	เบอร์โทรศัพท์
สุทธชัย สุขวิทย์	สุทธชัย สุขวิทย์	083990
ผู้เขียนระบบเทคโนโลยีคอมพิวเตอร์	ชื่อ	เบอร์โทรศัพท์
ปริญญ์ กสิวัฒน์	ปริญญ์ กสิวัฒน์	0811268
ผู้ติดตามฝึก	ชื่อ	เบอร์โทรศัพท์
นพท ศันชัย	นพท ศันชัย	0-8086
พรชัย โภชนศาสตร์	พรชัย โภชนศาสตร์	0-80128

REVISIONS		
No.	DATE	DESCRIPTION

TITLE

แบบขยายห้องน้ำ

FILE NO

SCALE

DATE ISSUED





20 พฤศจิกายน 2559

DRAWING NO.

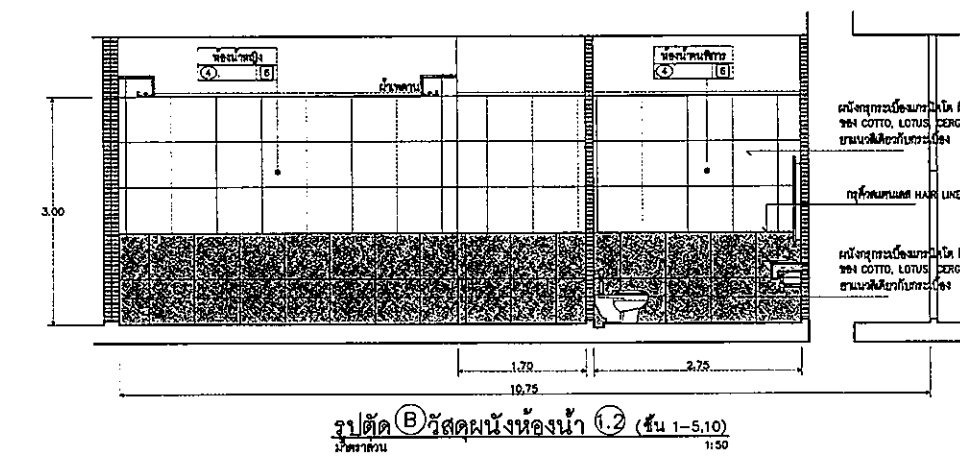
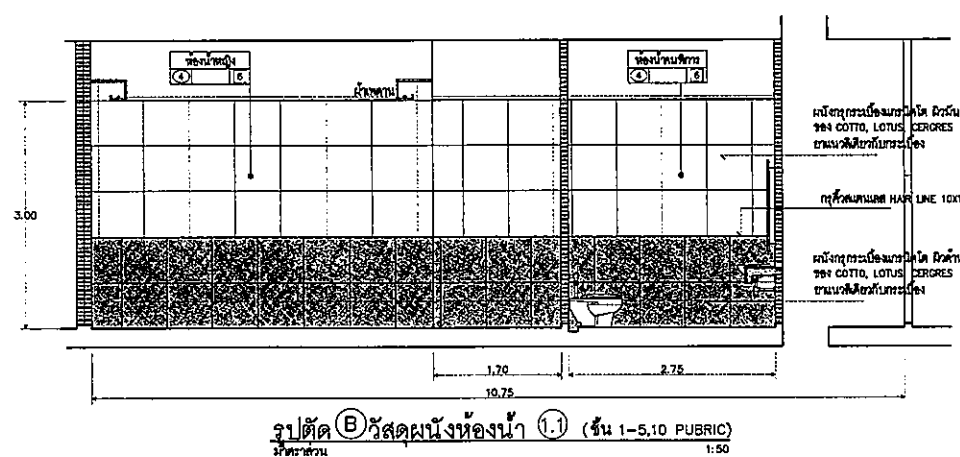
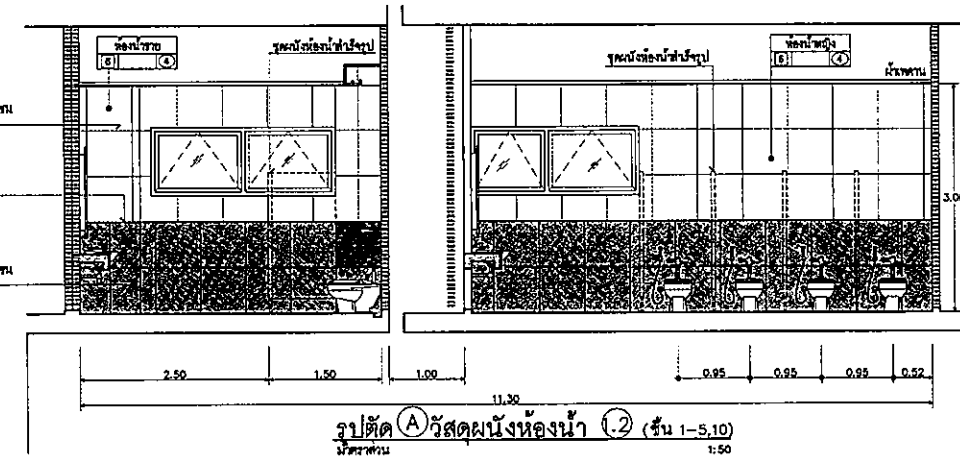
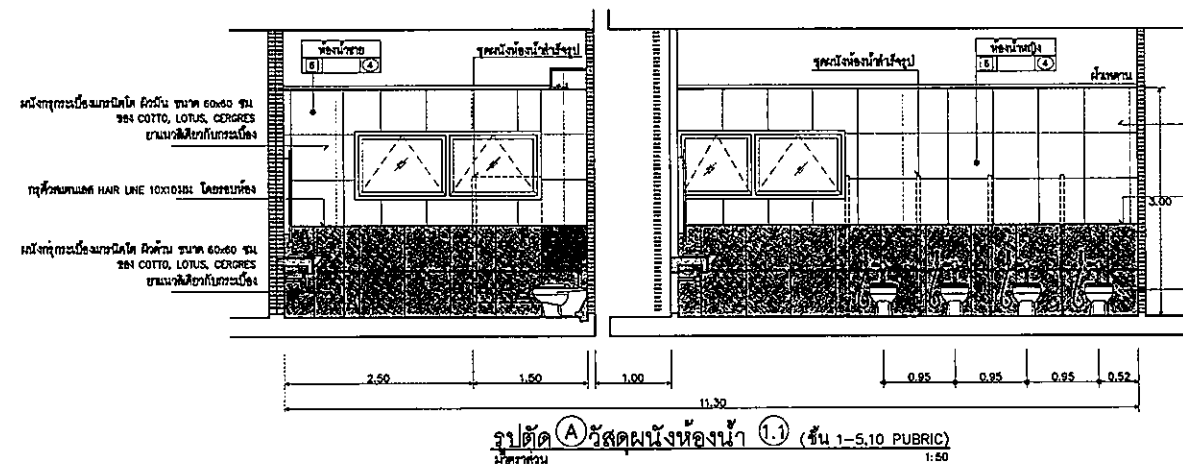
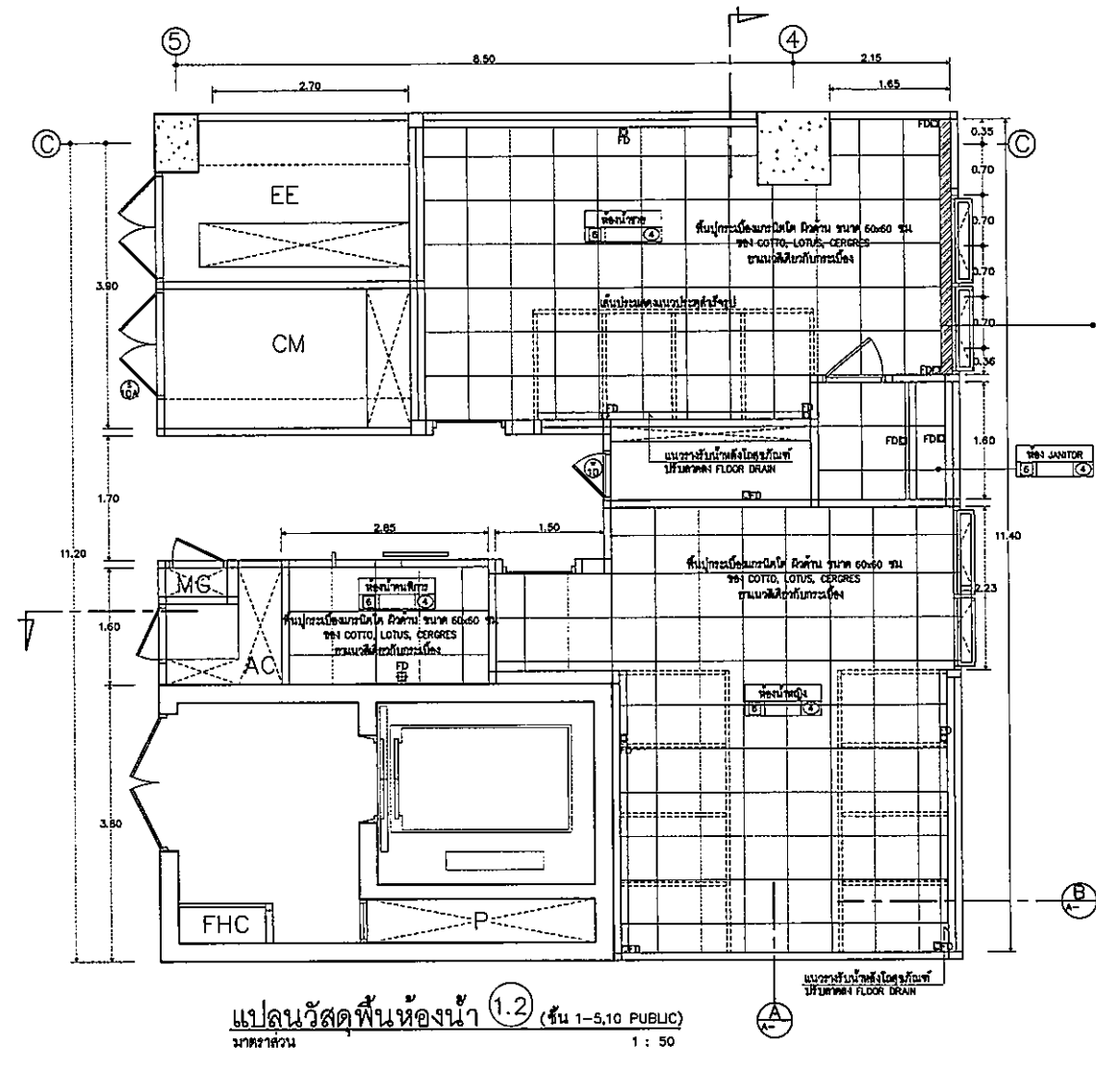
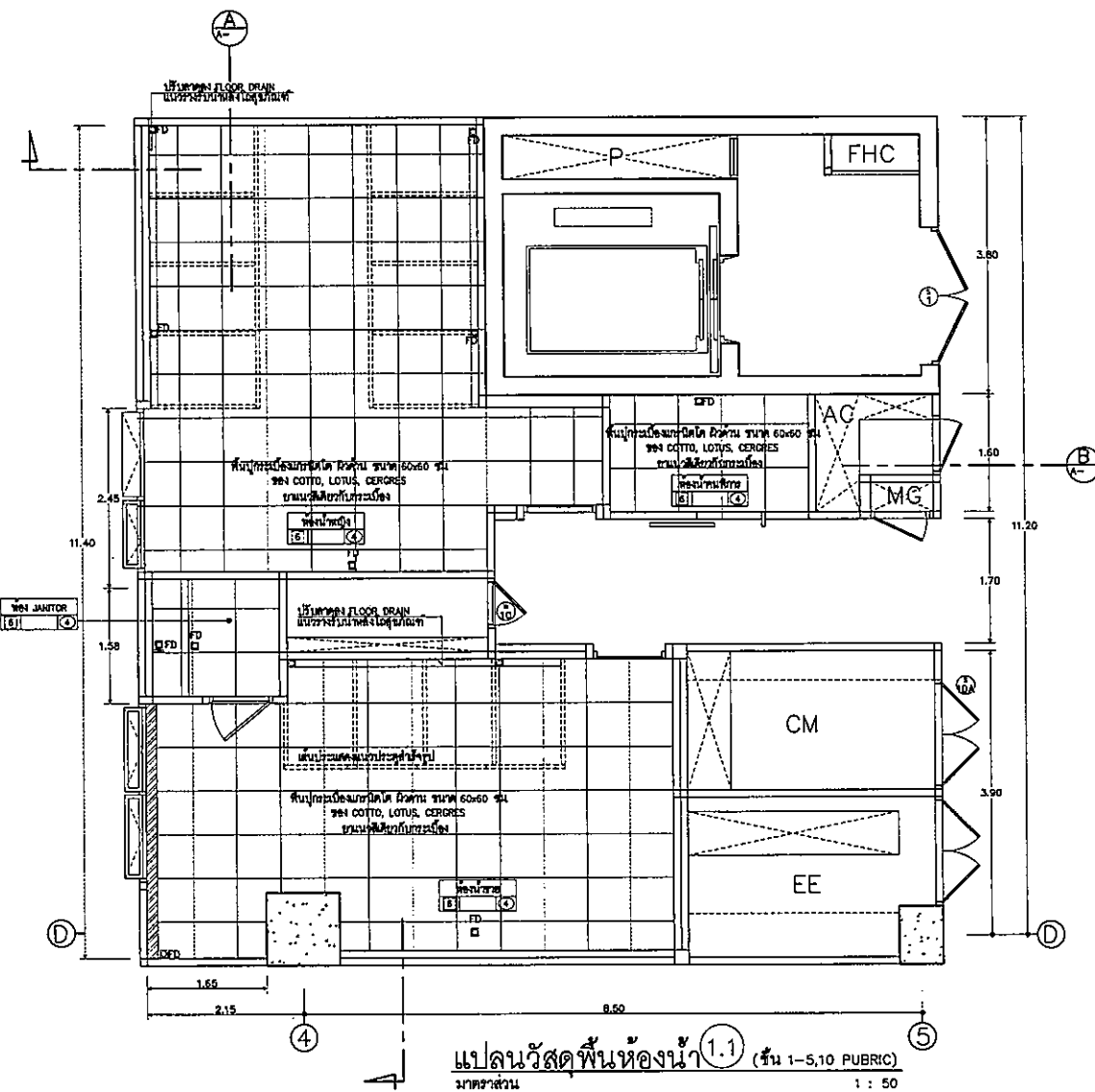
TOTAL

A6-05



 โรงพยาบาลนครพนม PROJECT TITLE โครงการก่อสร้างศูนย์การแพทย์ธรรมศาสตร์ โรงพยาบาลธรรมศาสตร์เฉลิมพระเกียรติ													
 บริษัท ทีพีเอฟ จำกัด 11/ก ซอยพหลโยธิน 22 แขวงจตุจักร เขตจตุจักร กรุงเทพฯ 10230 โทร 02-2522-2222 โทรสาร 02-2522-2222													
 บริษัท แอสซี จำกัด 11/ก ซอยพหลโยธิน 22 แขวงจตุจักร เขตจตุจักร กรุงเทพฯ 10230 โทร 02-2522-2222 โทรสาร 02-2522-2222													
 บริษัท อีเอ็มเอส คอนสตรัคชั่น จำกัด 11/ก ซอยพหลโยธิน 22 แขวงจตุจักร เขตจตุจักร กรุงเทพฯ 10230 โทร 02-2522-2222 โทรสาร 02-2522-2222													
ผู้บริหารโครงการ ศศิษฐ์ ชุมภูสุทนต์	NO.4197												
สถาปนิก ชัยวัฒน์ ศรีสกุล ณัฐวิทย์ ชุมภูสุทนต์ วัชรวิทย์ ชุมภูสุทนต์ พงษ์วิทย์ ชุมภูสุทนต์ ศศิษฐ์ ชุมภูสุทนต์ ไชยเดช ชุมภูสุทนต์ วุฒิสวัสดิ์ ชุมภูสุทนต์ ศศิษฐ์ ชุมภูสุทนต์ นิรุชฌ์ ศศิษฐ์	9-80483 9-80547 8-802087 8-802088 8-804706 8-806725 8-807592 8-8014049 8-8018507												
วิศวกรเทคนิค/ควบคุมงาน สมศักดิ์ สิมะธรรม วิศวกร วัชรวิทย์ ชุมภูสุทนต์ วิศวกรโครงการ/โยธา ศศิษฐ์ ชุมภูสุทนต์ วิศวกรสถาปัตยกรรม ศศิษฐ์ ชุมภูสุทนต์ วิศวกรไฟฟ้า พงษ์วิทย์ ชุมภูสุทนต์ วิศวกรเครื่องกล ศศิษฐ์ ชุมภูสุทนต์ ผู้เชี่ยวชาญระบบโลหกรรม นิรุชฌ์ ศศิษฐ์ ภูมิสถาปนิก ณัฐวิทย์ ชุมภูสุทนต์ พงษ์วิทย์ ชุมภูสุทนต์	9-801132 805654 8010813 9487 807138 803980 8011269 8-80858 8-801128												
REVISIONS <table border="1"> <thead> <tr> <th>No.</th> <th>DATE</th> <th>DESCRIPTION</th> </tr> </thead> <tbody> <tr> <td> </td> <td> </td> <td> </td> </tr> <tr> <td> </td> <td> </td> <td> </td> </tr> <tr> <td> </td> <td> </td> <td> </td> </tr> </tbody> </table>		No.	DATE	DESCRIPTION									
No.	DATE	DESCRIPTION											
TITLE แบบขยายห้องน้ำ													
FILE NO.	SCALE												
DATE ISSUED	20 พฤศจิกายน 2559												
DRAWING NO.	TOTAL												
A6-06													

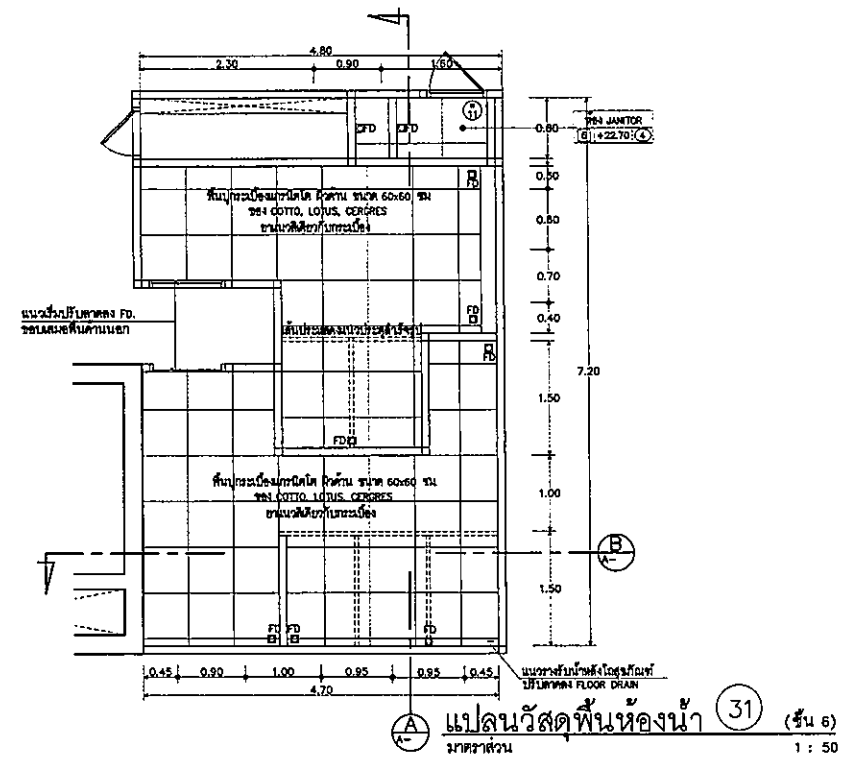

แปลนวัสดุพื้นห้องน้ำ 31 (ชั้น 6)
มาตราส่วน 1:50

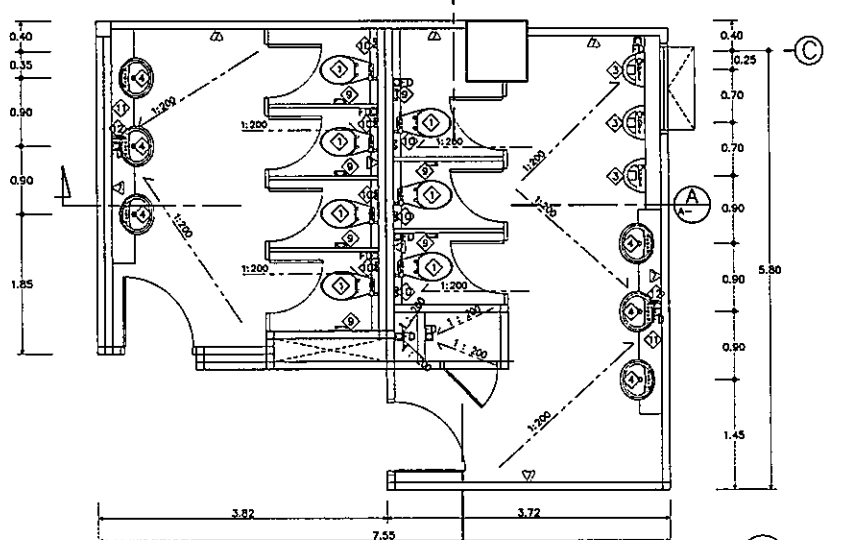

แปลนขยายห้องน้ำ 32 (ชั้น ดาดฟ้า)
มาตราส่วน 1:50

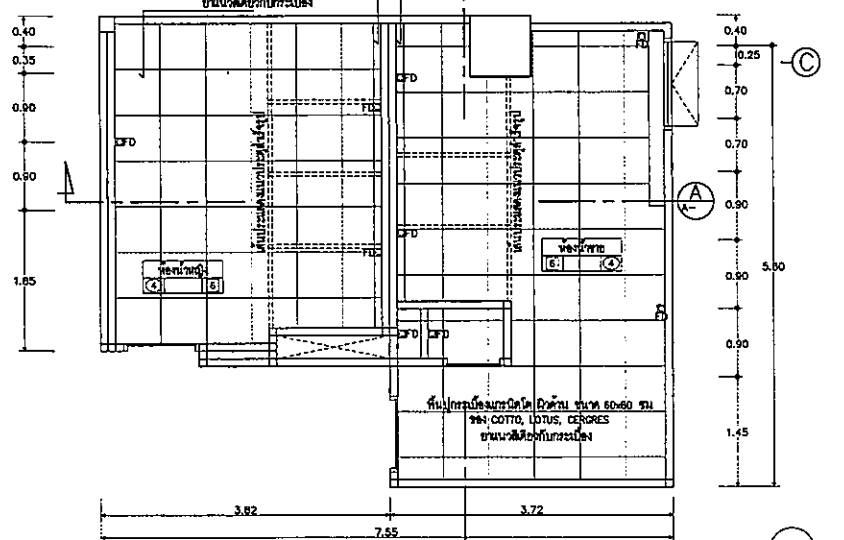

แปลนวัสดุพื้นห้องน้ำ 32 (ชั้น ดาดฟ้า)
มาตราส่วน 1:50

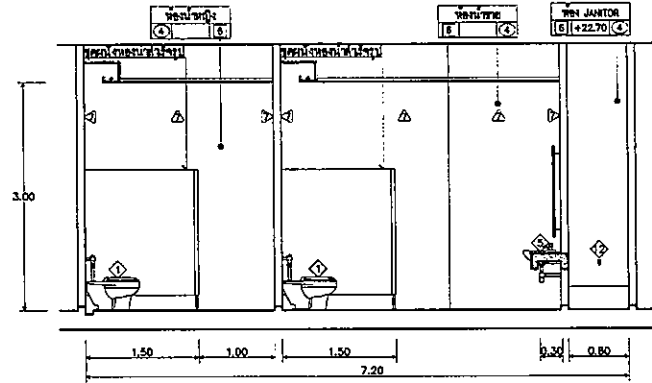

รูปตัด A ขยายห้องน้ำ 31 (ชั้น 6)
มาตราส่วน 1:50

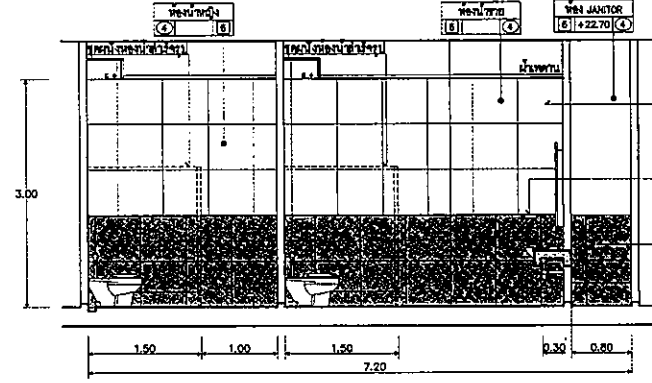

รูปตัด A วัสดุผนังห้องน้ำ 31 (ชั้น 6)
มาตราส่วน 1:50

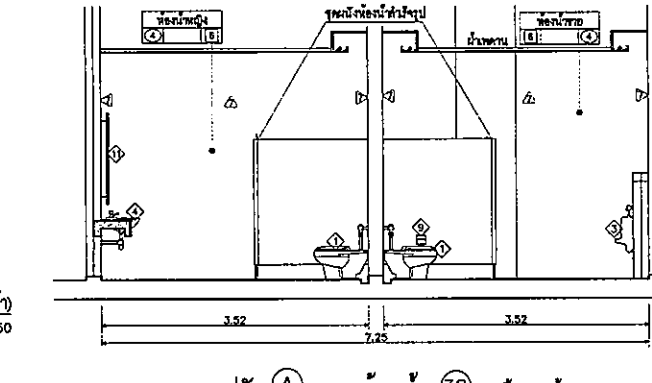

รูปตัด A ขยายห้องน้ำ 32 (ชั้น ดาดฟ้า)
มาตราส่วน 1:50

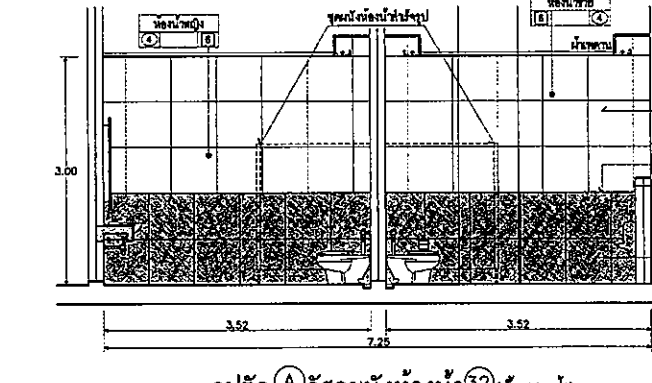

รูปตัด A วัสดุผนังห้องน้ำ 32 (ชั้น ดาดฟ้า)
มาตราส่วน 1:50

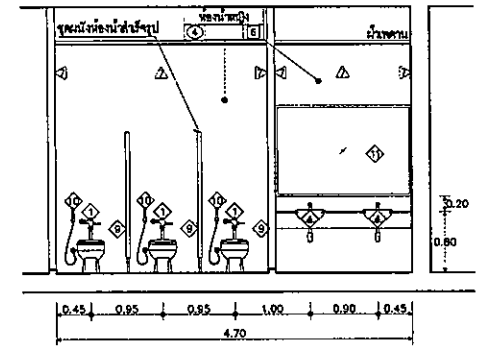

รูปตัด B ขยายห้องน้ำ 31 (ชั้น 6)
มาตราส่วน 1:50

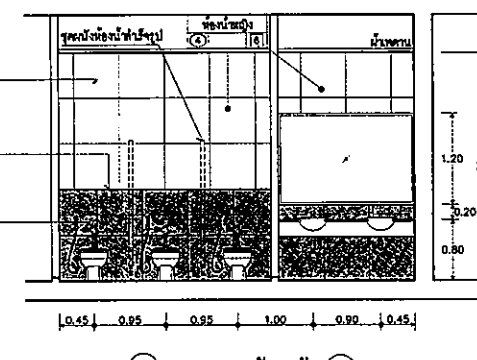

รูปตัด B วัสดุผนังห้องน้ำ 31 (ชั้น 6)
มาตราส่วน 1:50

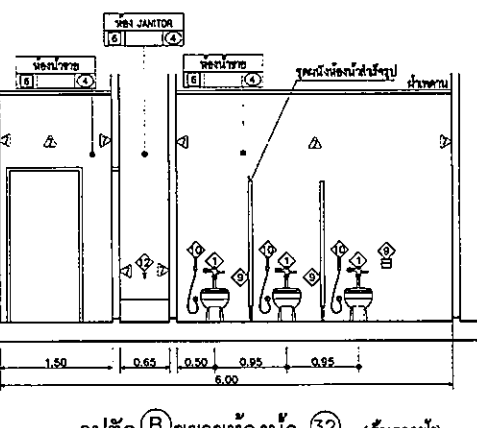

รูปตัด B ขยายห้องน้ำ 32 (ชั้น ดาดฟ้า)
มาตราส่วน 1:50

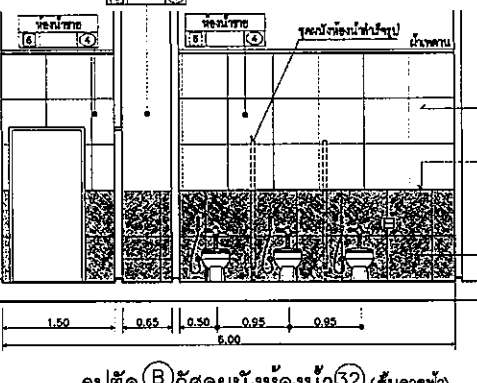

รูปตัด B วัสดุผนังห้องน้ำ 32 (ชั้น ดาดฟ้า)
มาตราส่วน 1:50

OWNER

โรงพยาบาลนครราชสีมาเฉลิมพระเกียรติ

PROJECT TITLE

โครงการก่อสร้าง
ศูนย์การแพทย์อรรถพรศาสตร์

โรงพยาบาลนครราชสีมาเฉลิมพระเกียรติ

TPFC

บริษัท ทีพีเอฟ จำกัด

บริษัท เออีซี จำกัด

บริษัท เอ็มเอส จำกัด

บริษัท อีทีเอส จำกัด

ผู้บริหารโครงการ	กิติภูมิ อุนนัยกุลพงศ์	884197	
สถาปนิก	สงกรานต์ ศราวุธ	7-80483	
สถาปนิก ควบคุม	ณิชา อุนนัยกุล	7-80547	
วิศวกร ควบคุม	กฤษณ์ บุญศิริ	6-802087	
วิศวกร ควบคุม	พชร พิตรอนันต์	6-802088	
วิศวกร ควบคุม	ณิชา อุนนัยกุล	7-804706	
วิศวกร ควบคุม	ไพศาล สิริวิบูลย์	7-806725	
วิศวกร ควบคุม	สุวัฒน์ พงษ์วิบูลย์	7-807592	
วิศวกร ควบคุม	กิติภูมิ อุนนัยกุล	7-8014049	
วิศวกร ควบคุม	ณิชา อุนนัยกุล	7-8018807	
วิศวกร ควบคุม	ณิชา อุนนัยกุล	7-801132	
วิศวกร ควบคุม	ณิชา อุนนัยกุล	885654	
วิศวกร ควบคุม	ณิชา อุนนัยกุล	8810813	
วิศวกร ควบคุม	ณิชา อุนนัยกุล	8807	
วิศวกร ควบคุม	ณิชา อุนนัยกุล	887136	
วิศวกร ควบคุม	ณิชา อุนนัยกุล	885183	
วิศวกร ควบคุม	ณิชา อุนนัยกุล	8837343	
วิศวกร ควบคุม	ณิชา อุนนัยกุล	883900	
วิศวกร ควบคุม	ณิชา อุนนัยกุล	8811269	
วิศวกร ควบคุม	ณิชา อุนนัยกุล	8-8885	
วิศวกร ควบคุม	ณิชา อุนนัยกุล	8-88128	

REVISIONS

No.	DATE	DESCRIPTION

TITLE

แบบขยายห้องน้ำ

FILE NO

SCALE

DATE ISSUED

20 พฤศจิกายน 2559

DRAWING NO.

TOTAL

A6-07

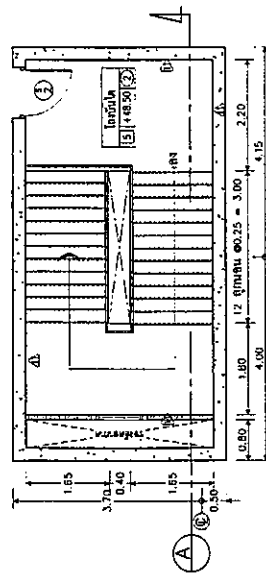

แบบขยายแปลนบันได ST-1
ชั้นที่ 1
ขนาดพื้นที่
1:75

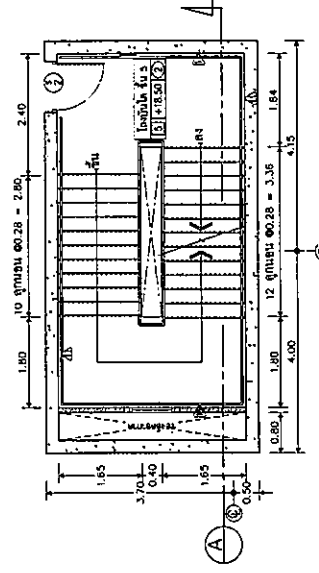

แบบขยายแปลนบันได ST-1
ชั้นที่ 5
ขนาดพื้นที่
1:75

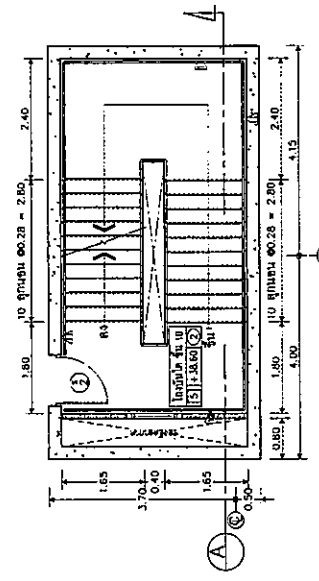

แบบขยายแปลนบันได ST-1
ชั้นที่ 10
ขนาดพื้นที่
1:75

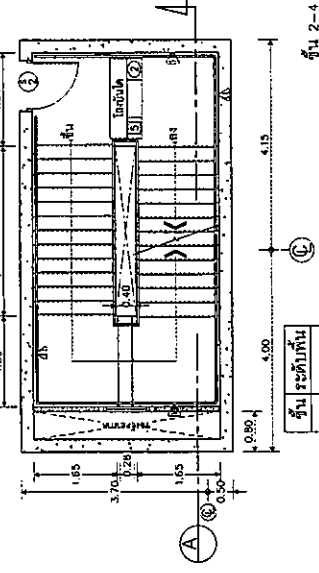

แบบขยายแปลนบันได ST-1
ชั้นที่ 2-4
ขนาดพื้นที่
1:75

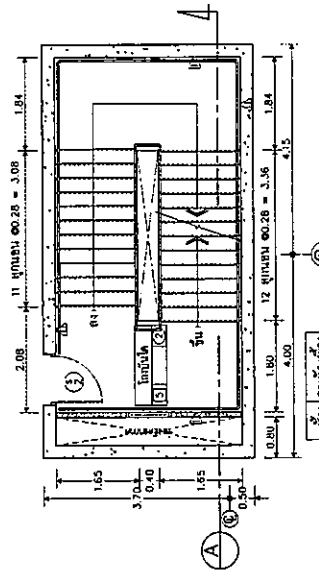

แบบขยายแปลนบันได ST-1
ชั้นที่ 7-9
ขนาดพื้นที่
1:75

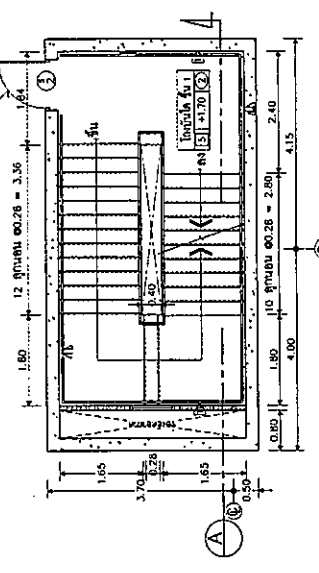

แบบขยายแปลนบันได ST-1
ชั้นที่ 11
ขนาดพื้นที่
1:75

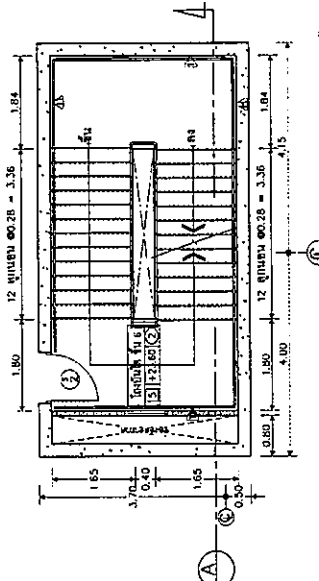

แบบขยายแปลนบันได ST-1
ชั้นที่ 6
ขนาดพื้นที่
1:75

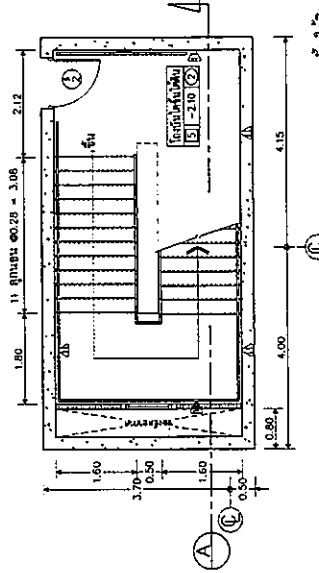

แบบขยายแปลนบันได ST-1
ชั้นที่ 12
ขนาดพื้นที่
1:75

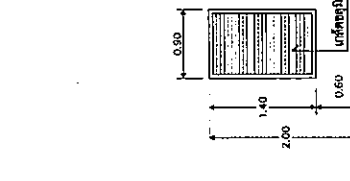



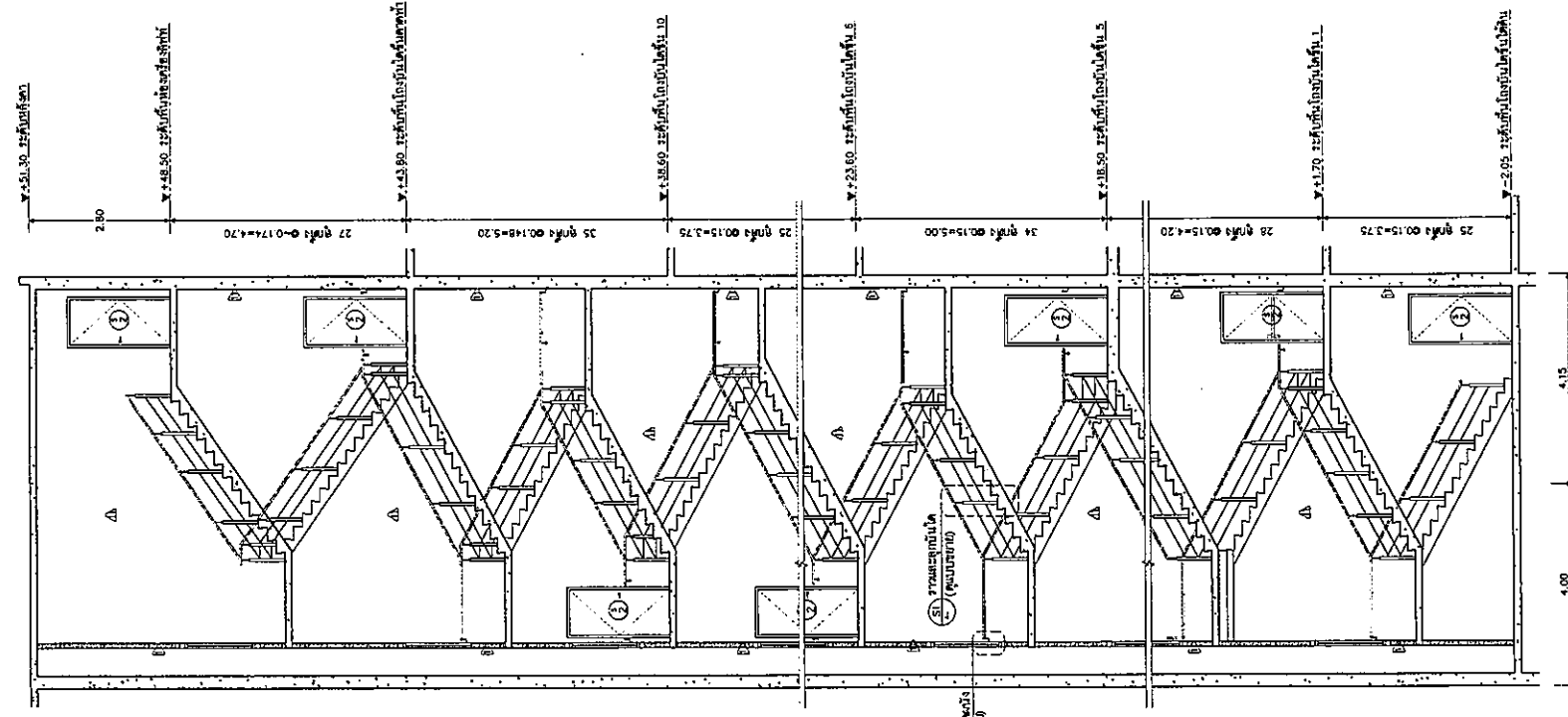

แบบขยายแปลนห้องจัดวาง
ขนาดพื้นที่
1:50

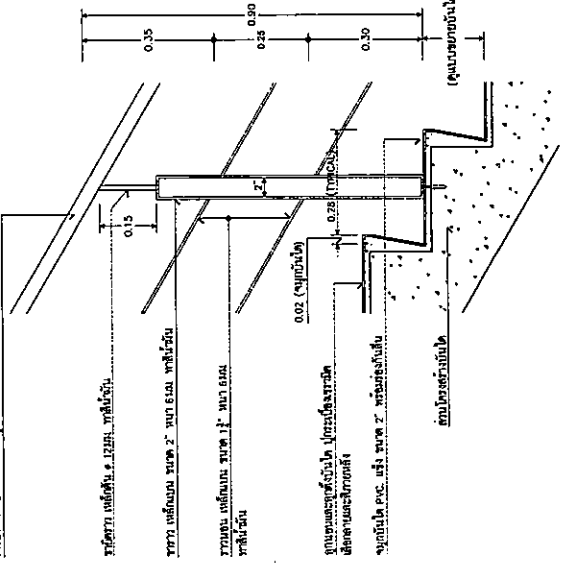

แปลน (A) ขยายบันได ST-1
ขนาดพื้นที่
1:75



แบบขยายรายละเอียดจุดบันได
ขนาดพื้นที่
1:10

OWNER		
 วิทยาลัยราชภัฏสุรินทร์ โครงการก่อสร้าง ศูนย์การแพทย์ธรรมศาสตร์ โรงพยาบาลธรรมศาสตร์เฉลิมพระเกียรติ		
PROJECT TITLE		
 บริษัท ทีพีเอฟซี จำกัด 15 ซอยพหลโยธิน แขวงสามยุค อ.คลองหลวง จ.ปทุมธานี 12120 โทรศัพท์ 02-522-1507-8 โทรสาร 02-522-1500 E-mail: info@tpfc.com		
 บริษัท แอลบี จำกัด 11 ซอยพหลโยธิน แขวงสามยุค อ.คลองหลวง จ.ปทุมธานี 12120 โทรศัพท์ 02-522-1507-8 โทรสาร 02-522-1500 E-mail: info@reic.com		
 บริษัท อีเอ็มเอส คอร์ปอเรชั่น จำกัด 11 ซอยพหลโยธิน แขวงสามยุค อ.คลองหลวง จ.ปทุมธานี 12120 โทรศัพท์ 02-522-1507-8 โทรสาร 02-522-1500 E-mail: info@ems.com		
ผู้บริหารโครงการ	ศิริชัย สุทธิกุลพงศ์ 02-4197	
สถาปนิก	เอกภรณ์ ศวายุ 02-80483 ธนสิทธิ์ สมณิกย์ 02-80547 วันชัย บุญเฉลียว 02-802087 พรชัย ติงกรนประศาสน์ 02-802088 จิตรชัย ชูสมชาย ณ อุทยาน 02-804706 ไพศาล ศิริสิงห์กุล 02-806725 วราวัฒน์ พงษ์วิบูลย์ 02-807592 ศศิธร ศิวกุล 02-8014049 นัฐพร ศศิศ 02-8018807	
นักเขียนภาพ/ตกแต่งภายใน	สมิทธิ ศิวะธรรม 02-801132 วิภาดา วงศ์อมร ศุภิสัยย์ พันธุ์เมธา	
วิศวกรโครงสร้าง/โยธา	ศิษฎ์ บุญไวยวัฒน์ 02-805654 ชนธรณ์ ชูสง 02-8010815	
วิศวกรสุขาภิบาล	ศุภิศร สันติธรรมอักษร 02-807 ธรรมชญ์ พงษ์นิเทศ 02-807136	
วิศวกรไฟฟ้า	พรชศ ธีธเนศ 02-805193 ณิชา สิมลาภ 02-8037343	
วิศวกรเครื่องกล	ศุภวรรษ์ ศุภวิทย์ 02-803580	
ผู้เชี่ยวชาญระบบเทคโนโลยีสารสนเทศ	ปัทมภัทร์ ศัสสิน 02-8011269	
ภูมิสถาปนิก	นพชา ศักดิ์ชัย 02-80806 พรชิต ใจงามพิทักษ์ 02-808128	
REVISIONS		
No.	DATE	DESCRIPTION
TITLE		
แบบขยาย ST-1		
FILE NO	SCALE	
DATE ISSUED	20 พฤศจิกายน 2559	
DRAWING NO.	TOTAL	
A7-01		

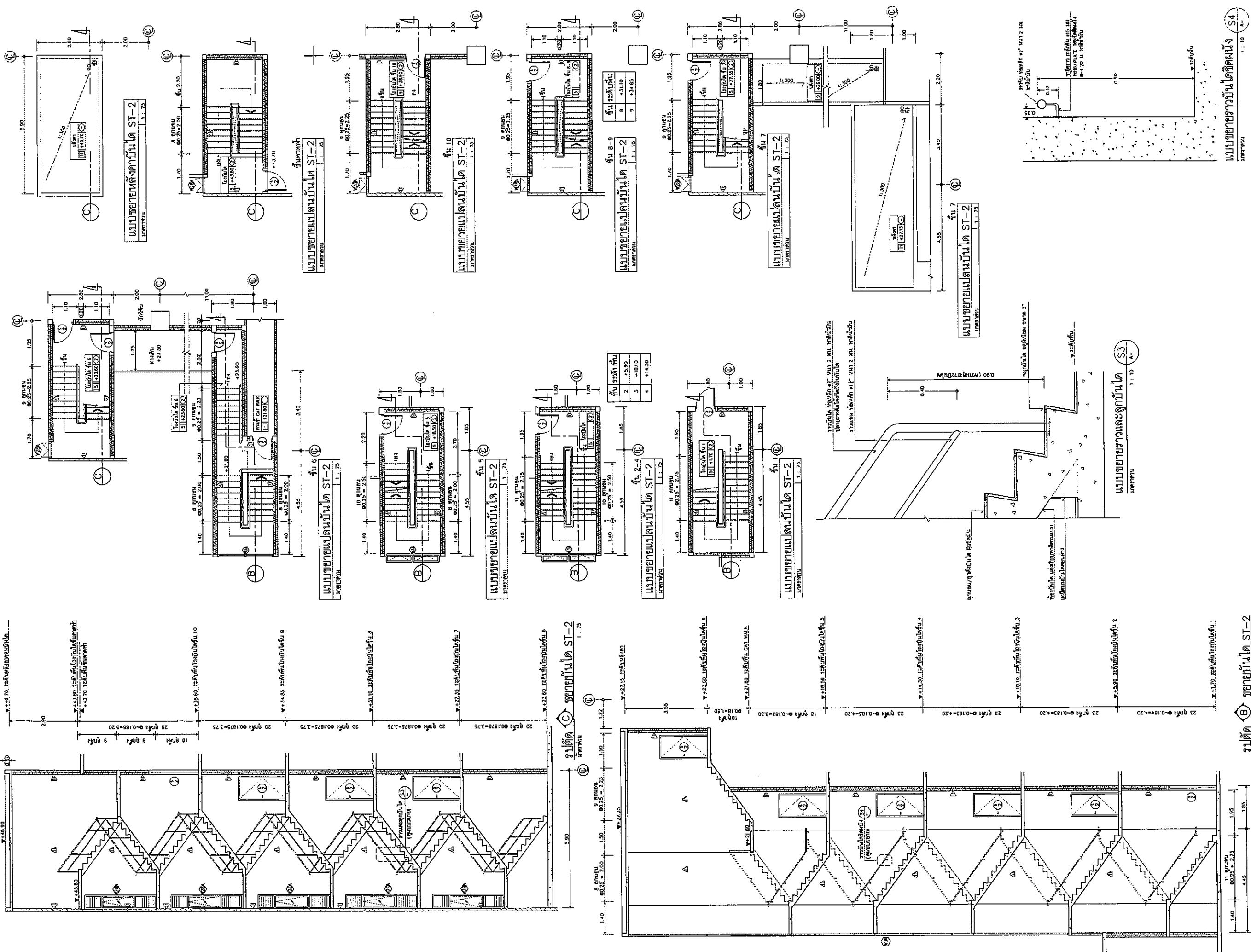

แบบขยายราวบันไดติดผนัง
1:10

แบบขยายราวและดุกบันได
1:10

รูปตัด B ทยายบันได ST-2
1:75

รูปตัด C ทยายบันได ST-2
1:75

OWNER

 โรงพยาบาลธรรมศาสตร์เฉลิมพระเกียรติ
 PROJECT TITLE
 โครงการก่อสร้าง
 ศูนย์การแพทย์ธรรมศาสตร์
 โรงพยาบาลธรรมศาสตร์เฉลิมพระเกียรติ

TPFC
 บริษัท ทีพีเอฟ จำกัด
 11 ซอยสุขุมวิท 23 แขวงคลองเตย เขตคลองเตย กรุงเทพมหานคร 10110
 โทรศัพท์ 02-2521-1111 โทรสาร 02-2521-1111 โทรสาร 02-2521-1111

REI
 บริษัท เออีซี จำกัด
 11 ซอยสุขุมวิท 23 แขวงคลองเตย เขตคลองเตย กรุงเทพมหานคร 10110
 โทรศัพท์ 02-2521-1111 โทรสาร 02-2521-1111 โทรสาร 02-2521-1111

EMS
 บริษัท อีเอ็มเอส คอนสตรัคชั่น จำกัด
 11 ซอยสุขุมวิท 23 แขวงคลองเตย เขตคลองเตย กรุงเทพมหานคร 10110
 โทรศัพท์ 02-2521-1111 โทรสาร 02-2521-1111 โทรสาร 02-2521-1111

ผู้บริหารโครงการ	กฤษณ์ สุทธิวิฑูรย์	02-4107	
สถาปนิก	เอกภรณ์ ศรพิ	0-80483	
วิศวกร	ธนวัฒน์	0-80547	
ช่างเขียน	บุญญาณี	0-802087	
ช่างเขียน	ศิวกรประเสริฐ	0-802088	
ช่างเขียน	อนุชา น. อุตยา	0-804706	
ช่างเขียน	สิริวิภา	0-806725	
ช่างเขียน	กมลวิภา	0-807592	
ช่างเขียน	ศุภมาส	0-8014049	
ช่างเขียน	กมลวิภา	0-8018807	
มีแผนการ/ควบคุมภายใน	สมศักดิ์ ศิษย์ธรรม	0-801132	
วิศวกร	วราวุฒิชัย		
ช่างเขียน	กมลวิภา		
วิศวกรโครงการ/โยธา			
ช่างเขียน	อนุชา น. อุตยา	02-5554	
ช่างเขียน	สมศักดิ์ ชู	02-10813	
วิศวกรสถาปัตยกรรม	สุวิภา ศิษย์ธรรม	02-80	
ช่างเขียน	อนุชา น. อุตยา	02-7138	
วิศวกรไฟฟ้า	ชัชวาล นิยมสกล	02-5183	
ช่างเขียน	ณิศา ศุภมาส	02-37343	
วิศวกรเครื่องกล	สุทธพร สุทธิวิฑูรย์	02-3980	
ผู้เขียนจากระบบสารสนเทศภูมิศาสตร์	ปวีตพร กฤษณ์	02-11293	
ช่างเขียน	อนุชา น. อุตยา	0-8088	
ช่างเขียน	พชร ไร่นาคะสิริ	0-80121	

REVISIONS		
No.	DATE	DESCRIPTION

TITLE
 แบบขยาย ST-2

FILE NO	SCALE
DATE ISSUED	20 พฤศจิกายน 2559
DRAWING NO.	TOTAL

A7-02

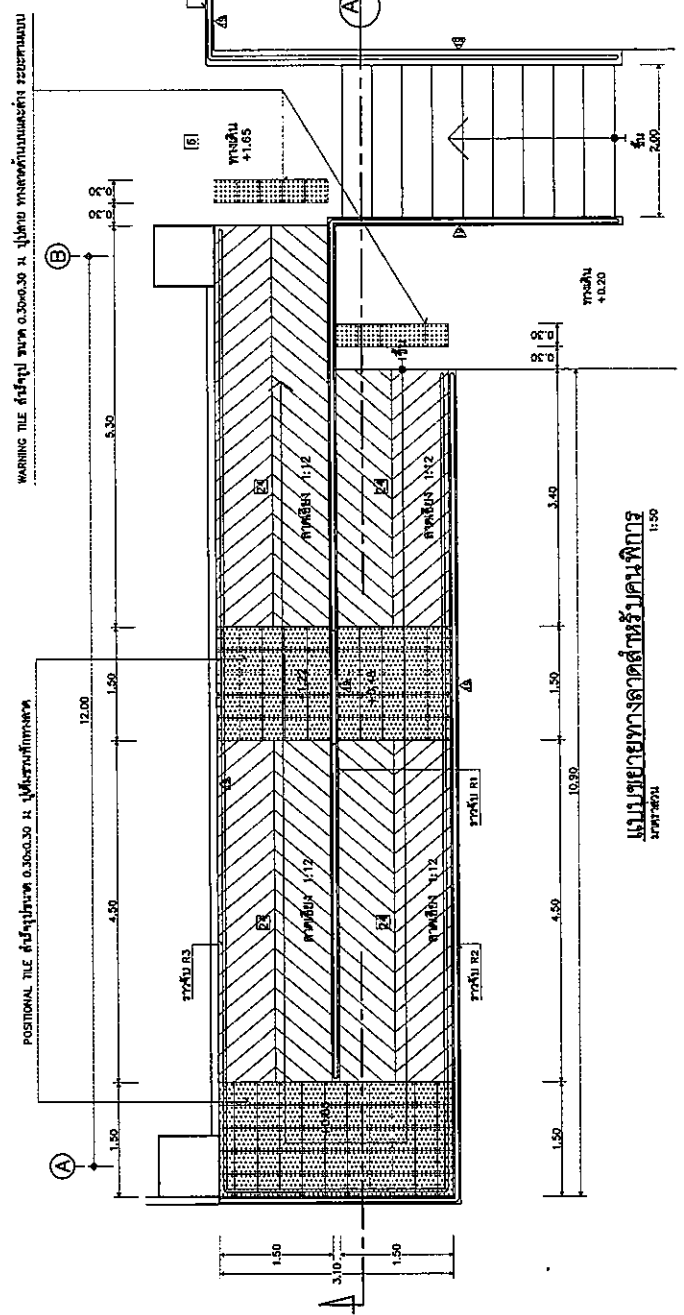

แบบขยายทางลาดสำหรับคนพิการ 1:50
ขนาดพื้นที่

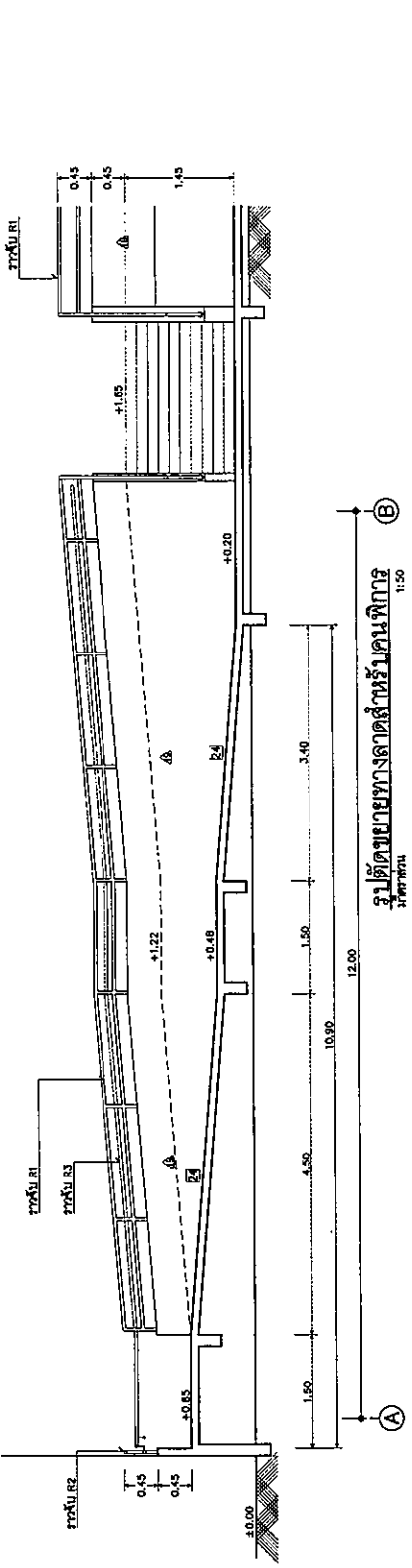

รูปตัดขยายทางลาดสำหรับคนพิการ 1:50
ขนาดพื้นที่

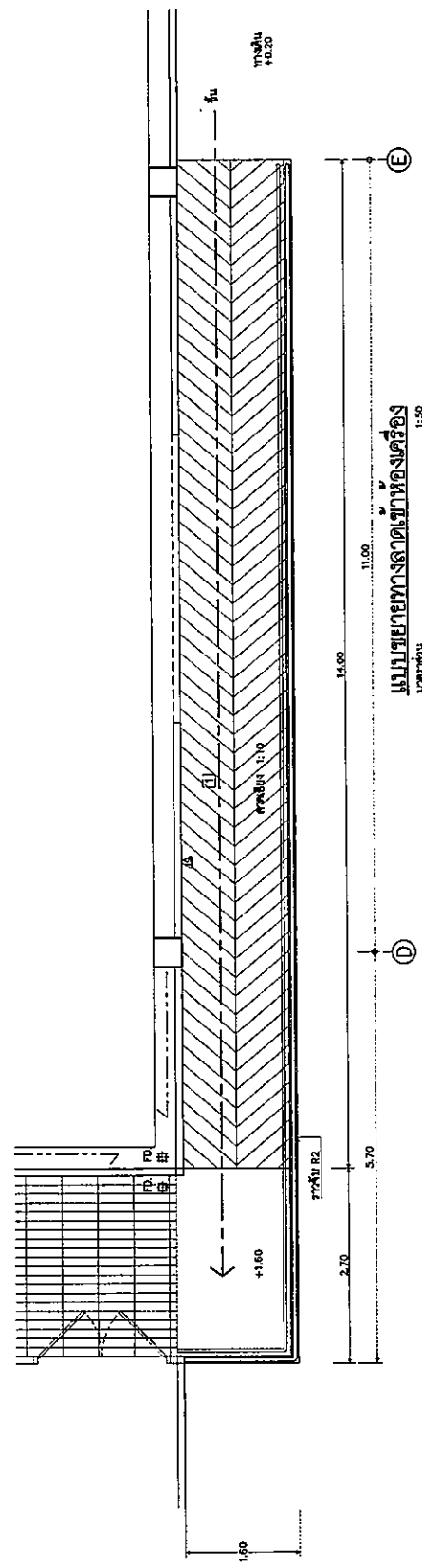

แบบขยายทางลาดเข้าห้องเครื่อง 1:50
ขนาดพื้นที่

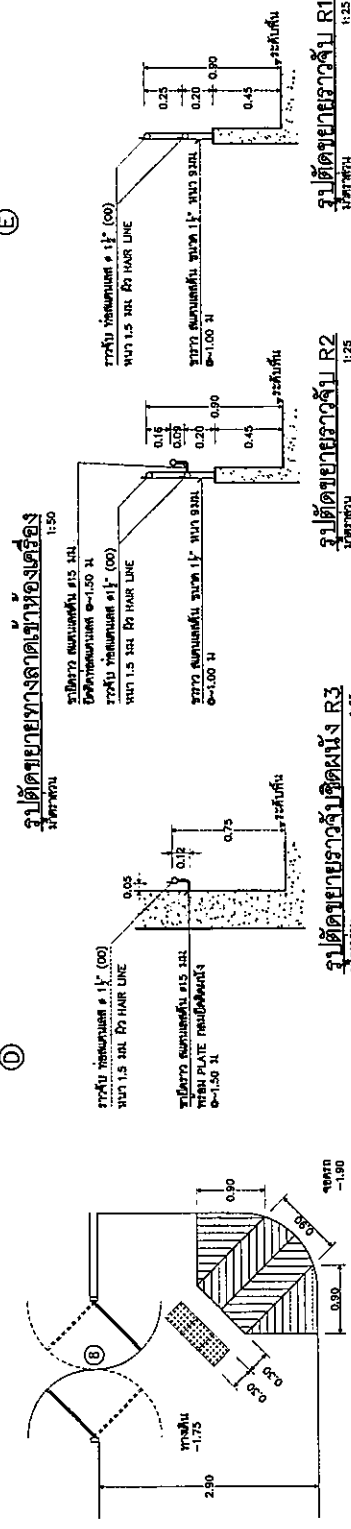
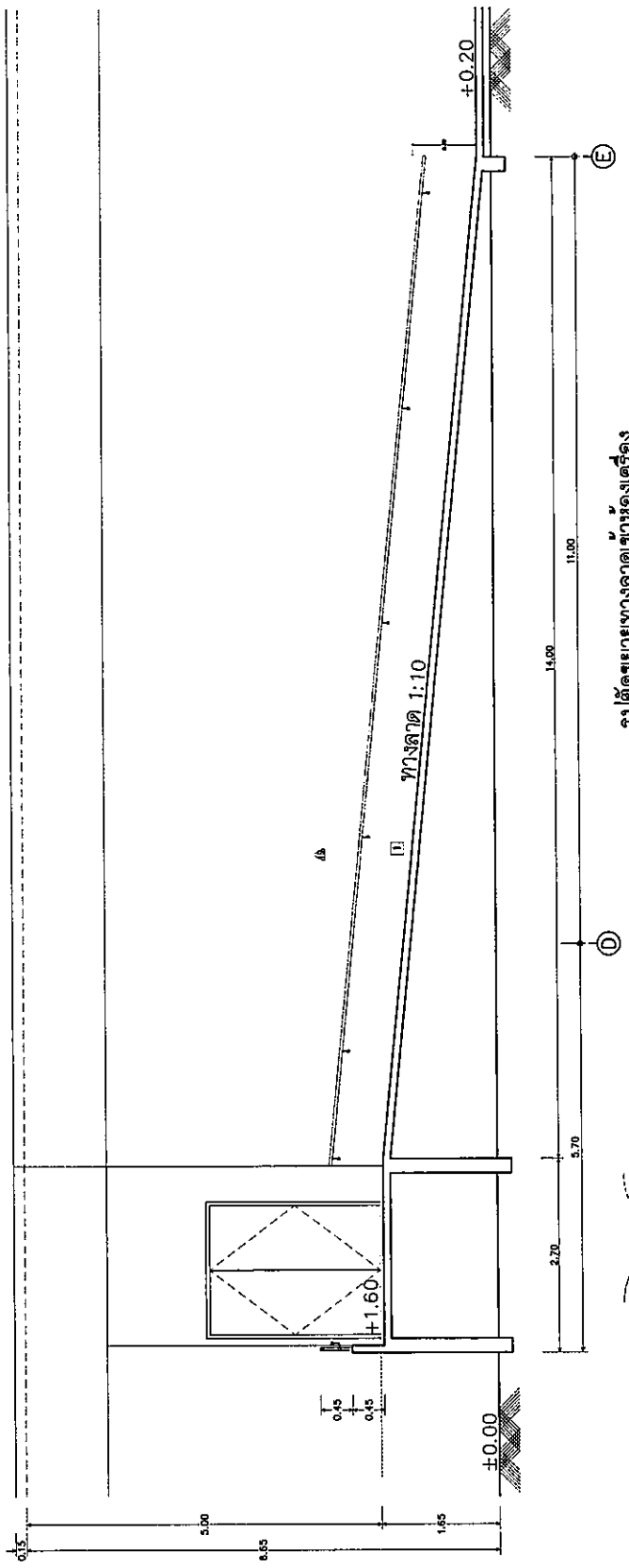

แบบขยายทางลาดสำหรับคนพิการ 1:50
ขนาดพื้นที่

OWNER
โรงพยาบาลธรรมศาสตร์เฉลิมพระเกียรติ

PROJECT TITLE
โครงการก่อสร้าง
ศูนย์บริการแพทย์ธรรมศาสตร์
โรงพยาบาลธรรมศาสตร์เฉลิมพระเกียรติ

TPFC
บริษัท ทีพีเอฟซี อินเวสเมนต์ จำกัด
111 หมู่ 15 ต.บางพลีใหญ่ อ.บางพลี จ.สมุทรปราการ 10520
โทรศัพท์ 22-131-1511 โทรสาร 22-131-1512 E-mail: tpfc@tpfc.com

REI
บริษัท เอชบี จำกัด
117 หมู่ 2 ต.บางพลีใหญ่ อ.บางพลี จ.สมุทรปราการ 10520
โทรศัพท์ 22-131-1511 โทรสาร 22-131-1512 E-mail: reih@reih.com

EMS
บริษัท อีเอ็มเอส คอนสตรัคชั่น จำกัด
112 หมู่ 15 ต.บางพลีใหญ่ อ.บางพลี จ.สมุทรปราการ 10520
โทรศัพท์ 22-131-1511 โทรสาร 22-131-1512 E-mail: ems@ems.com

ผู้บริหารโครงการ
กิตติคุณ สุทธิกุลบุตร สม 4197

สถาปนิก
อรรถกมล ชาญ 7-80483
อเนกสิทธิ์ อเนกบัณฑิต 7-80547
กวีชัย บุญอนันต์ 8-802087
พรชัย ภูวนานประชา 8-802088
ศิวกร รุณสาธิต อชุตยา 8-804706
โศภณ สิริบุญวงศ์ 8-805725
ภูวรินทร์ พานิชกุล 8-807592
กัญญา ศักดิ์ 8-8014049
นัฐพร อภิธา 8-8018007

นักเขียนแบบ/ควบคุมภายใน
สมมติ สันติธรรม 7-801132
วันชา วงศ์ทอง
ศุทธิชัย พันธุ์เมฆ

วิศวกรโครงสร้าง/โยธา
จิรัช บุญอินทร์ สม 5654
ธนชนม์ ชูช 8010813

วิศวกรสุขาภิบาล
สุภัทรา สันติธรรมกุล 7887
ธรรมาญ พานิชินาต 807136

วิศวกรไฟฟ้า
พรนช ธิปไตย 8045193
ณิ ศิริภคภา 80337343

วิศวกรเครื่องกล
สุรพร สุสุวานี 803580

ผู้เชี่ยวชาญระบบสารสนเทศ/โปรแกรมเมอร์
ปฎิพัทธ์ ศักดิ์นิม 8011259

ภูมิสถาปนิก
นพด ศักดิ์นิม 8-80866
พลสิทธิ์ โชนแก้วพิทักษ์ 8-80128

REVISIONS
No. DATE DESCRIPTION

TITLE
แบบขยายทางลาด
สำหรับคนพิการ
ทางลาดเข้าห้องเครื่อง

FILE NO SCALE

DATE ISSUED 20 พฤศจิกายน 2559

DRAWING NO. TOTAL

A7-04

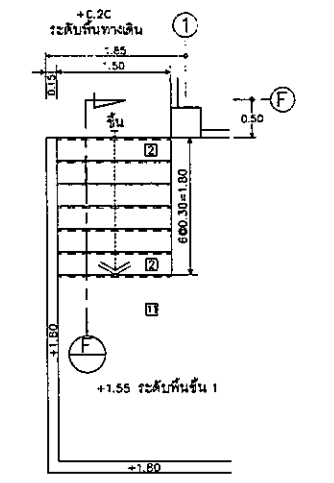

แบบขยายแปลนบันได ST-3
มาตราส่วน 1:50

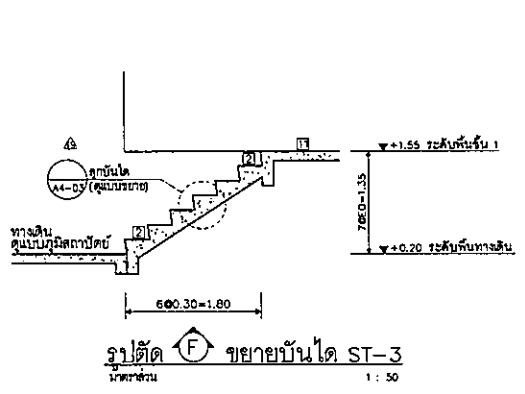

รูปตัด F ขยายบันได ST-3
มาตราส่วน 1:50

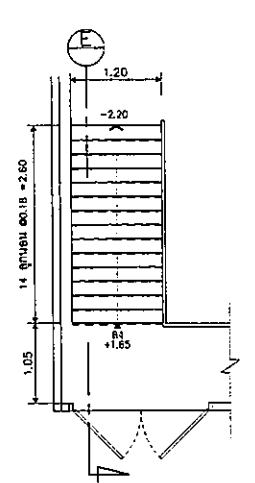

แบบขยายแปลนบันได ST-4
มาตราส่วน 1:50

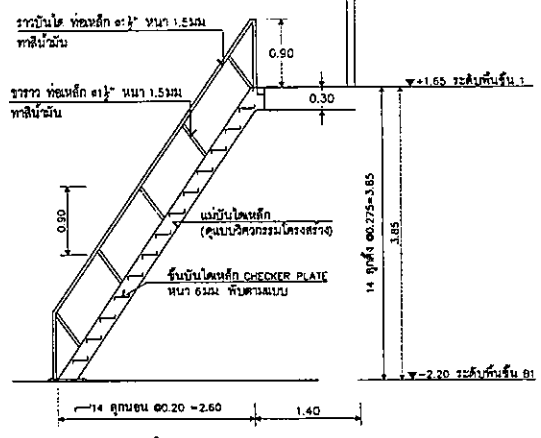

รูปตัด D ขยายบันได ST-4
มาตราส่วน 1:50

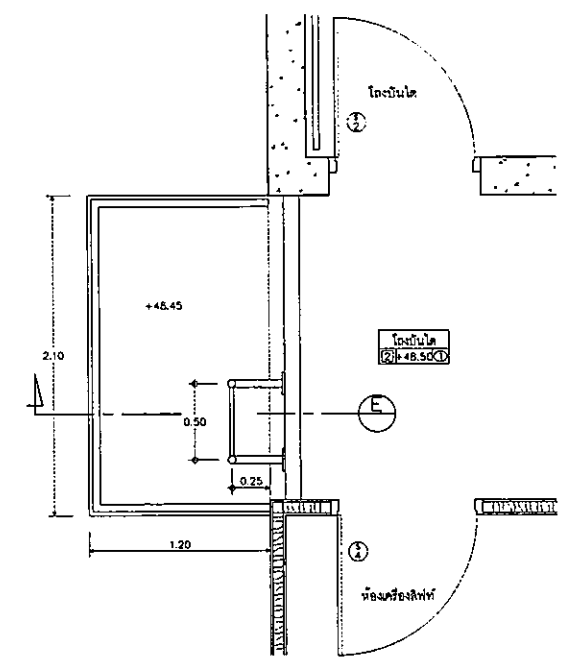

แบบขยายแปลนบันได ST-6
มาตราส่วน 1:25

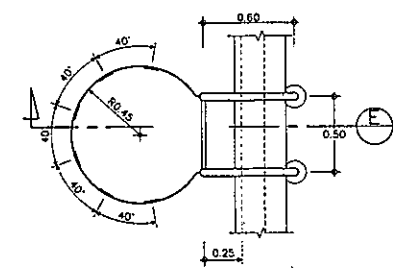

แบบขยายแปลนบันได ST-6
มาตราส่วน 1:25

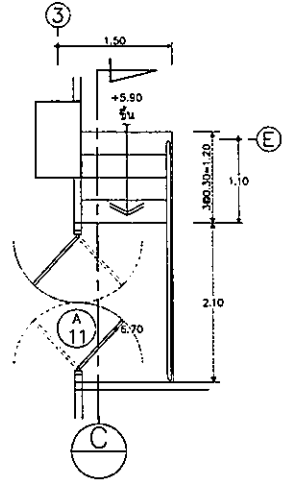

แบบขยายแปลนบันได ST-5 (ส่วน 2)
มาตราส่วน 1:50

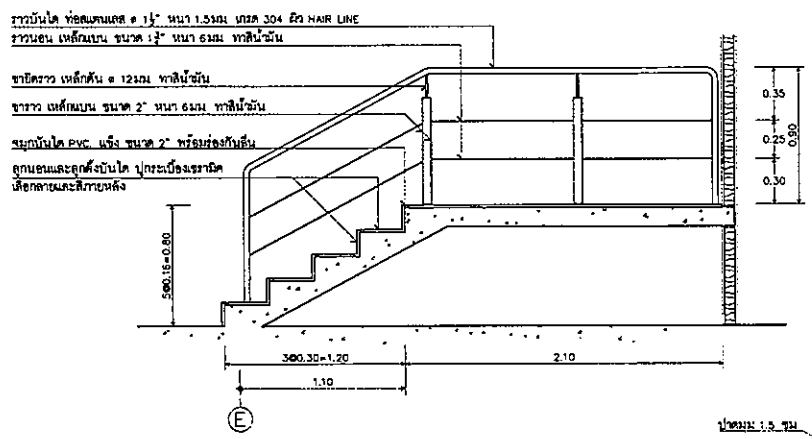

แบบขยายแปลนบันได ST-5 (ส่วน 2)
มาตราส่วน 1:50

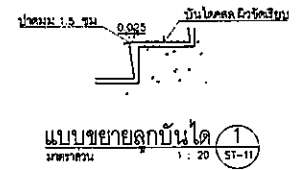

แบบขยายลูกบันได ST-11
มาตราส่วน 1:20

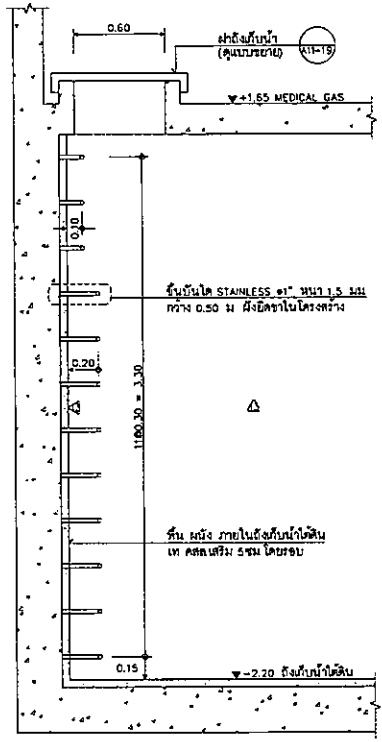

รูปตัดขยายบันไดลงถึงเก็บน้ำใต้ดิน
มาตราส่วน 1:25

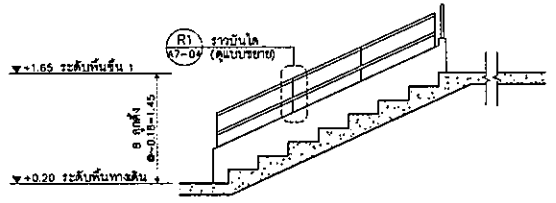

รูปตัด F ขยายบันได ST-7
มาตราส่วน 1:50

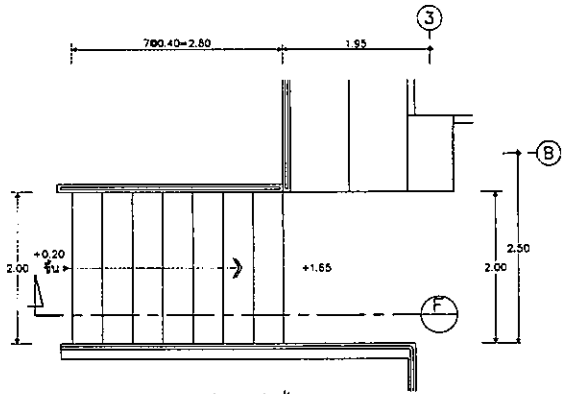

แบบขยายแปลนบันได ST-7
มาตราส่วน 1:50

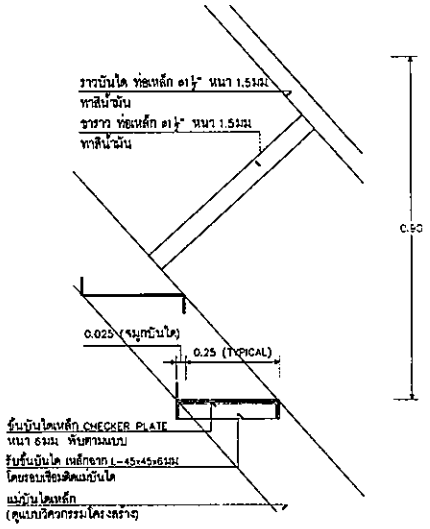

แบบขยายราวและลูกบันได ST-11
มาตราส่วน 1:10

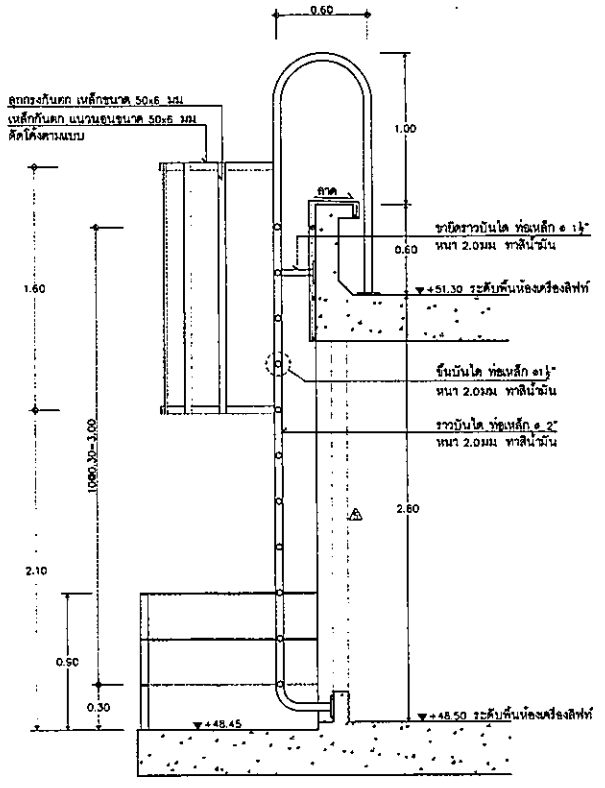

รูปตัด E ขยายบันได ST-6
มาตราส่วน 1:25

OWNER

โรงพยาบาลนครราชสีมาจังหวัดนครราชสีมา

PROJECT TITLE

โครงการก่อสร้าง
ศูนย์การแพทย์ธรรมศาสตร์
โรงพยาบาลธรรมศาสตร์เฉลิมพระเกียรติ

TPFC

บริษัท ทีพีเอฟ จำกัด
เลขที่ 111 ถนนวิภาวดีรังสิต แขวงสามเสนใน เขตพญาไท กรุงเทพมหานคร 10660
โทรศัพท์ 02-252-1111 โทรสาร 02-252-1111 โทรสาร 02-252-1111 โทรสาร 02-252-1111 โทรสาร 02-252-1111

บริษัท เอ็มซี จำกัด

เลขที่ 111 ถนนวิภาวดีรังสิต แขวงสามเสนใน เขตพญาไท กรุงเทพมหานคร 10660
โทรศัพท์ 02-252-1111 โทรสาร 02-252-1111 โทรสาร 02-252-1111 โทรสาร 02-252-1111

EMSI

บริษัท เอ็มเอสไอ จำกัด
เลขที่ 111 ถนนวิภาวดีรังสิต แขวงสามเสนใน เขตพญาไท กรุงเทพมหานคร 10660
โทรศัพท์ 02-252-1111 โทรสาร 02-252-1111 โทรสาร 02-252-1111 โทรสาร 02-252-1111

ผู้รับทราบโครงการ	ชื่อ/ตำแหน่ง	เลขที่
สถาปนิก	อลงกรณ์ ศรราช	ท-80483
วิศวกร	อนุชิต วัฒนชัย	ท-80547
วิศวกร	วิรัช บุญนิตย์	ท-802087
วิศวกร	พิชิตพร ประเสริฐ	ท-802088
วิศวกร	สุภาวดี น. สุทธิยา	ท-804706
วิศวกร	ไพศาล สิงห์สุวรรณ	ท-806725
วิศวกร	สุวิมล วัฒนชัยกุล	ท-807592
วิศวกร	ศันสนีย์ คำสุข	ท-8014049
วิศวกร	วิรัช ตรีสิงห์	ท-8018807
นักเขียนโครงการ/ควบคุมภายใน	ณัฐ ศิมสรธรรม	ท-801132
วิศวกร	วิรัช วัฒนชัยกุล	ท-807592
วิศวกร	สุวิมล วัฒนชัยกุล	ท-807592
วิศวกรโครงการ/โยธา	พิชิต บุญนิตย์	ท-80547
วิศวกร	วิรัช วัฒนชัยกุล	ท-807592
วิศวกรสุขาภิบาล	สุวิมล วัฒนชัยกุล	ท-807592
วิศวกร	วิรัช วัฒนชัยกุล	ท-807592
วิศวกรไฟฟ้า	วิรัช วัฒนชัยกุล	ท-807592
วิศวกร	วิรัช วัฒนชัยกุล	ท-807592
วิศวกรเครื่องกล	วิรัช วัฒนชัยกุล	ท-807592
ผู้เขียนระบบ/ควบคุมอุปกรณ์	วิรัช วัฒนชัยกุล	ท-807592
วิศวกร	วิรัช วัฒนชัยกุล	ท-807592
วิศวกร	วิรัช วัฒนชัยกุล	ท-807592

REVISIONS	No.	DATE	DESCRIPTION

TITLE

แบบขยายบันได
ST-3,4,5,6

FILE NO	SCALE

DATE ISSUED	TOTAL
20 พฤศจิกายน 2559	

DRAWING NO. A7-05

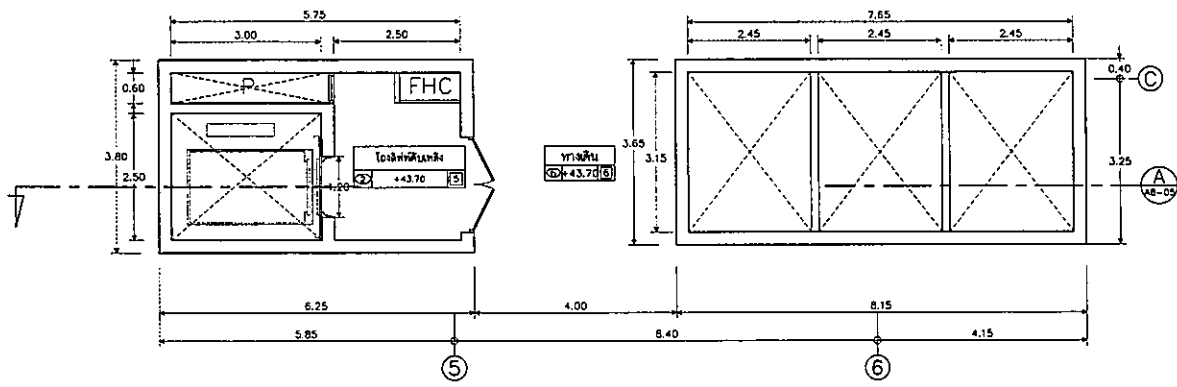

ชั้นคานฟ้า
แบบขยายแปลนลิฟท์บุคคลากร
มาตราส่วน 1:75

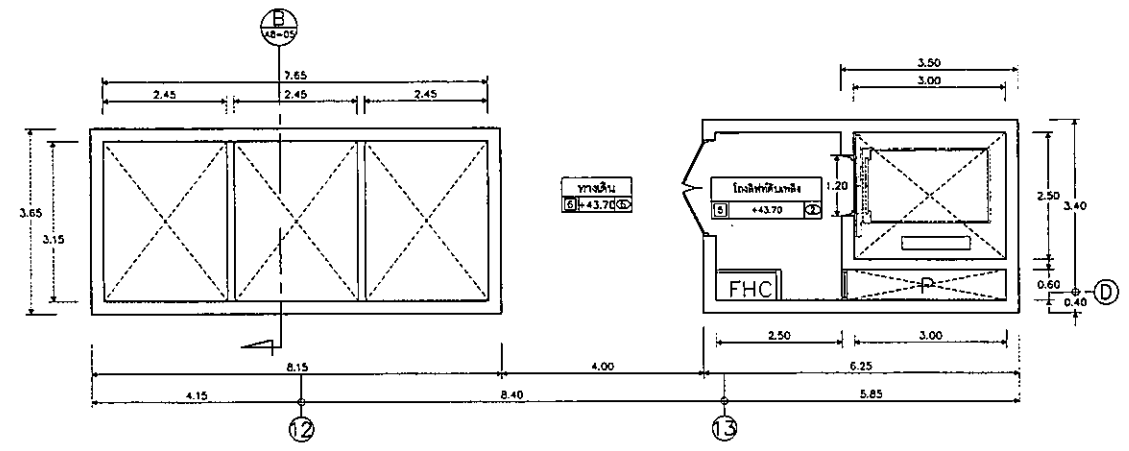

ชั้นคานฟ้า
แบบขยายแปลนลิฟท์สาธารณะ
มาตราส่วน 1:75

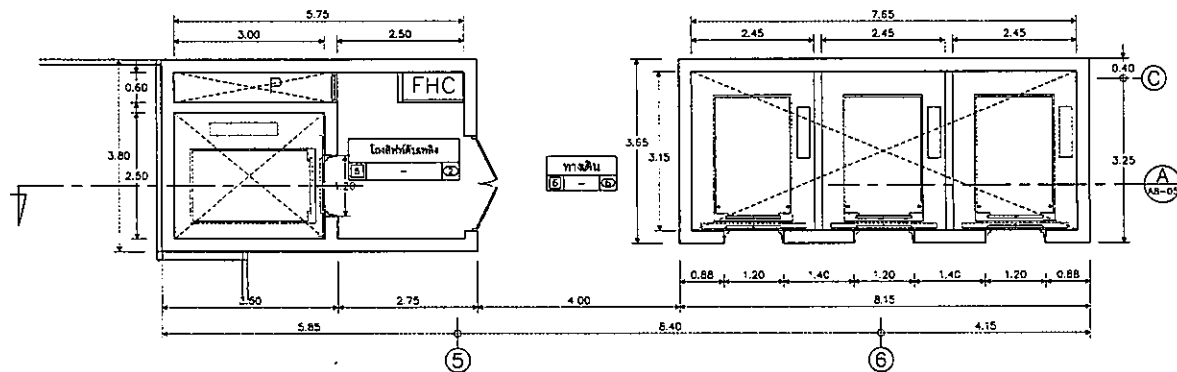

ชั้น 1-10
แบบขยายแปลนลิฟท์บุคคลากร
มาตราส่วน 1:75

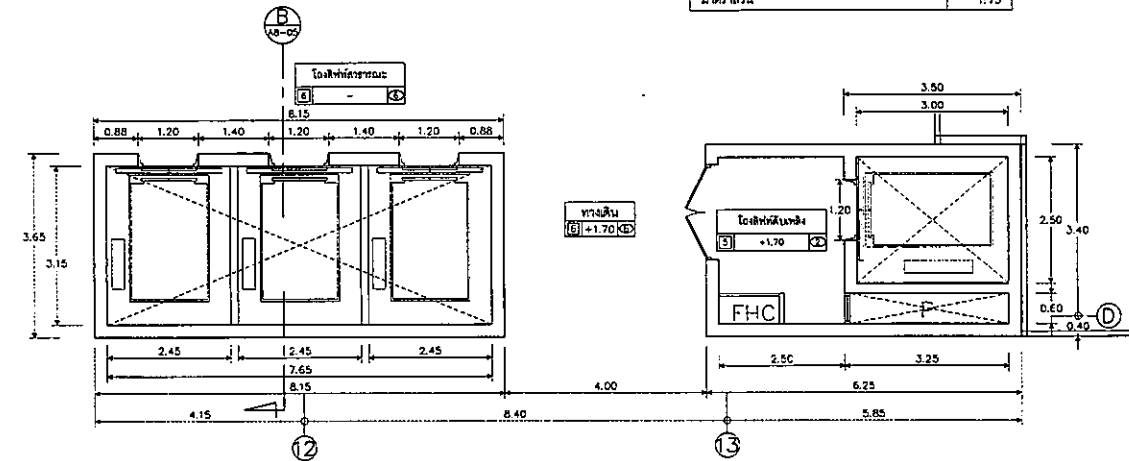

ชั้น 1-10
แบบขยายแปลนลิฟท์สาธารณะ
มาตราส่วน 1:75

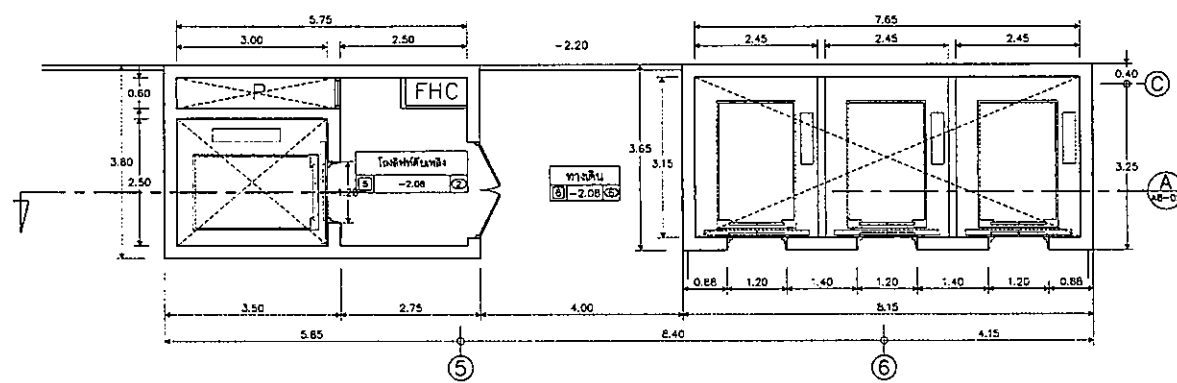

ชั้นใต้ดิน (B1)
แบบขยายแปลนลิฟท์บุคคลากร
มาตราส่วน 1:75

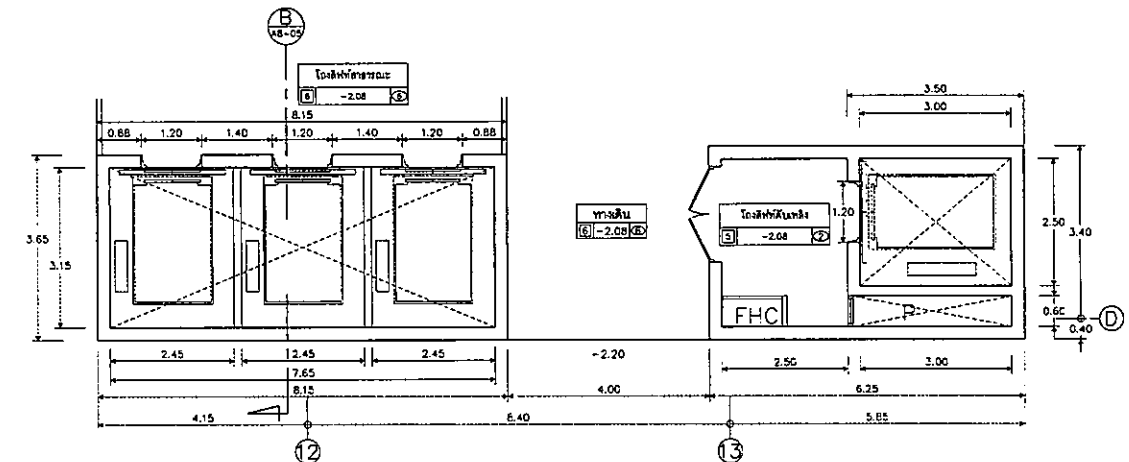

ชั้นใต้ดิน (B1)
แบบขยายแปลนลิฟท์สาธารณะ
มาตราส่วน 1:75

OWNER

โครงการก่อสร้าง
ศูนย์บริการแพทย์ธรรมศาสตร์
โรงพยาบาลธรรมศาสตร์เฉลิมพระเกียรติ

TPFC

บริษัท ทีพีซี จำกัด
เลขที่ 22 ถนนพหลโยธิน แขวงสามยุค เขตพญาไท กรุงเทพฯ 10500
โทรศัพท์ 02-261-1515 โทรสาร 02-261-1515 โทรสาร 02-261-1515

บริษัท เออีซี จำกัด
เลขที่ 22 ถนนพหลโยธิน แขวงสามยุค เขตพญาไท กรุงเทพฯ 10500
โทรศัพท์ 02-261-1515 โทรสาร 02-261-1515 โทรสาร 02-261-1515

บริษัท เอเอ็มซี จำกัด
เลขที่ 22 ถนนพหลโยธิน แขวงสามยุค เขตพญาไท กรุงเทพฯ 10500
โทรศัพท์ 02-261-1515 โทรสาร 02-261-1515 โทรสาร 02-261-1515

EMSI

บริษัท เอ็มเอสไอ จำกัด
เลขที่ 22 ถนนพหลโยธิน แขวงสามยุค เขตพญาไท กรุงเทพฯ 10500
โทรศัพท์ 02-261-1515 โทรสาร 02-261-1515 โทรสาร 02-261-1515

ผู้บริหารโครงการ	ศส. 4197	
สถาปนิก		
ออกแบบ ควบคุม	ท-ศส.463	
อนุมัติ ควบคุม	ท-ศส.547	
รับใช้ ควบคุม	ท-ศส.2057	
ทนาย ควบคุม	ท-ศส.2068	
วิศวกร ควบคุม	ท-ศส.4706	
โสตทัศนศึกษา	ท-ศส.6725	
ผู้เขียนแบบ	ท-ศส.7592	
กำกับ ควบคุม	ท-ศส.14048	
ปฏิรูป ควบคุม	ท-ศส.18407	
วิศวกรควบคุม/ควบคุมภายใน		
สถาปนิก ควบคุม	ท-ศส.1132	
รับใช้ ควบคุม		
ผู้เขียนแบบ		
วิศวกรโครงการ/โยธา		
ควบคุม ควบคุม	ศส.5554	
ควบคุม ควบคุม	ศส.10813	
วิศวกรควบคุมอาคาร		
สถาปนิก ควบคุม	ทศ.87	
ควบคุม ควบคุม	ทศ.7136	
วิศวกรไฟฟ้า		
ควบคุม ควบคุม	ศส.5193	
ควบคุม ควบคุม	ศส.31343	
วิศวกรเครื่องกล		
ควบคุม ควบคุม	ศส.3980	
ผู้เขียนแบบระบบโสตทัศนศึกษา		
ปฏิรูป ควบคุม	ศส.11269	
ภูมิสถาปนิก		
ควบคุม ควบคุม	ท-ศส.85	
ควบคุม ควบคุม	ท-ศส.128	

REVISIONS	No.	DATE	DESCRIPTION

TITLE

แบบขยายแปลนลิฟท์

FILE NO	SCALE
DATE ISSUED	20 พฤศจิกายน 2559
DRAWING NO.	TOTAL
A8-01	

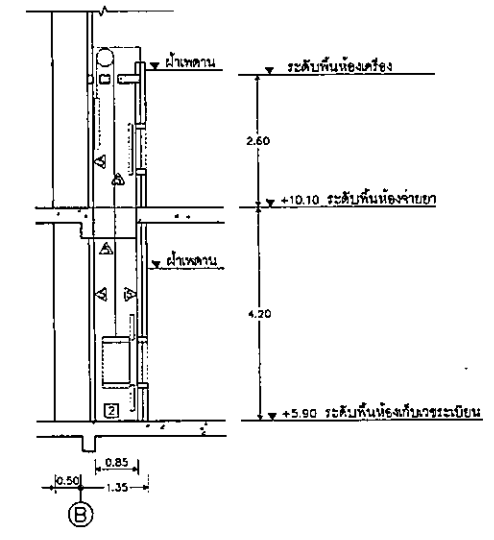
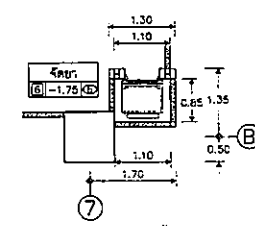
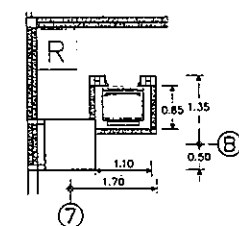
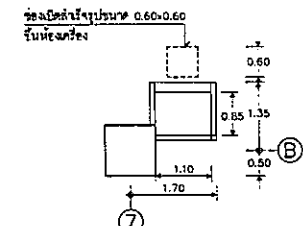
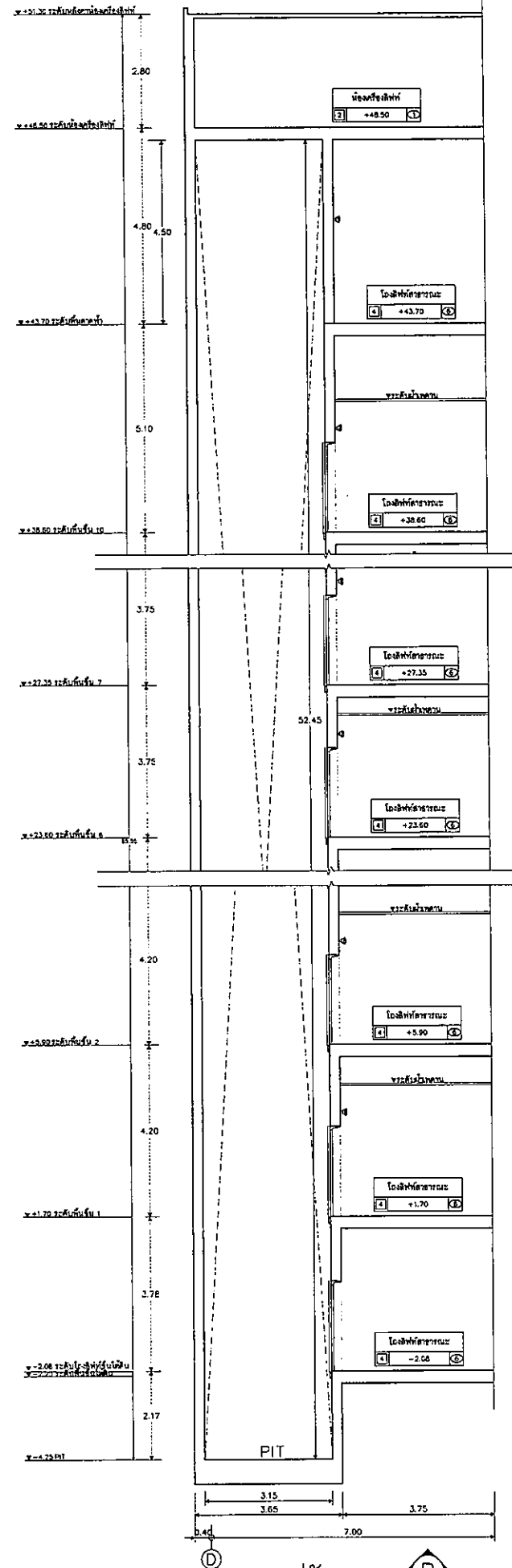
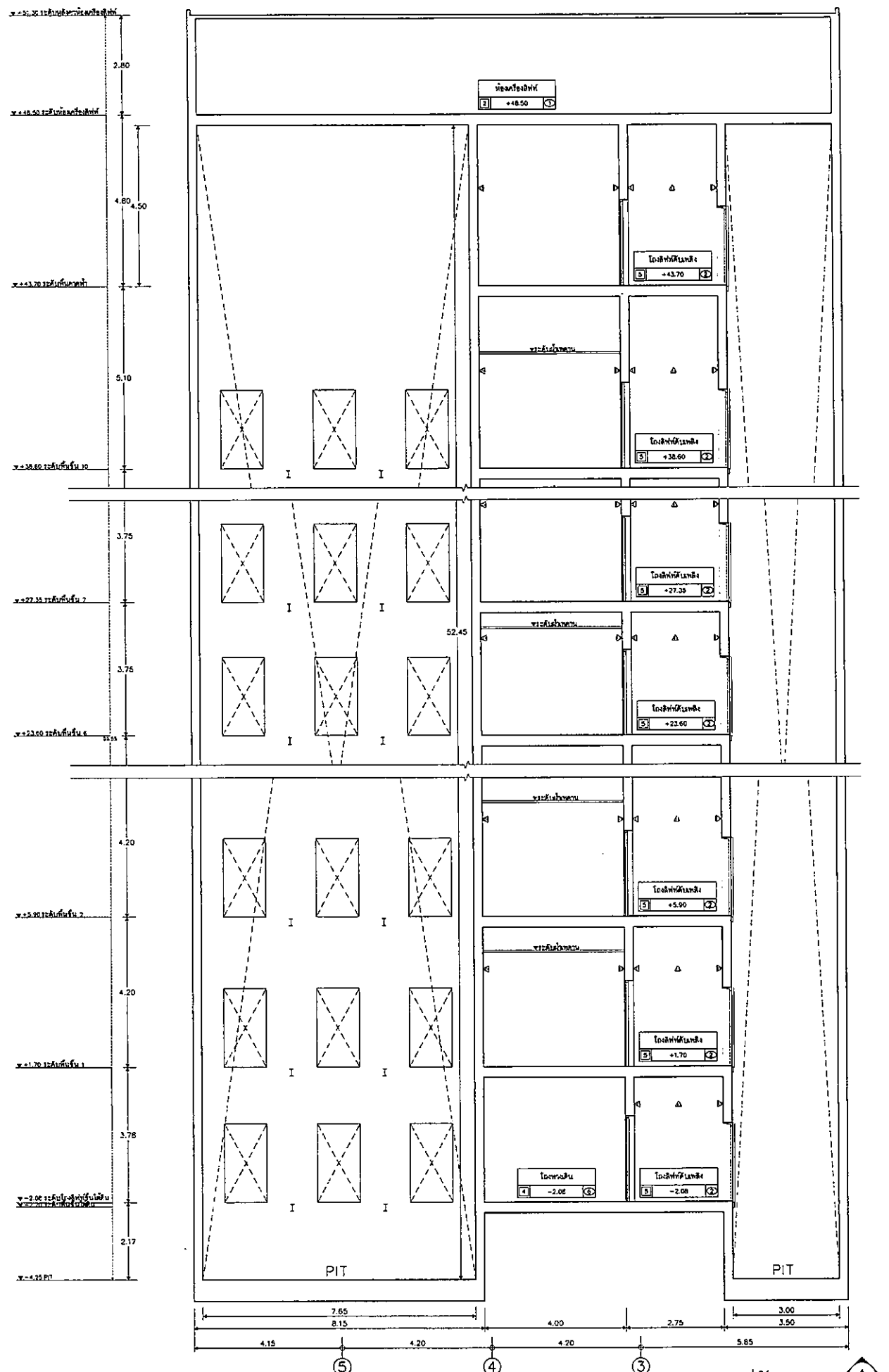

OWNER
โรงพยาบาลนครราชสีมา

PROJECT TITLE
โครงการก่อสร้าง
ศูนย์การแพทย์ธรรมศาสตร์
โรงพยาบาลธรรมศาสตร์เฉลิมพระเกียรติ

TPFC
บริษัท ทีพีเอฟ จำกัด

REI
บริษัท แร่ไทย จำกัด

EMS
บริษัท อีเอ็มเอส คอนสตรัคชั่น จำกัด

ผู้เขียนโครงการ ศิษย์ อนุชิตกุลพงษ์	ร.ด.4197	
สถาปนิก อลงกรณ์ ศรสุ	ร-ร.ด.483	
รณิษฐ์ สอนคณิศ	ร-ร.ด.547	
วิรัช บุญนิรมย์	ร-ร.ด.2087	
พริษฐ์ ศิวธรรมประสาธ	ร-ร.ด.2088	
ศิรชัย ชูพาศ ณ สุพรรณ	ร-ร.ด.4706	
ไพศาล ศิวเจริญวัฒน์	ร-ร.ด.6725	
วุฒินันท์ พานิชอุบล	ร-ร.ด.7592	
สิริภรณ์ ศักดิ์กุล	ร-ร.ด.14645	
นิรุฒร์ ศรีจิต	ร-ร.ด.18807	
ผู้ควบคุมการ/ควบคุมภายใน สมมติ ศรีสวัสดิ์	ร-ร.ด.1132	
วินิตา รอดเทศนา สุวิทย์ พันธุ์คง		
วิศวกรโครงสร้าง/โยธา วิชัย บุญทวีโรจน์	ร.ด.5554	
ชนสิทธิ์ รุ่ง	ร.ด.10813	
วิศวกรควบคุมอาคาร สุวิทย์ สันติธรรมกุล	ร.ด.87	
ธรรมณูญ พรมนิบาส	ร.ด.7136	
วิศวกรไฟฟ้า พรชุต นิยมใส	ร.ด.5193	
ร.ด.37243		
วิศวกรเครื่องกล สุพจน์ สุขชัย	ร.ด.3980	
ผู้เชี่ยวชาญระบบโลหิต/คณุปกรณ์ ปริญญ์ กิตตินัน	ร.ด.11269	
ภูมิสถาปนิก นที ศักดิ์ชัย	ร-ร.ด.686	
ทศชัย ไชยพันธ์พิทักษ์	ร-ร.ด.128	

REVISIONS	
No.	DESCRIPTION

TITLE
รูปตัดลิฟท์

FILE NO. SCALE

DATE ISSUED
20 พฤศจิกายน 2559

DRAWING NO. TOTAL

A8-02

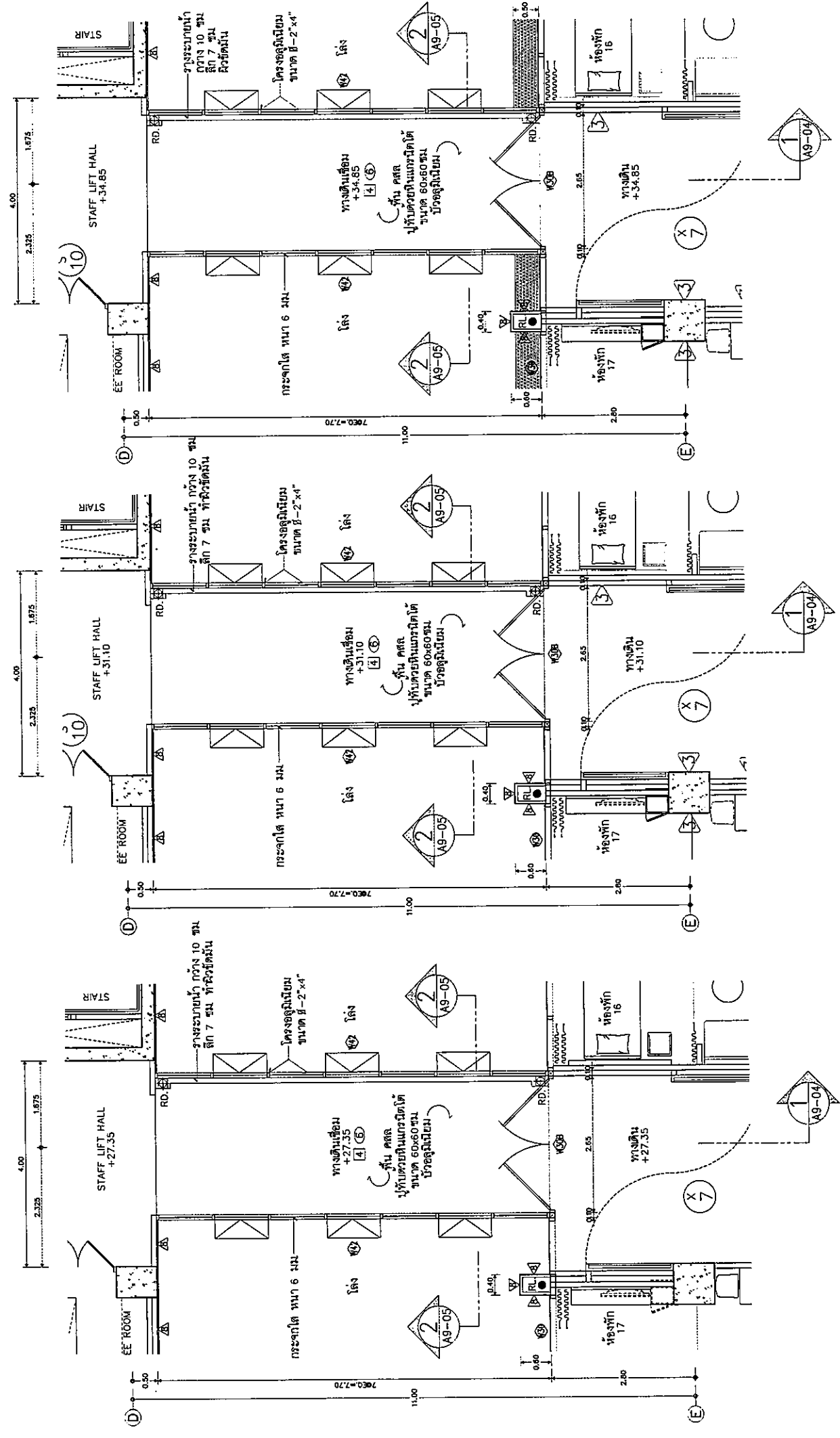
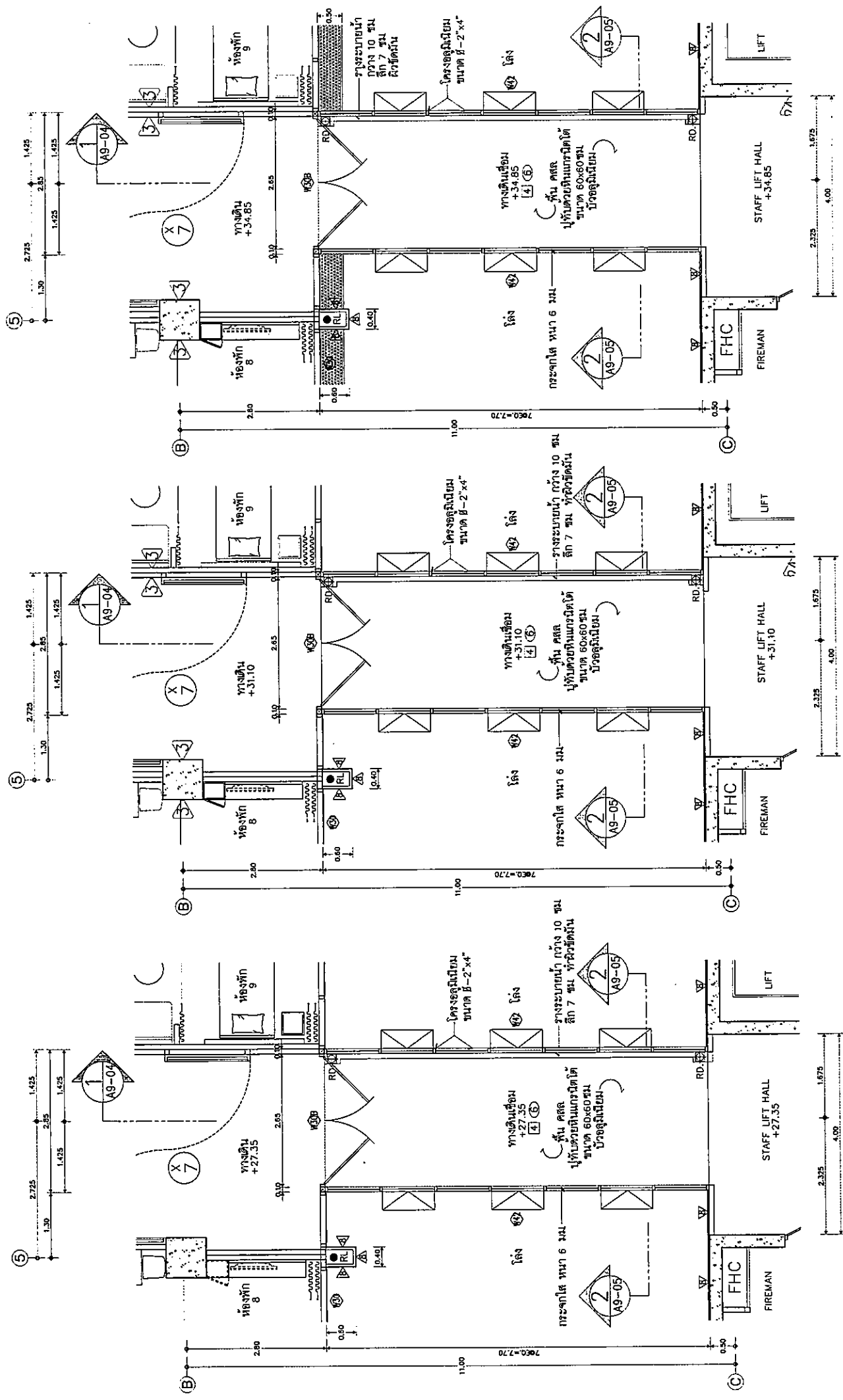

(แปลนพื้นที่ 9)
แบบขยายทางเดินเชื่อมทางซ้ายมือ
ขนาดพื้นที่ 1 : 50

(แปลนพื้นที่ 8)
แบบขยายทางเดินเชื่อมทางซ้ายมือ
ขนาดพื้นที่ 1 : 50

(แปลนพื้นที่ 7)
แบบขยายทางเดินเชื่อมทางซ้ายมือ
ขนาดพื้นที่ 1 : 50

OWNER
โรงพยาบาลธรรมศาสตร์เฉลิมพระเกียรติ

PROJECT TITLE
โครงการก่อสร้าง
ศูนย์การแพทย์ธรรมศาสตร์
โรงพยาบาลธรรมศาสตร์เฉลิมพระเกียรติ

TPFC
บริษัท ทีพีซี จำกัด
111/1 หมู่ 22 ต.บางพลีใหญ่ อ.บางพลี จ.สมุทรปราการ 10980
Tel: 0-2531-9331-3 โทรสาร 02-532-9528 E-mail: tpfc@tpfc.com

บริษัท แมทริค จำกัด
111/1 หมู่ 22 ต.บางพลีใหญ่ อ.บางพลี จ.สมุทรปราการ 10980
Tel: 0-2531-9331-3 โทรสาร 02-532-9528 E-mail: matric@matric.com

EMSI
บริษัท อีเอ็มเอส จำกัด
111/1 หมู่ 22 ต.บางพลีใหญ่ อ.บางพลี จ.สมุทรปราการ 10980
Tel: 0-2531-9331-3 โทรสาร 02-532-9528 E-mail: emsi@emsi.com

ผู้เขียนโครงการ ศิษย์ สุขพิทักษณ์	รศ.4197	
สถาปนิก		
อลงกรณ์ สุขชัย	ร-รศ.483	
ธนสิทธิ์ วัฒนชัย	ร-รศ.547	
วิเศษ บุญรัตน์	ร-รศ.2087	
พรชัย ธีระวัฒนประชา	ร-รศ.2088	
กันตชัย สุขสม อนุสรณ์	ร-รศ.4706	
ไพฑูริย์ สิริปัญญานนท์	ร-รศ.6725	
สุวัฒน์ ทรัพย์วิบูลย์	ร-รศ.7592	
สัณนิษา คัชจลน	ร-รศ.14049	
ปวีญญา อภิชิต	ร-รศ.18807	
ภักดี ธีระธรรม	ร-รศ.1132	
วิภาดา วัฒนชัย		
ศุภวิทย์ พันธุ์แดง		
วิศวกรโครงการ/โยธา		
ศิษย์ บุญทวีโชชน์	รศ.5654	
สมรพันธ์ สุข	รศ.10813	
วิศวกรสถาปัตยกรรม สุภัทรา สัมปสิริพงษ์ ธรรมวิบูลย์ วัฒนวิบูลย์	รศ.87 รศ.7136	
วิศวกรไฟฟ้า ทรงยศ นิธินิมิต ณิศ ธีระภรณ์	รศ.5193 รศ.37343	
วิศวกรเครื่องกล สุรพรย์ เมฆสุภัท	รศ.3980	
ผู้เขียนรายงานระบบโลหิตภัณฑ์ ปฏิพัทธ์ สัตย์รัมย์	รศ.11269	
ภูมิสถาปนิก นภาพ ศักดิ์ชัย พัชรดี โสภณศิริพิทักษ์	ร-รศ.86 ร-รศ.128	

REVISIONS		
No.	DATE	DESCRIPTION

TITLE
แบบขยายทางเดินเชื่อม
ทางซ้ายมือ
(แปลนพื้นที่ 7, 8, 9)

FILE NO. SCALE

DATE ISSUED 20 พฤศจิกายน 2559

DRAWING NO. TOTAL

A9-01

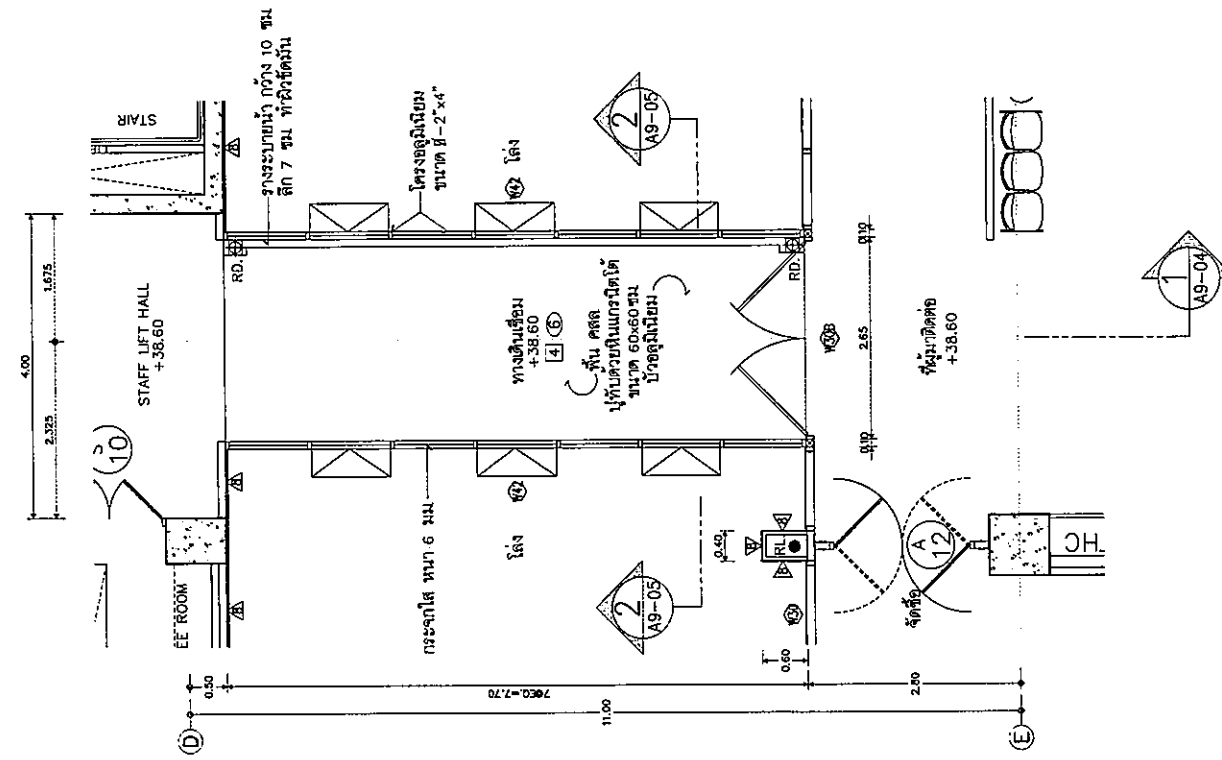
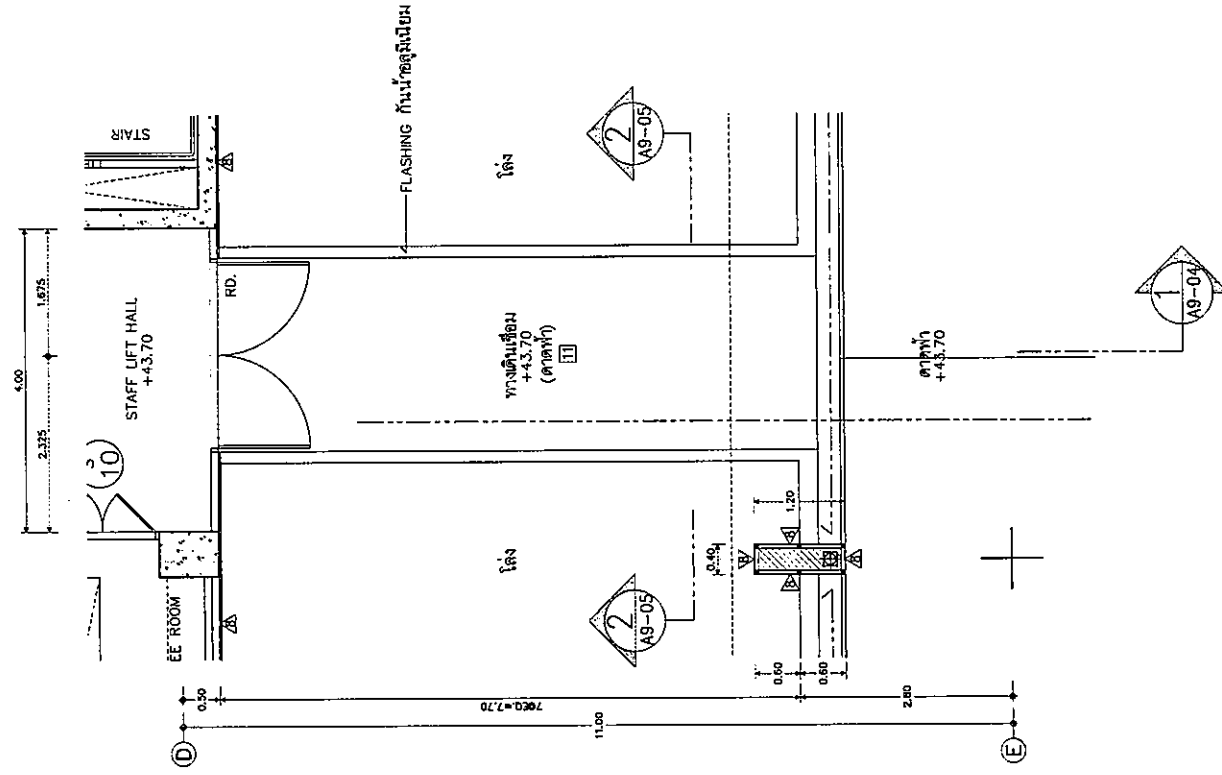
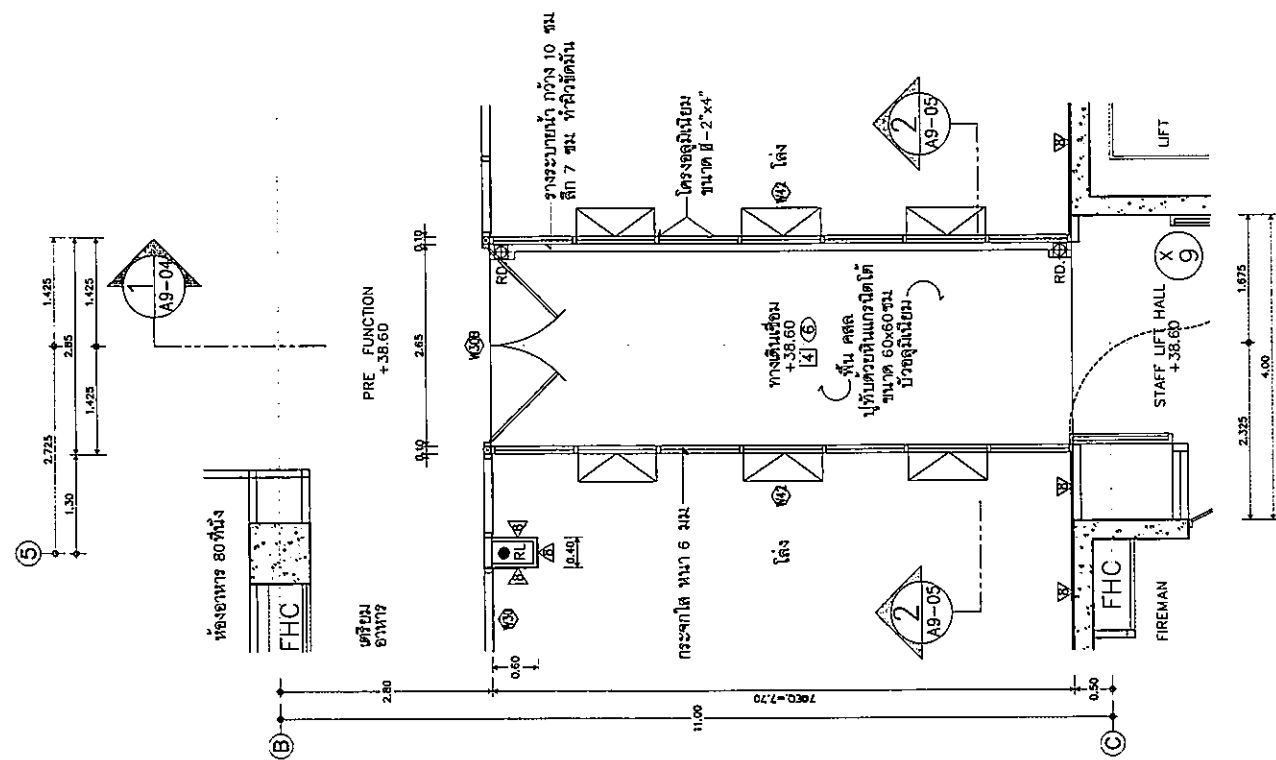
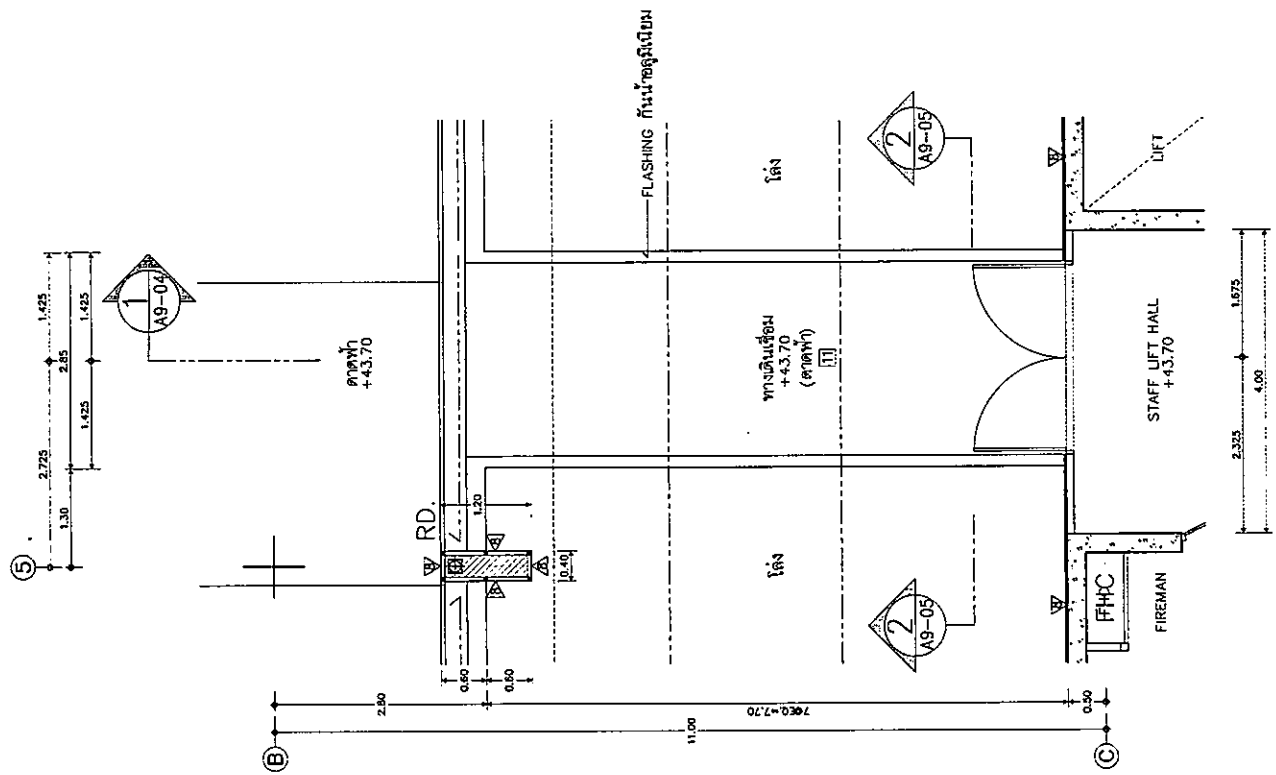





(แปลนพื้นชั้นศาลาทำ)

(แปลนพื้นชั้น 10)

แบบขยายทางเดินเชื่อมทางซ้ายมือ
ขนาดตัวรับ

แบบขยายทางเดินเชื่อมทางซ้ายมือ
ขนาดตัวรับ

 วิศวกรรมสถานแห่งประเทศไทย PROJECT TITLE โครงการก่อสร้างศูนย์การแพทย์ธรรมศาสตร์ โรงพยาบาลธรรมศาสตร์เฉลิมพระเกียรติ		
 บริษัท ทีพีเอฟซี อินเตอร์เนชั่นแนล จำกัด 11 ซอยสุขุมวิท 44 แขวงคลองตันเหนือ เขตวัฒนา กรุงเทพมหานคร 10110 โทรศัพท์ 02-253-9351-3 โทรสาร 02-253-9354 E-mail: info@tpfc.com		
 บริษัท แอลอี จำกัด 11/1 ซอยสุขุมวิท 23 แขวงคลองตันเหนือ เขตวัฒนา กรุงเทพมหานคร 10110 โทร 02-253-9351-3 โทรสาร 02-253-9354 E-mail: info@reiconsult.com		
 บริษัท อีเอ็มเอส อินเตอร์เนชั่นแนล จำกัด 81/23 ซอยสุขุมวิท 23 แขวงคลองตันเหนือ เขตวัฒนา กรุงเทพมหานคร 10110 โทร 02-253-9351-3 โทรสาร 02-253-9354 E-mail: info@emsi.com		
ผู้รับใช้โครงการ	บริษัท ทีพีเอฟซี อินเตอร์เนชั่นแนล จำกัด	
สถาปนิก	นายวิชาญ วิชาญ 2-00483	
สถาปนิกช่วย	นายสุวิทย์ วัฒนชัย 2-00547	
วิศวกรโยธา	นายสุวิทย์ บุญนาค 8-002087	
วิศวกรไฟฟ้า	นายสุวิทย์ บุญนาค 8-002088	
วิศวกรเครื่องกล	นายสุวิทย์ บุญนาค 8-004706	
วิศวกรสุขาภิบาล	นายสุวิทย์ บุญนาค 8-006725	
วิศวกรสิ่งแวดล้อม	นายสุวิทย์ บุญนาค 8-007592	
วิศวกรจราจร	นายสุวิทย์ บุญนาค 8-004949	
วิศวกรโยธา	นายสุวิทย์ บุญนาค 8-0018807	
ผู้ควบคุมโครงการ/ช่างควบคุม	นายสุวิทย์ วัฒนชัย 2-001132	
วิศวกรโยธา	นายสุวิทย์ บุญนาค 8-002087	
วิศวกรไฟฟ้า	นายสุวิทย์ บุญนาค 8-002088	
วิศวกรเครื่องกล	นายสุวิทย์ บุญนาค 8-004706	
วิศวกรสุขาภิบาล	นายสุวิทย์ บุญนาค 8-006725	
วิศวกรสิ่งแวดล้อม	นายสุวิทย์ บุญนาค 8-007592	
วิศวกรจราจร	นายสุวิทย์ บุญนาค 8-004949	
วิศวกรโยธา	นายสุวิทย์ บุญนาค 8-0018807	
REVISIONS		
No.	DATE	DESCRIPTION
TITLE		แบบขยายทางเดินเชื่อมทางซ้ายมือ (แปลนพื้นชั้น 10, ศาลาทำ)
FILE NO	SCALE	
DATE ISSUED	20 พฤศจิกายน 2559	
DRAWING NO.	TOTAL	
A9-02		



รูปด้านข้างทางเดินเชื่อมทางซ้ายมือ
มาตราส่วน 1 : 50

OWNER

โรงพยาบาลนครราชสีมาเฉลิมพระเกียรติ

PROJECT TITLE

โครงการก่อสร้าง
ศูนย์การแพทย์ธรรมศาสตร์
โรงพยาบาลนครราชสีมาเฉลิมพระเกียรติ

TPFC

บริษัท ทีพีเอฟ จำกัด
เลขที่ 101 ถนนมิตรภาพ ตำบลหนองบัว อำเภอเมือง นครราชสีมา 30000
โทรศัพท์ 053-232-177-4 โทรสาร 053-232-177-5 Email: tpfc@tpfc.com

บริษัท เอชบี จำกัด
เลขที่ 100 ถนนมิตรภาพ ตำบลหนองบัว อำเภอเมือง นครราชสีมา 30000
โทรศัพท์ 053-232-177-3 โทรสาร 053-232-177-4 Email: hbi@hbi.com

บริษัท เอสซีซี จำกัด
เลขที่ 101 ถนนมิตรภาพ ตำบลหนองบัว อำเภอเมือง นครราชสีมา 30000
โทรศัพท์ 053-232-177-4 โทรสาร 053-232-177-5 Email: scs@scs.com

EMSI

บริษัท เอ็มเอสไอ คอนซัลแตนท์ จำกัด
เลขที่ 101 ถนนมิตรภาพ ตำบลหนองบัว อำเภอเมือง นครราชสีมา 30000
โทรศัพท์ 053-232-177-4 โทรสาร 053-232-177-5 Email: emsi@emsi.com

ผู้บริหารโครงการ	พิธีชัย ชูมาลีกุลพงศ์	RS 4197	
สถาปนิก	อลงกรณ์ ศรชอุ	ท-ธอ.483	
รณสิทธิ์ ธนเดชา	ท-ธอ.547		
วิเชียร บุญกสิชัย	ท-ธอ.2087		
พรชัย วัฒนประเสริฐ	ท-ธอ.2088		
ฉัตรชัย ชูมาลีกุล	ท-ธอ.4706		
ไพศาล สิงห์วิบูลย์	ท-ธอ.6725		
สุวัฒน์ พานิชกุล	ท-ธอ.7592		
ธีรชาติ คำสกุล	ท-ธอ.14249		
นิรุทธ์ ศรีจิต	ท-ธอ.18807		
วิศวกรควบคุม/ควบคุมภายใน	สนธิ์ ศรีสมธรรม	ท-ธอ.1132	
วิศวกรควบคุม/ควบคุมภายนอก	วิมลรา อุตสาหกิจ		
ผู้เขียน/กันน้ำ	สุวิทย์ กันน้ำ		
วิศวกรโครงสร้าง/โยธา	รังสรรค์ บุญใจโชน	ธอ.5654	
รณชัย ชูมาลีกุล	ธอ.10813		
วิศวกรสุขาภิบาล	สุวิทย์ กันน้ำ	ธอ.87	
ธรรมบุญ พรหมนิภา	ธอ.7136		
วิศวกรไฟฟ้า	พจนันท์ อธิเนตร	ธอ.5193	
ณิชา สกลนภ	ธอ.37343		
วิศวกรเครื่องกล	ศุภพร ศรีชัย	ธอ.3980	
ผู้เขียนระบบโลหิตวิทยา	ปัฐพร ศักดิ์	ธอ.11269	
ภูมิสถาปนิก	นภท ศักดิ์	ท-ธอ.66	
พรชัย วัฒนประเสริฐ	ท-ธอ.128		

REVISIONS		
No.	DATE	DESCRIPTION

TITLE

แบบขยายทางเดินเชื่อม
ทางซ้ายมือ
รูปด้านข้างทางเดินเชื่อม

FILE NO SCALE

DATE ISSUED 20 พฤศจิกายน 2559

DRAWING NO. TOTAL

A9-03

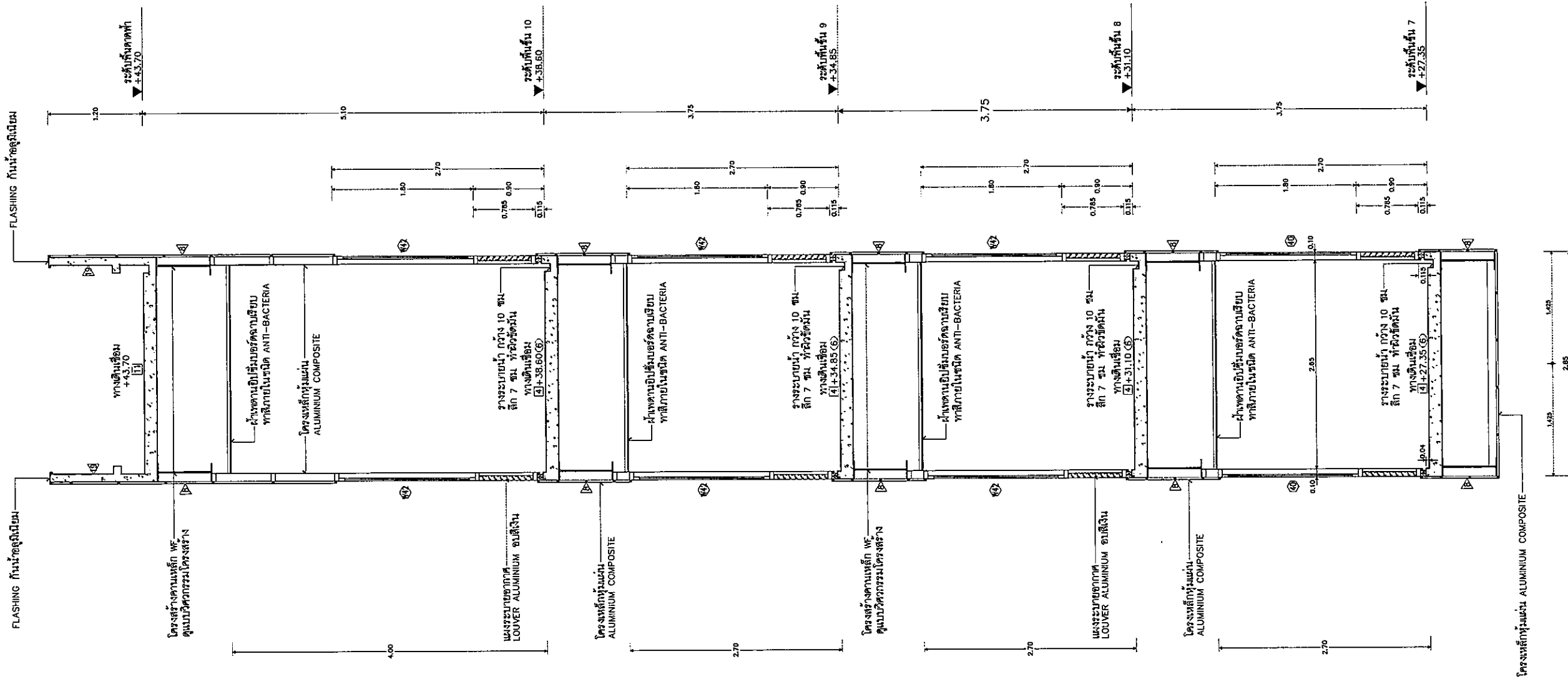

รูปตัด 2-2
มาตราส่วน 1:30

OWNER

โครงการก่อสร้าง
ศูนย์การแพทย์ธรรมศาสตร์
โรงพยาบาลธรรมศาสตร์เฉลิมพระเกียรติ

TPFC
บริษัท ทีพีเอฟซี อินเตอร์เนชั่นแนล จำกัด
11 อาคาร 25 ชั้น ถนนพหลโยธิน แขวงสามยุค เขตเมืองใหม่ กรุงเทพฯ 10150
โทรศัพท์ 22-322-3722 โทรสาร 22-322-3723 E-mail: tpfc@tpfc.com

REVISIONS

No.	DATE	DESCRIPTION

TITLE

แบบขยายทางเดินเชื่อม
ทางข้ามมือ
รูปตัด 2-2

FILE NO SCALE

DATE ISSUED 20 พฤษภาคม 2559

DRAWING NO. TOTAL

A9-05

ผู้เขียนโครงการ	ชื่อ	ตำแหน่ง
สถาปนิก		
อลงกรณ์ ศุภราช	ท-สถา.453	
ธนสิทธิ์ ธนเจริญ	ท-สถา.547	
วิชัย บุญวัฒน์	ท-สถา.2087	
พรชัย พิทยานประเสริฐ	ท-สถา.2088	
นิรชัช จุฬานนท์ สุพรรณ	ท-สถา.4706	
ไพศาล ศิริชัยวงศ์	ท-สถา.6725	
วิวัฒน์ พงษ์วิบูลย์	ท-สถา.7552	
อัษฎิน ศักดิ์กุล	ท-สถา.14049	
นัฐพงศ์ ศรีพิศ	ท-สถา.15807	
ผู้เขียนรายละเอียด/ควบคุมภายใน		
สมมติ ศรีสุธรรม	ท-สถา.132	
วิภาดา วงศ์เกษม		
สุวิทย์ วัฒนประเสริฐ		
วิศวกรโครงการ/โยธา		
จักร ชูเกียรติวัฒน์	สถา.5654	
พรชัย ชูสง	สถา.10013	
วิศวกรสุขาภิบาล		
สุวิทย์ ศรีวิกรม์กุล	สถา.2697	
ธรรมชญ์ พรหมนิบดิน	สถา.7136	
วิศวกรไฟฟ้า		
พรยศ นิยมเทศ	สถา.5190	
ณิศ ศิษยาภา	สถา.37343	
วิศวกรเครื่องกล		
สุรพงษ์ หนูสุวรรณ	สถา.3980	
ผู้เขียนรายละเอียดระบบโลหกรรม/อุปกรณ์		
ปวิษฐกร กลัดรัมย์	สถา.11289	
ภาคิน		
ภาคิน ศักดิ์ชัย	ท-สถา.85	
พัชริยา โจนส์ศิริรักษ์	ท-สถา.128	

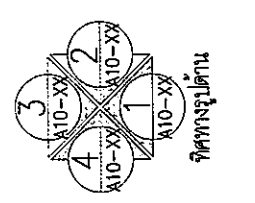
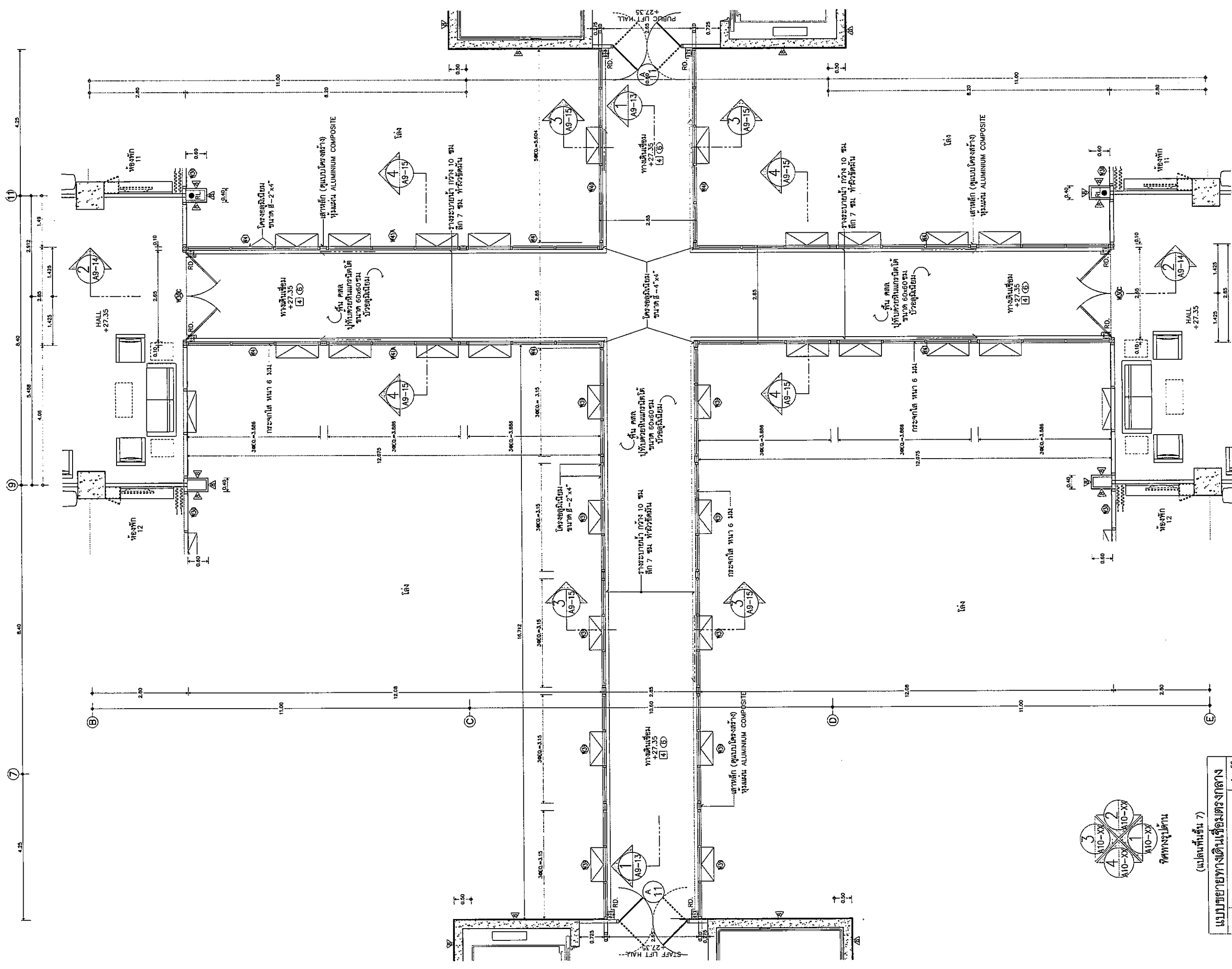

แบบขยายทางเดินเชื่อมตรงกลาง
ขนาด 1 : 50

OWNER



โรงพยาบาลธรรมศาสตร์เฉลิมพระเกียรติ

PROJECT TITLE

โครงการก่อสร้าง
ศูนย์กายภาพบำบัดรวมศาสตร์

โรงพยาบาลธรรมศาสตร์เฉลิมพระเกียรติ

TPFC

บริษัท ทีพีเอฟ จำกัด
เลขที่ 42/2555 ถนนพหลโยธิน แขวงสามยุค เขตจตุจักร กรุงเทพฯ 10200
โทรศัพท์ 02-2555-5511 โทรสาร 02-2555-5511 E-mail: tpfc@tpfc.com

REI

บริษัท เอชอีซี จำกัด
เลขที่ 22 ถนนพหลโยธิน แขวงสามยุค เขตจตุจักร กรุงเทพฯ 10200
โทรศัพท์ 02-2555-5511 โทรสาร 02-2555-5511 E-mail: reid@reid.com

EMSI

บริษัท อีเอ็มเอส คอมพิวเตอร์ จำกัด
เลขที่ 22 ถนนพหลโยธิน แขวงสามยุค เขตจตุจักร กรุงเทพฯ 10200
โทรศัพท์ 02-2555-5511 โทรสาร 02-2555-5511 E-mail: emsi@emsi.com

ผู้บริหารโครงการ พิเชษฐ สุขุมทรัพย์	RD.4197	
สถาปนิก อรรถกร ศรายุ	7-80403	
รังสรรค์ สมบัติชัย	7-80547	
วิชัย บุญทวีชัย	8-802087	
พรชัย วัฒนวัฒนประเสริฐ	8-802088	
จิตรชัย ขุนทอง ณ อุบลราชธานี	7-804706	
ไพศาล ศิริพงษ์วงศ์	7-805725	
ภูวนิพนธ์ ขจรวิบูลย์	7-807592	
ศักดิ์สิทธิ์ คำสุกุล	7-8014049	
ปัทมรัตน์ ศรีสิงห์	7-8018507	
มีนาคมทนาย/ทนายภายใน ณนิตี ศรีเลิศธรรม	7-801132	
วิภาส วงศ์ทองมาก สุวิมลีย์ พิณจันทร์		
วิศวกรโครงการ/โยธา ณัฐ บุญทวีโยธิน	805654	
รณสมัน สุขง	8010813	
วิศวกรสถาปัตยกรรม สุวิมล ศรีชัยรัมย์กุล	28.87	
ธรรมบุญ พรหมนิมิต	807136	
วิศวกรไฟฟ้า ทรงยศ ฉิมนิลต	8045192	
ณัฐ ศิลาภพ	80437343	
วิศวกรเครื่องกล สุรพันธ์ เมฆะสิทธิ์	8043950	
ผู้เชี่ยวชาญระบบโลหคคคปิกรณ ปัทมณี อภัยสิน	80411269	
ภูมิสถาปนิก นงนัท ศิลาภพ	7-80886	
ทศชัย ใจงามพิสิทธ์ชัย	7-801128	

REVISIONS		
No.	DATE	DESCRIPTION

TITLE

แบบขยายทางเดินเชื่อมตรงกลาง
ตรงกลาง
(แปลนพื้นชั้น 7)

FILE NO

SCALE

DATE ISSUED

20 พฤศจิกายน 2559

DRAWING NO.

TOTAL

A9-06

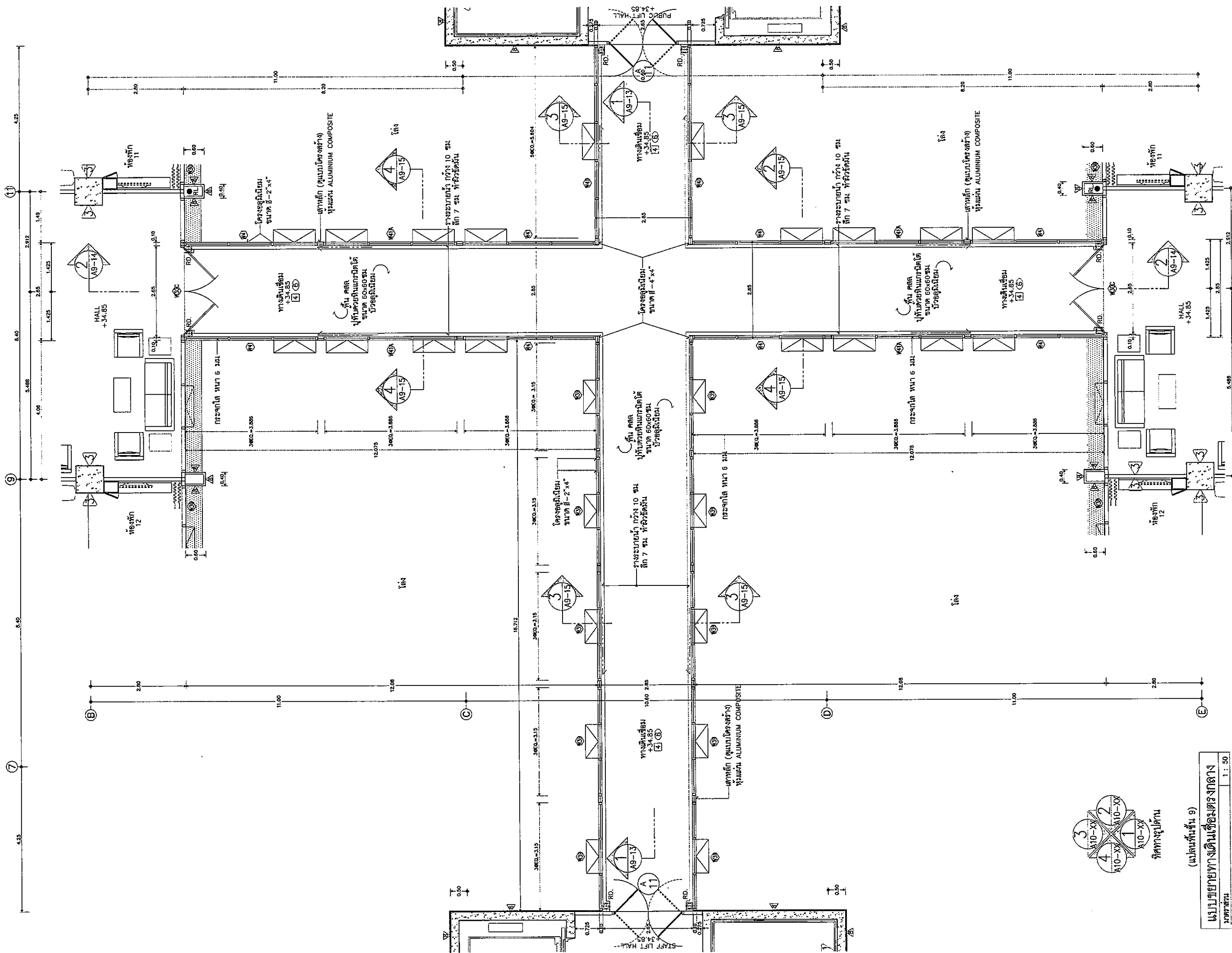

OWNER
โรงพยาบาลธรรมศาสตร์เฉลิมพระเกียรติ

PROJECT TITLE
โครงการก่อสร้าง
ศูนย์การแพทย์ธรรมศาสตร์

โรงพยาบาลธรรมศาสตร์เฉลิมพระเกียรติ

TPFC
บริษัท ทีพีซี จำกัด
บริษัท ทีพีซี จำกัด
บริษัท ทีพีซี จำกัด

EMSI
บริษัท อีเอ็มเอส สถาปัตย์ จำกัด

ผู้ประสานงาน/ตำแหน่ง	ชื่อ	เลขประจำตัว
อธิบดี	สมเกียรติ ธรรมชัย	ธ-ธศ.483
รองอธิบดี	วิวัฒน์ นามศรี	ธ-ธศ.547
ผู้อำนวยการ	พริษฐ์ วัฒนชัย	ธ-ธศ.2087
รองผู้อำนวยการ	พริษฐ์ วัฒนชัย	ธ-ธศ.2088
วิศวกร	สุชาดา นามศรี	ธ-ธศ.4706
วิศวกร	สุชาดา นามศรี	ธ-ธศ.8725
วิศวกร	สุชาดา นามศรี	ธ-ธศ.7592
วิศวกร	สุชาดา นามศรี	ธ-ธศ.14049
วิศวกร	สุชาดา นามศรี	ธ-ธศ.18607
วิศวกร/ช่างเทคนิค	สมมติ ศรีธรรม	ธ-ธศ.132
วิศวกร	วิวัฒน์ นามศรี	ธ-ธศ.132
วิศวกร	วิวัฒน์ นามศรี	ธ-ธศ.132
วิศวกร	วิวัฒน์ นามศรี	ธ-ธศ.132
วิศวกร	วิวัฒน์ นามศรี	ธ-ธศ.132
วิศวกร	วิวัฒน์ นามศรี	ธ-ธศ.132
วิศวกร	วิวัฒน์ นามศรี	ธ-ธศ.132
วิศวกร	วิวัฒน์ นามศรี	ธ-ธศ.132
วิศวกร	วิวัฒน์ นามศรี	ธ-ธศ.132
วิศวกร	วิวัฒน์ นามศรี	ธ-ธศ.132
วิศวกร	วิวัฒน์ นามศรี	ธ-ธศ.132
วิศวกร	วิวัฒน์ นามศรี	ธ-ธศ.132
วิศวกร	วิวัฒน์ นามศรี	ธ-ธศ.132
วิศวกร	วิวัฒน์ นามศรี	ธ-ธศ.132
วิศวกร	วิวัฒน์ นามศรี	ธ-ธศ.132

REVISIONS		
No.	DATE	DESCRIPTION

TITLE
แบบขยายทางเดินเชื่อมตรางกลาง

SCALE
1:50



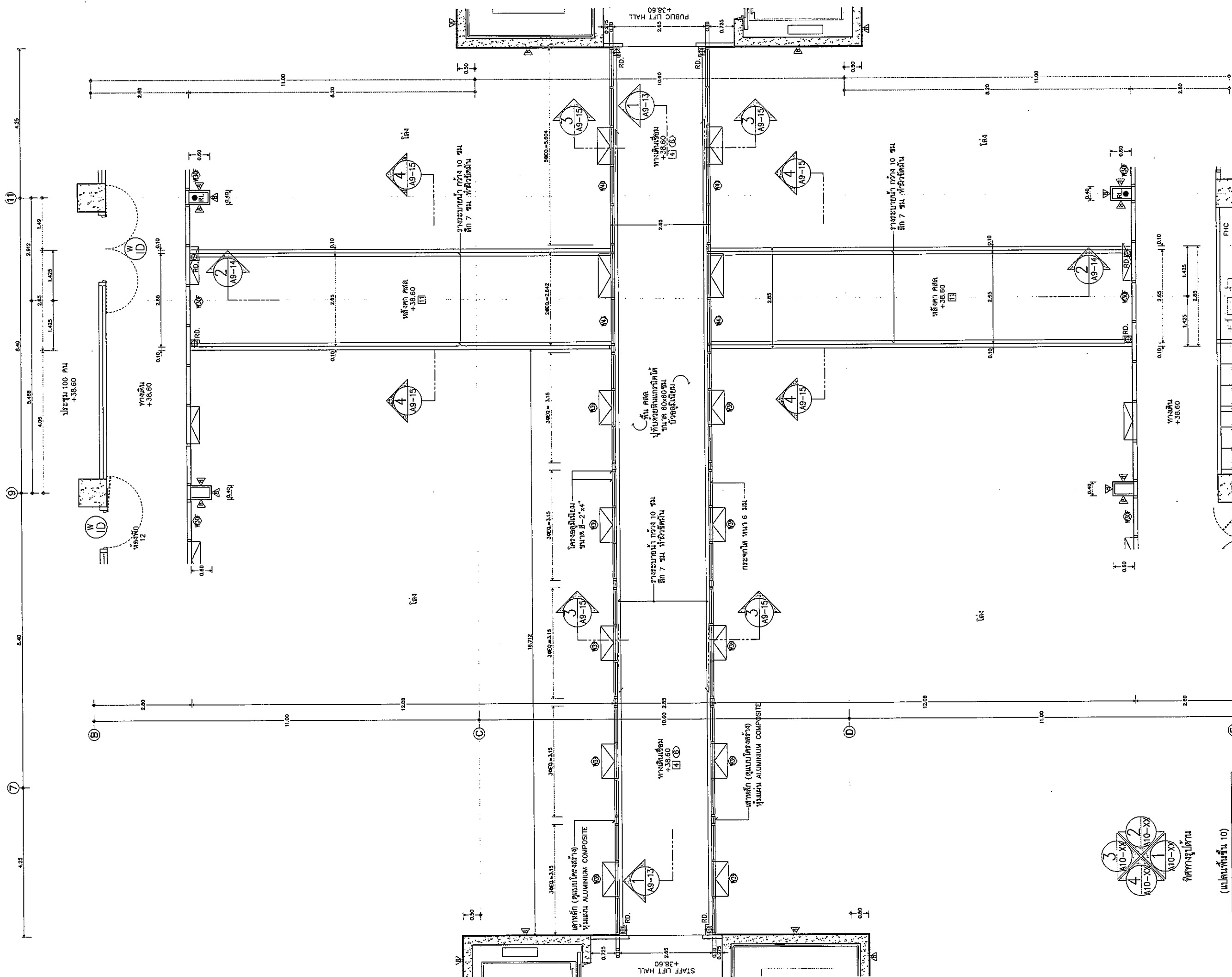

FILE NO.	SCALE

DATE ISSUED	TOTAL
20 พฤษภาคม 2559	

DRAWING NO.	TOTAL
A9-08	

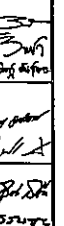
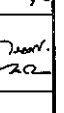
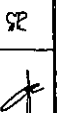
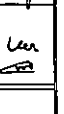
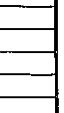
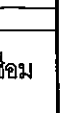

แบบขยายทางเดินเชื่อมตรงกลาง
ขนาด 1 : 50

 วิทยาลัยราชภัฏจันทบุรี																			
โครงการก่อสร้าง ศูนย์การแพทย์ธรรมศาสตร์ โรงพยาบาลธรรมศาสตร์เฉลิมพระเกียรติ																			
 บริษัท ทีพีเอฟ จำกัด 10 ซอยพหลโยธิน 45 แขวงจตุจักร เขตจตุจักร กรุงเทพมหานคร 10240 โทร 0-2532-5252-3 โทรสาร 02-532-5252 E-mail: info@tpfc.com																			
 บริษัท เออีซี จำกัด 11 ซอยพหลโยธิน 23 แขวงจตุจักร เขตจตุจักร กรุงเทพมหานคร 10240 โทร 0-2532-5252-5 โทรสาร 02-532-5252 E-mail: info@reicon.com																			
 บริษัท อีเอ็มเอส คอนสตรัคชั่น จำกัด 8/101 ซอยพหลโยธิน 45 แขวงจตุจักร เขตจตุจักร กรุงเทพมหานคร 10240 โทร 0-2532-5252-6 โทรสาร 02-532-5252 E-mail: info@emscon.com																			
ผู้บริหารโครงการ ศรินทร์ สุเมธฤทธิกุล 804197																			
สถาปนิก อรรถสิทธิ์ ชาญ 7-80483 ธนสิทธิ์ ธนศักดิ์ 7-80547 วัชรชัย บุญนิตย์ 8-802087 พงษ์ชัย พิลาธรรมประสาธ 8-802088 ฉัตรชัย ชูกลาง ณ อุทยาน 8-804706 โทษิต ศิริวิบูลวงศ์ 8-806725 วุฒินันท์ พานิชย์กุล 8-807592 ศักดิ์ชัย ศักดิ์กุล 8-8014049 ปิรุตพร ศักดิ์ทิ 8-8018807																			
มีนทานกร/คณบดีภาควิชา ภาวดี สันติธรรม 2-801132 วันนษา วงศ์ทองภัก ศุภิสัยย์ พันธุคง ศิวดากร โครงการ/โยธา ฉิมขวัญ ไชยวัฒน์ นนทภณี ชูณ 8010813																			
ศิวดากรสุขภาพ ศุภิศร สันติธรรมกุล 7087 อรรณพญ โพนพิทักษ์ 807136																			
ศิวดากรไฟฟ้า ระชนก น้อยนิล 805153 ณิช สีมาลาภ 8037343																			
ศิวดากรเครื่องกล สุรพรศร ฐิติพันธ์ 803580																			
ผู้เชี่ยวชาญระบบโลหิตวิทยา ปวีญุฑ์ ศักดิ์นิม 80611289																			
ภาวดีสถาปนิก พงษ์ ศักดิ์ชัย 8-80686 พงษ์ชัย ไชยวัฒน์ 8-80128																			
REVISIONS <table border="1" style="width: 100%; border-collapse: collapse;"> <thead> <tr> <th>No.</th> <th>DATE</th> <th>DESCRIPTION</th> </tr> </thead> <tbody> <tr> <td> </td> <td> </td> <td> </td> </tr> <tr> <td> </td> <td> </td> <td> </td> </tr> <tr> <td> </td> <td> </td> <td> </td> </tr> <tr> <td> </td> <td> </td> <td> </td> </tr> <tr> <td> </td> <td> </td> <td> </td> </tr> </tbody> </table>		No.	DATE	DESCRIPTION															
No.	DATE	DESCRIPTION																	
TITLE แบบขยายทางเดินเชื่อมตรงกลาง ตรงกลาง (แปลนพื้นที่ 10)																			
FILE NO	SCALE																		
DATE ISSUED	20 พฤศจิกายน 2559																		
DRAWING NO.	TOTAL																		
A9-09																			

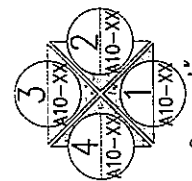
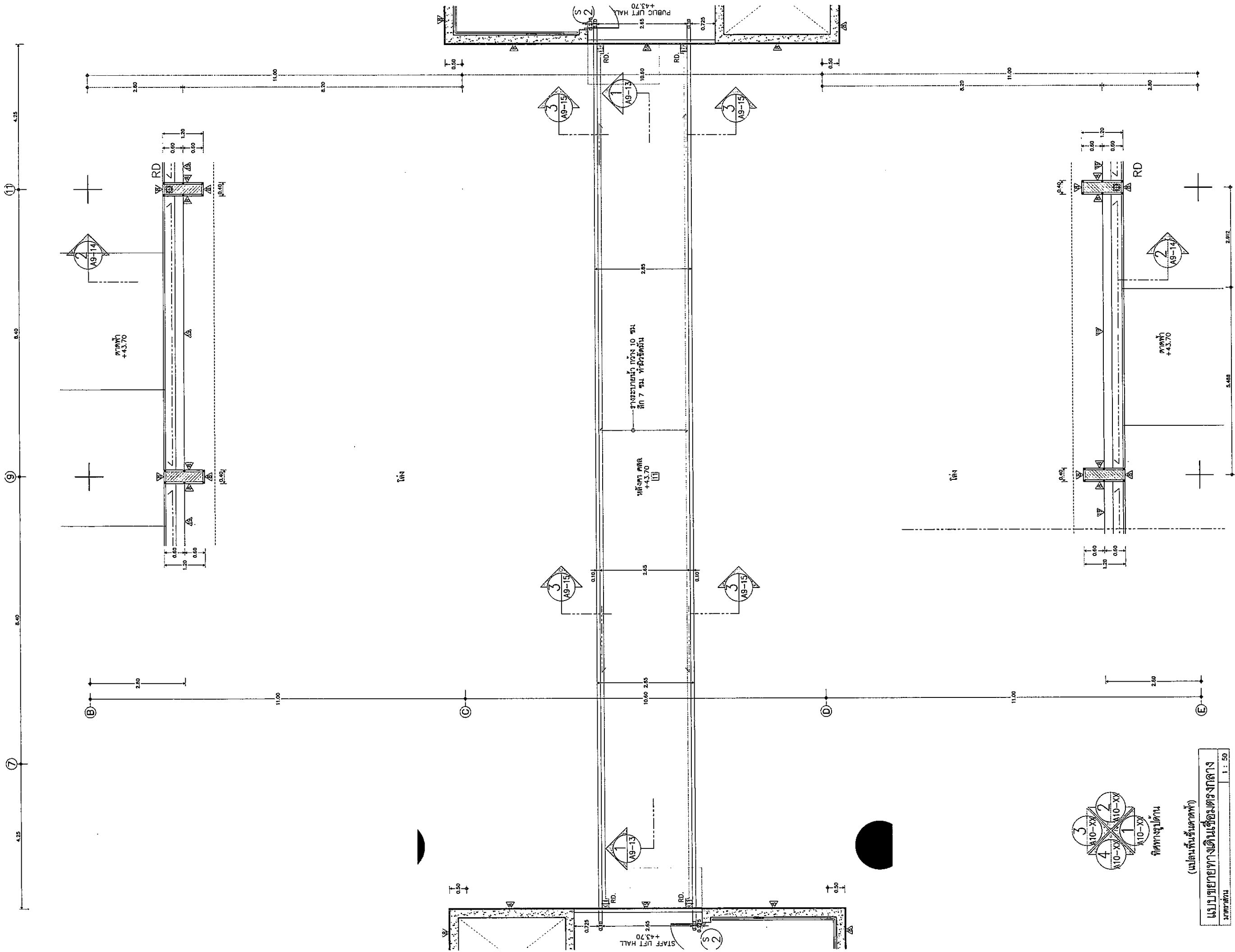

จัดทางปูน
 (แปลนพื้นชั้นคาน้ำ)
แบบขยายทางเดินเชื่อมตรงกลาง
 1 : 50

OWNER

โรงพยาบาลธรรมศาสตร์เฉลิมพระเกียรติ

PROJECT TITLE

โครงการก่อสร้าง
ศูนย์การแพทย์ธรรมศาสตร์
โรงพยาบาลธรรมศาสตร์เฉลิมพระเกียรติ

TPFC

บริษัท ทีพีเอฟ จำกัด
 17 ซอยวิภาวดีรังสิต กม. 3-2 แขวงจตุจักร เขตจตุจักร กรุงเทพฯ 10200
 โทร 02-255-3951-3 โทรสาร 02-255-3952 E-mail: info@tpfc.com

บริษัท แอสซี จำกัด
 17 ซอยวิภาวดีรังสิต กม. 3-2 แขวงจตุจักร เขตจตุจักร กรุงเทพฯ 10200
 โทร 02-255-3951-3 โทรสาร 02-255-3952 E-mail: info@assey.com

บริษัท แมทริค สโตร์ จำกัด
 17 ซอยวิภาวดีรังสิต กม. 3-2 แขวงจตุจักร เขตจตุจักร กรุงเทพฯ 10200
 โทร 02-255-3951-3 โทรสาร 02-255-3952 E-mail: info@matric.com

EMSI

บริษัท เอ็มเอสไอ คอมพิวเตอร์ จำกัด
 69/21 ซอยวิภาวดีรังสิต กม. 3-2 แขวงจตุจักร เขตจตุจักร กรุงเทพฯ 10200
 โทร 02-255-3951-3 โทรสาร 02-255-3952 E-mail: info@emsai.com

ผู้บริหารโครงการ	พิสิษฐ์ สุขสีกุลพงศ์	ศส.4197	
สถาปนิก	อลงกรณ์ ธรรม	ว-ศส.483	
อนุมัติ อนุมัติ	ว-ศส.547		
วิชัย บุญทวีชัย	ศ-ศส.2087		
พชร วิวัฒน์ประเสริฐ	ศ-ศส.2088		
จิรเชษฐ์ ชูสาธิต ณ อุตุยา	ว-ศส.4706		
ไพฑูริย์ พิเศษวงษ์	ว-ศส.8725		
วสุนันท์ พงษ์วิเศษ	ว-ศส.7592		
ศิษย์ ศักดิ์	ว-ศส.14049		
ปัทมา ศรีธา	ว-ศส.18507		
ผู้อำนวยการ/ควบคุมภายใน	อนันต์ ศรีสวัสดิ์	ว-ศส.132	
วิภา วรรณานุก	ศส.5054		
ศุภชัย พิเศษวงษ์	ศส.10813		
วิศวกรโครงสร้าง/โยธา	วิศวกรสุขาภิบาล	ศส.28.87	
วิชัย บุญทวีชัย	ศส.2738		
วิศวกรสุขาภิบาล	ศส.5193		
ศุภชัย พิเศษวงษ์	ศส.37343		
วิศวกรไฟฟ้า	ศส.3980		
ทรงยศ นิยมใส			
ณัฐ สานนท์			
วิศวกรเครื่องกล			
ศุภชัย พิเศษวงษ์			
ผู้ช่วยช่างระบบโลหิตภัณฑ์			
ณัฐ สานนท์			
ภูมิสถาปนิก			
ณัฐ สานนท์			
พชร วิวัฒน์ประเสริฐ			

REVISIONS		
No.	DATE	DESCRIPTION

TITLE

แบบขยายทางเดินเชื่อมตรงกลาง
ตรงกลาง
(แปลนพื้นชั้นคาน้ำ)

FILE NO	SCALE
DATE ISSUED	TOTAL
20 พฤษภาคม 2559	

DRAWING NO. **A9-10**



OWNER



โรงพยาบาลธรรมศาสตร์เฉลิมพระเกียรติ

PROJECT TITLE

โครงการก่อสร้าง
ศูนย์กายภาพบำบัดรวมศาสตร์
โรงพยาบาลธรรมศาสตร์เฉลิมพระเกียรติ

บริษัท ทีพีเอฟ จำกัด



บริษัท เอ็มเอส จำกัด



ผู้รับเหมาโครงการ	บริษัท ทีพีเอฟ จำกัด
ผู้ควบคุมโครงการ	นาย ธีรภัทร ธีรภัทรกุล
สถาปนิก	นาย ธีรภัทร ธีรภัทรกุล
วิศวกรโครงสร้าง	นาย ธีรภัทร ธีรภัทรกุล
วิศวกรไฟฟ้า	นาย ธีรภัทร ธีรภัทรกุล
วิศวกรเครื่องกล	นาย ธีรภัทร ธีรภัทรกุล
ผู้เขียนรายละเอียด	นาย ธีรภัทร ธีรภัทรกุล
ผู้ควบคุมงาน	นาย ธีรภัทร ธีรภัทรกุล

REVISIONS

No.	DATE	DESCRIPTION

TITLE

แบบขยายทางเดินเชื่อม
ตรงกลาง
รูปด้าน 1 & 3

FILE NO. SCALE

DATE ISSUED
20 พฤษภาคม 2559

DRAWING NO. TOTAL

A9-11

รูปด้าน 1 & 3 ทางเดินเชื่อมตรงกลาง
มาตราส่วน 1 : 50

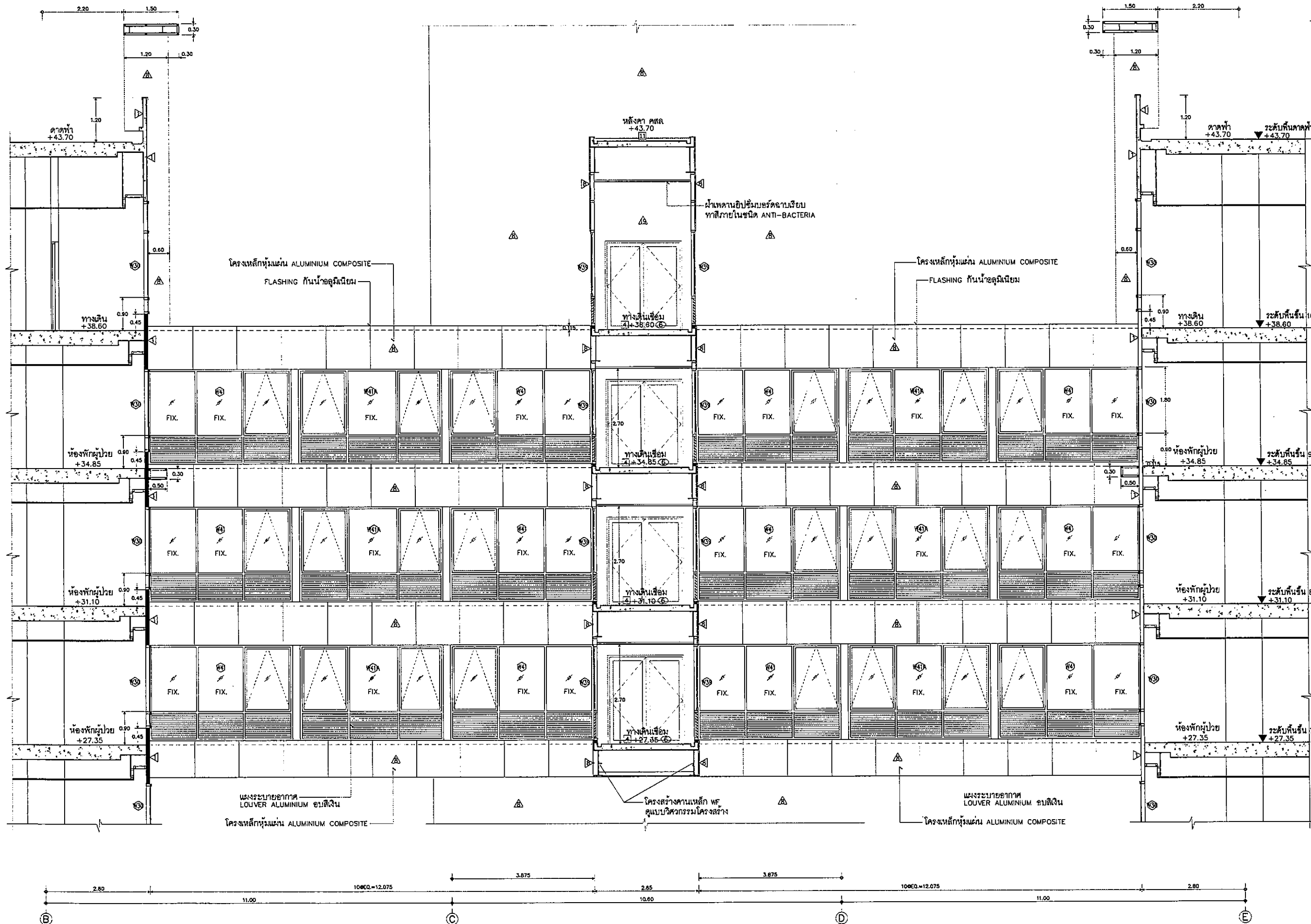

รูปด้าน 2 & 4 ทางเดินเชื่อมตรงกลาง
มาตราส่วน 1 : 50

OWNER
โรงพยาบาลธรรมศาสตร์เฉลิมพระเกียรติ

PROJECT TITLE
โครงการก่อสร้าง
ศูนย์การแพทย์ธรรมศาสตร์
โรงพยาบาลธรรมศาสตร์เฉลิมพระเกียรติ

TPFC
บริษัท ทีพีเอฟซี อิมเมจชั่น จำกัด
11/1 ซอยสุขุมวิท 22 แขวงคลองเตยเหนือ เขตวัฒนา กรุงเทพมหานคร 10110
โทรศัพท์ 02-254-2775 โทรสาร 02-254-2775 E-mail: tpfc@tpfc.com

บริษัท เอชบี จำกัด
11/1 ซอยสุขุมวิท 22 แขวงคลองเตยเหนือ เขตวัฒนา กรุงเทพมหานคร 10110
โทรศัพท์ 02-254-2775 โทรสาร 02-254-2775 E-mail: hbc@hbc.com

บริษัท เอชบี จำกัด
11/1 ซอยสุขุมวิท 22 แขวงคลองเตยเหนือ เขตวัฒนา กรุงเทพมหานคร 10110
โทรศัพท์ 02-254-2775 โทรสาร 02-254-2775 E-mail: hbc@hbc.com

EMSI
บริษัท เอ็มเอสไอ อิมเมจชั่น จำกัด
11/1 ซอยสุขุมวิท 22 แขวงคลองเตยเหนือ เขตวัฒนา กรุงเทพมหานคร 10110
โทรศัพท์ 02-254-2775 โทรสาร 02-254-2775 E-mail: emsi@emsi.com

ผู้บริหารโครงการ	กสิษฐ์ สุนทรพิพิธ	RD 4197	
สถาปนิก	อลงกรณ์ ศวราชู	ว-ธด463	
สถาปนิก อนุมัติ	ว-ธด547	ว-ธด547	
วิศวกร อนุมัติ	ว-ธด2087	ว-ธด2087	
ช่างเขียน อนุมัติ	ว-ธด2088	ว-ธด2088	
ช่างเขียน อนุมัติ	ว-ธด4705	ว-ธด4705	
วิศวกร อนุมัติ	ว-ธด6725	ว-ธด6725	
วิศวกร อนุมัติ	ว-ธด7902	ว-ธด7902	
วิศวกร อนุมัติ	ว-ธด14048	ว-ธด14048	
วิศวกร อนุมัติ	ว-ธด18007	ว-ธด18007	
นักเขียน/ควบคุมงาน	ว-ธด1132	ว-ธด1132	
วิศวกรโครงสร้าง/โยธา	ว-ธด5654	ว-ธด5654	
วิศวกรสถาปัตย์	ว-ธด10813	ว-ธด10813	
วิศวกรสถาปัตย์	ว-ธด10813	ว-ธด10813	
วิศวกรไฟฟ้า	ว-ธด5193	ว-ธด5193	
วิศวกรเครื่องกล	ว-ธด37343	ว-ธด37343	
วิศวกรเครื่องกล	ว-ธด3980	ว-ธด3980	
ผู้เขียนรายละเอียด/ควบคุมงาน	ว-ธด11269	ว-ธด11269	
ผู้ควบคุมงาน	ว-ธด86	ว-ธด86	
ผู้ควบคุมงาน	ว-ธด128	ว-ธด128	

REVISIONS	
No.	DESCRIPTION

TITLE
แบบขยายทางเดินเชื่อม
ตรงกลาง
รูปด้าน 2 & 4

FILE NO	SCALE
DATE ISSUED	20 พฤศจิกายน 2559
DRAWING NO.	TOTAL
A9-12	

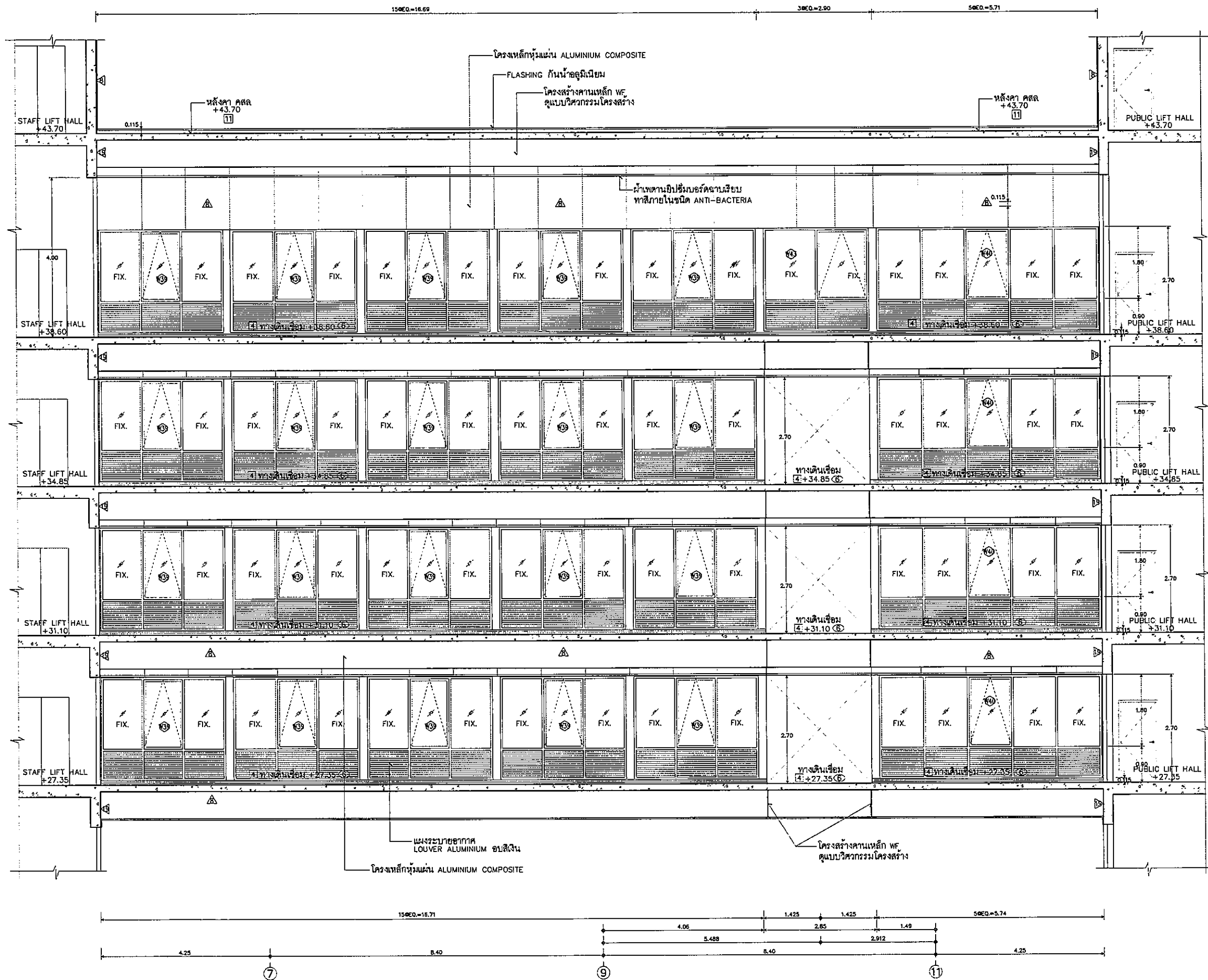

OWNER

 วิทยาลัยราชภัฏบรจรัม
 PROJECT TITLE
 โครงการก่อสร้าง
 ศูนย์การแพทย์พร้อมศาสตร
 วิทยาลัยราชภัฏบรจรัม
 TPFIC
 บริษัท ทีพีเอฟซี อีซีเอ็ม จำกัด
 บริษัท เอ็มเอส อีซีเอ็ม จำกัด
 บริษัท เอ็มอีซี อีซีเอ็ม จำกัด
 EMS
 บริษัท อีเอ็มเอส อีซีเอ็ม จำกัด

REVISIONS

No.	DATE	DESCRIPTION

TITLE
 แบบขยายทางเดินเชื่อม
 ตรงกลาง
 รูปตัด 1 - 1

FILE NO **SCALE**

DATE ISSUED
 20 พฤศจิกายน 2559

DRAWING NO. **TOTAL**

A9-13

รูปตัด 1 - 1
 มัดฐาน 1 : 50

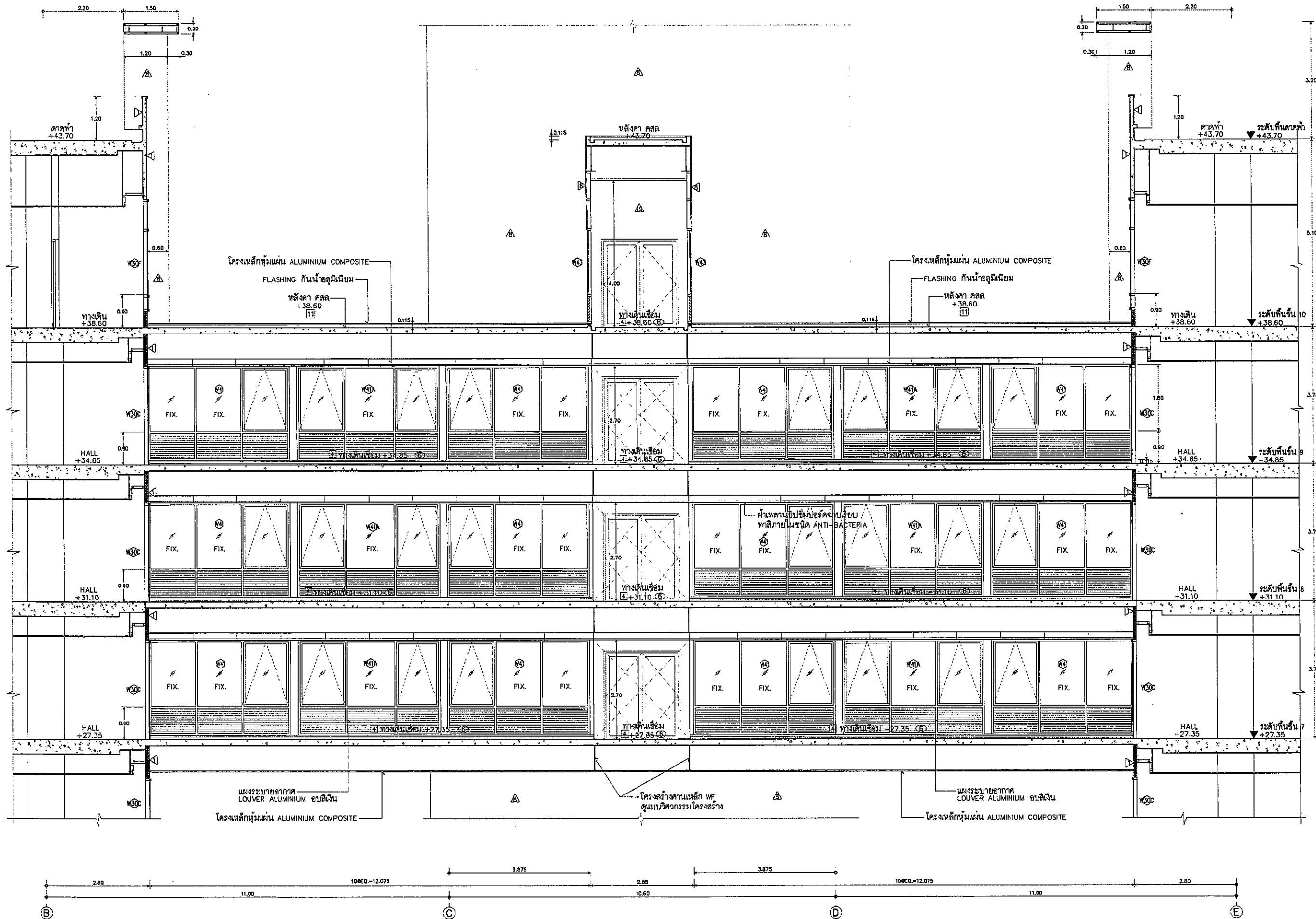

รูปตัด 2 - 2
มาตราส่วน 1 : 50



OWNER
โรงพยาบาลธรรมศาสตร์เฉลิมพระเกียรติ
PROJECT TITLE
โครงการก่อสร้าง
ศูนย์การแพทย์ธรรมศาสตร์
โรงพยาบาลธรรมศาสตร์เฉลิมพระเกียรติ



บริษัท ธรรมศาสตร์ วิศวกรรม จำกัด
11/27 ซอยระพี 1 ถนนระพี แขวงระพี เขตบางเขน กรุงเทพฯ 10220
โทรศัพท์ 02-562-2772 โทรสาร 02-562-2777 E-mail ธรรมศาสตร์@emsit.com

ผู้บริหารโครงการ สิริรุฑูร์ สุขชัยกุลพงศ์	RD 4197	
สถาปนิก เอกภรณ์ ธรรมสุ ธนสิทธิ์ แสนน้อย วิรัช บุญญาภิรักษ์ พรชัย พิทยะนันทประเสริฐ จิตรชัย ขุนสาย ณ สุพรรณ ไพศาล สัตยกิจวงษ์ ภูวนิพนธ์ พงษ์บุญรอด ศิษย์นิ คุ้มกุล นันทพร ศรีสวัสดิ์	7- RD 483 7- RD 547 8- RD 2087 8- RD 2088 7- RD 4706 7- RD 6725 7- RD 7592 7- RD 14045 7- RD 18807	
มีนาคม/กรกฎาคม/กันยายน สมานิติ ศันตธรรม วิภาดา วงศ์พจนานุก สุวิมลย์ พันธุ์แดง	7- RD 1132	
วิศวกรโครงสร้าง/โยธา จิรัฐ บุญรอดโรจน์ ชยาชนันท์ ชูสง	RD 5654 RD 10513	
วิศวกรสุขอนามัย สุภัทรา สันติธรรมย์กุล ธรรมบุญ พรหมนิภา	2687 RD 1136	
วิศวกรไฟฟ้า พรพจน์ นิธิธาดา ณิศ วิสาสะนุก	RD 5193 RD 37343	
วิศวกรเครื่องกล สุพจน์ สุชัยชัย	RD 3950	
ผู้เขียนจากแบบแปลน/สถาปนิก นันทพร ศรีสวัสดิ์	RD 11268	
ภูมิสถาปนิก นพชา ศักดิ์ชัย พรชัย โจนาศาสตร์ศิลป์	7- RD 86 7- RD 128	

REVISIONS

No.	DATE	DESCRIPTION

TITLE
แบบขยายทางเดินเชื่อม
ตรงกลาง

รูปตัด 2 - 2

FILE NO SCALE

DATE ISSUED
20 พฤศจิกายน 2559

DRAWING NO. TOTAL

A9-14

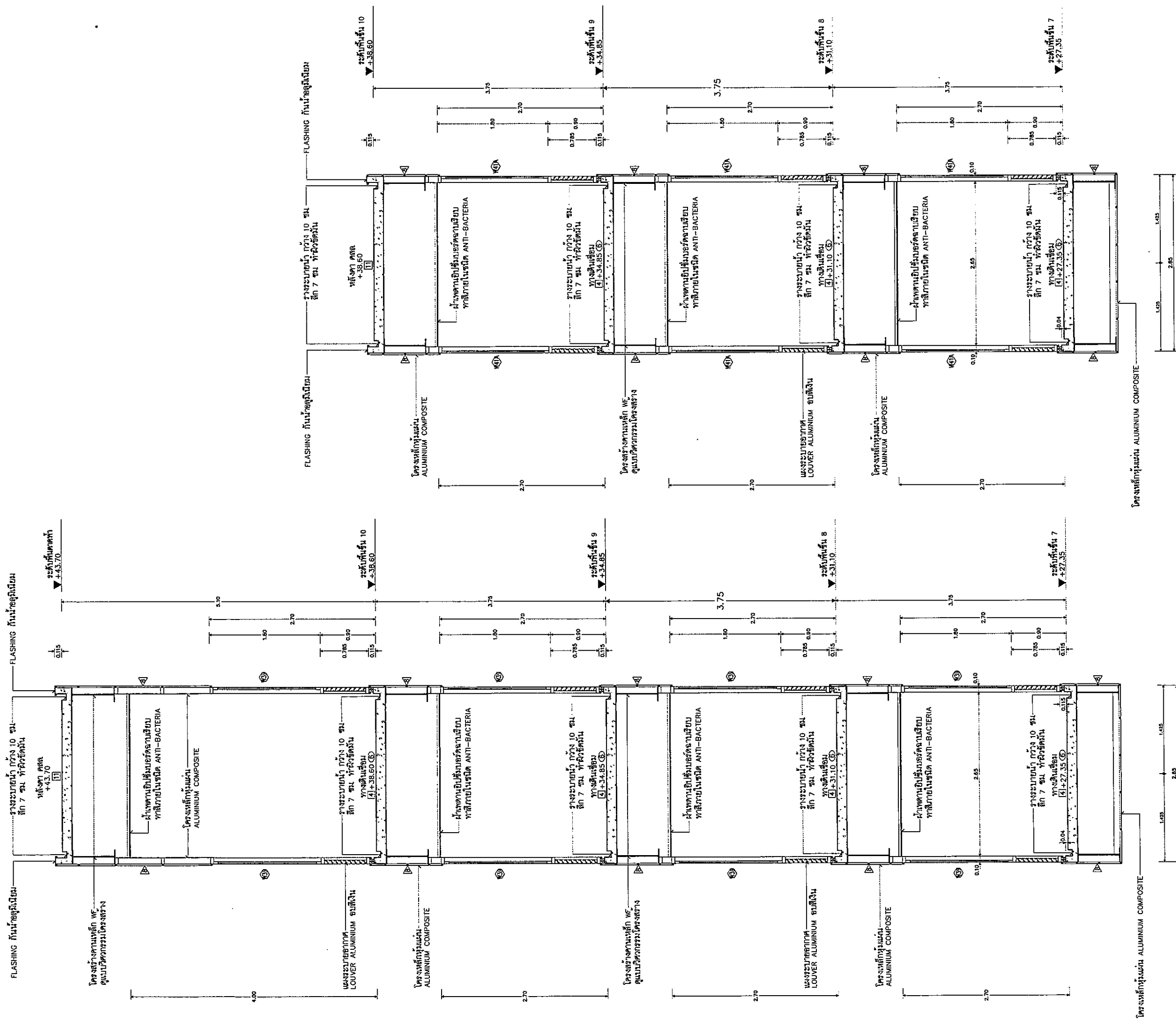

รูปตัด 4 - 4
ขนาดตาม
1 : 30



















รูปตัด 3 - 3
ขนาดตาม
1 : 30

OWNER

 โรงพยาบาลนครพนมราชภัฏจันทรเกษม
 PROJECT TITLE
 โครงการก่อสร้าง
 ศูนย์การแพทย์ออร์โธปิดิกส์
 โรงพยาบาลนครพนมราชภัฏจันทรเกษม

TPFC
 บริษัท ทีพีเอฟ ซีอีเอ็ม จำกัด
 ๓๑ ซอยสุขุมวิท ๑๑ กรุงเทพฯ ๑๐๑๑๐ โทร ๐๒-๒๖๒-๖๖๖๖ โทรสาร ๐๒-๒๖๒-๖๖๖๗
 Email: tpfc@tpfc.com.th

REI
 บริษัท เอ็มอีซี จำกัด
 ๑๗ ซอยสุขุมวิท ๑๑ กรุงเทพฯ ๑๐๑๑๐ โทร ๐๒-๒๖๒-๖๖๖๖ โทรสาร ๐๒-๒๖๒-๖๖๖๗
 Email: rei@rei.com.th

EMSI
 บริษัท อีเอ็มเอส คอมพิวเตอร์ จำกัด
 ๓๑/๑๗ ซอยสุขุมวิท ๑๑ กรุงเทพฯ ๑๐๑๑๐ โทร ๐๒-๒๖๒-๖๖๖๖ โทรสาร ๐๒-๒๖๒-๖๖๖๗
 Email: emsi@emsi.com.th

ผู้บริหารโครงการ	ศิริพันธุ์ อุบลทิพย์กุล	RD4197	
สถาปนิก	ชลธารณี ศุภราช	๒-๓0483	
อินเจเนียร์ วิศวกรรม	วิมลรัตน์ อุบลทิพย์	๒-๓0547	
อินเจเนียร์ ภูมิสถาปัตย์	วิมลรัตน์ อุบลทิพย์	๒-๓0287	
ช่างเขียน วิศวกรรมโยธา	วิมลรัตน์ อุบลทิพย์	๒-๓0288	
ช่างเขียน ภูมิสถาปัตย์	วิมลรัตน์ อุบลทิพย์	๒-๓04705	
วิศวกร วิศวกรรมโยธา	วิมลรัตน์ อุบลทิพย์	๒-๓06725	
ผู้ควบคุมงานก่อสร้าง	วิมลรัตน์ อุบลทิพย์	๒-๓07592	
ช่างเขียน ภูมิสถาปัตย์	วิมลรัตน์ อุบลทิพย์	๒-๓014049	
ผู้ควบคุมงานก่อสร้าง	วิมลรัตน์ อุบลทิพย์	๒-๓018807	
หัวหน้างานช่าง/ควบคุมงานภายใน	สมนิต ศิริแสงธรรม	๒-๓๓132	
หัวหน้างานช่าง/ควบคุมงานภายนอก	วิมลรัตน์ อุบลทิพย์		
วิศวกรโครงสร้าง/โยธา	วิมลรัตน์ อุบลทิพย์		
วิศวกรโยธา	วิมลรัตน์ อุบลทิพย์		
วิศวกรเครื่องกล	วิมลรัตน์ อุบลทิพย์		
ผู้เขียนรายการระบบไฟฟ้า	วิมลรัตน์ อุบลทิพย์		
ผู้เขียนรายการระบบปรับอากาศ	วิมลรัตน์ อุบลทิพย์		
ผู้เขียนรายการระบบสุขาภิบาล	วิมลรัตน์ อุบลทิพย์		
ผู้เขียนรายการระบบน้ำประปา	วิมลรัตน์ อุบลทิพย์		

REVISIONS
 No. DATE DESCRIPTION

TITLE
 แบบขยายทางเดินเชื่อม
 ตรงกลาง
 รูปตัด 3 - 3, 4 - 4



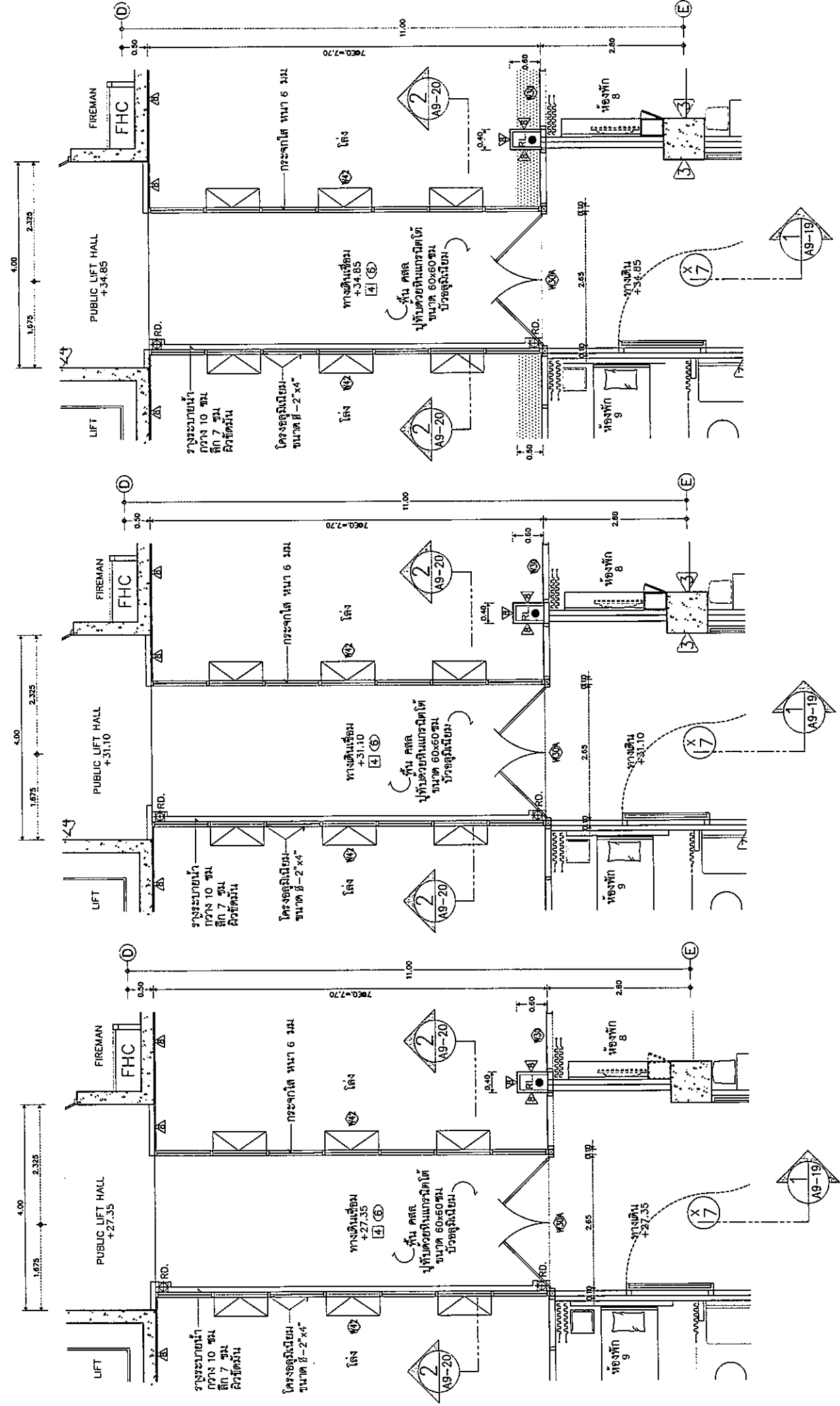
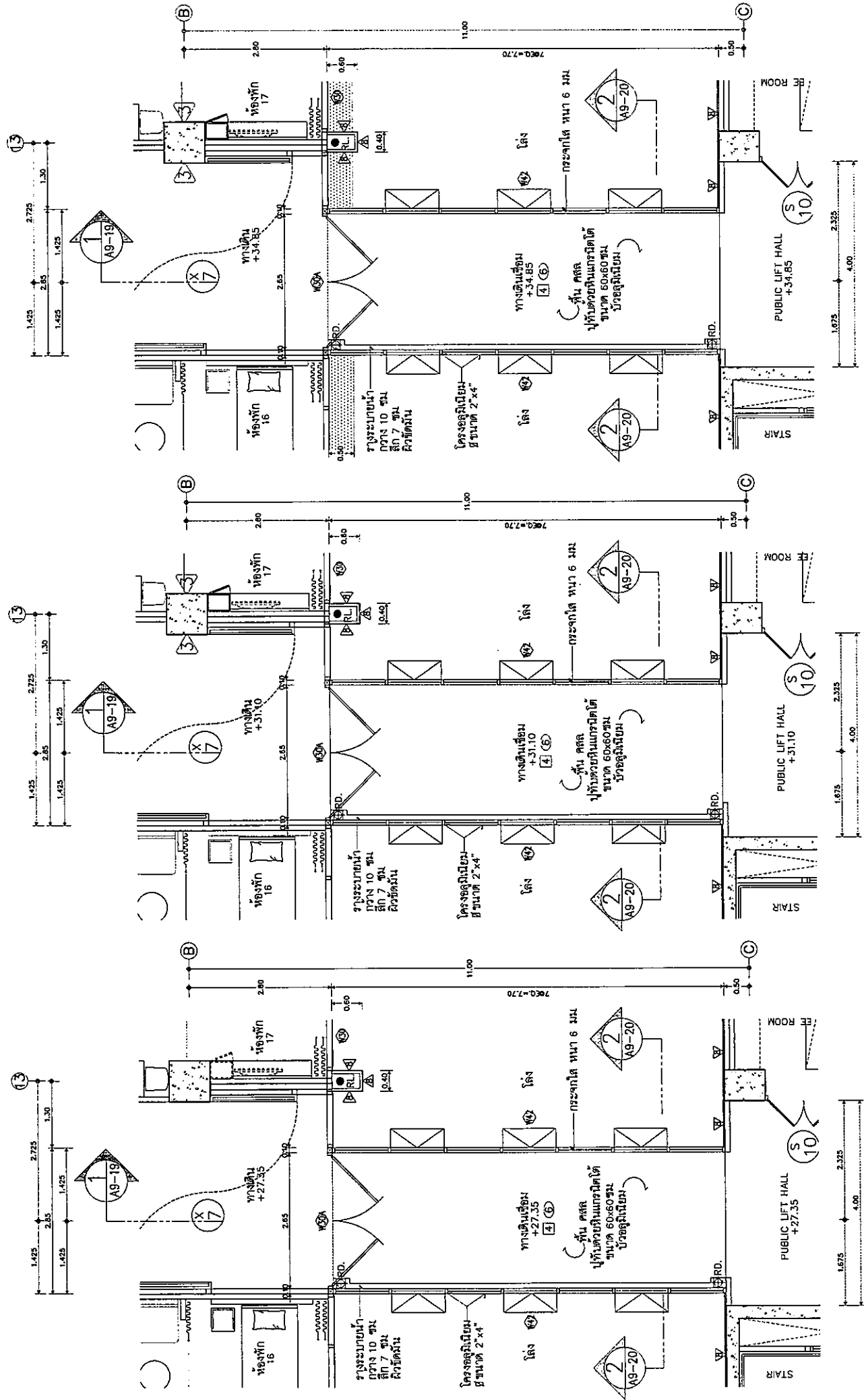

FILE NO. SCALE
 DATE ISSUED 20 พฤศจิกายน 2559
 DRAWING NO. TOTAL
 A9-15



(แปลนพื้นที่ 9)
แบบขยายทางเดินเชื่อมทางขวามือ
มาตราส่วน 1 : 50

(แปลนพื้นที่ 8)
แบบขยายทางเดินเชื่อมทางขวามือ
มาตราส่วน 1 : 50

(แปลนพื้นที่ 7)
แบบขยายทางเดินเชื่อมทางขวามือ
มาตราส่วน 1 : 50

OWNER		
 วิทยาลัยราชภัฏบูรพา PROJECT TITLE โครงการก่อสร้าง ศูนย์การแพทย์บูรพา วิทยาลัยราชภัฏบูรพา		
 บริษัท ทีพีเอฟซี อีเอ็นจิเนียริ่งแอนด์คอนสตรัคชั่น จำกัด 22 ซอยพหลโยธิน 22 แขวงพญาไท เขตพญาไท กรุงเทพมหานคร 10200 โทรศัพท์ 02-252-1212 โทรสาร 02-252-1212 E-mail: info@tpfc.com		
 บริษัท เออีซี จำกัด 11/1 ซอยพหลโยธิน 22 แขวงพญาไท เขตพญาไท กรุงเทพมหานคร 10200 โทร 0-252-1212-3 โทรสาร 02-252-1212 E-mail: info@aei.com		
 บริษัท อีเอ็มเอส คอนสตรัคชั่น จำกัด 11/1 ซอยพหลโยธิน 22 แขวงพญาไท เขตพญาไท กรุงเทพมหานคร 10200 โทร 0-252-1212-4 โทรสาร 02-252-1212 E-mail: info@ems.com		
ผู้มีบริหารโครงการ	รศ.4197	
สถาปนิก		
อดิศักดิ์ อดิศักดิ์	7-00483	
ธนสิทธิ์ อดิศักดิ์	7-00547	
วันชัย บุญนิตย์	8-002087	
พรชัย ภัทรวรรณ	8-002088	
ศิโรตม์ บุญตา	8-004705	
โกศล สิริชัยวงศ์	8-005723	
สุวิวัฒน์ พงษ์วิเชียร	7-007592	
สุวิวัฒน์ คำมูล	8-014049	
วิฑูรย์ ศรีสุข	8-018807	
มีนทนาย/ทนายประจำใน		
สมศักดิ์ ศรีธรรม	7-001132	
วิภาดา วัฒนภักดี		
อภิญญา พันธุ์งาม		
วิศวกรโครงสร้าง/โยธา		
ศิโรตม์ บุญตา	805854	
ชนชนันท์ ชูสง	8010813	
วิศวกรสุขาภิบาล		
สุวิวัฒน์ คำมูล	2887	
ธรรมชญู พงษ์นันท	807138	
วิศวกรไฟฟ้า		
พรชัย ภัทรวรรณ	805183	
ณัฐ ศิริสาคร	80337543	
วิศวกรเครื่องกล		
สุวิวัฒน์ คำมูล	803980	
ผู้สำรวจระบบโลหที่คนอุปกรณ์		
ปฐวิทย์ ศรีธรรม	8041259	
ผู้ถือสถาปนิก		
นพดล ศักดิ์ชัย	7-00806	
พรชัย ภัทรวรรณ	7-008128	
REVISIONS		
No.	DATE	DESCRIPTION
TITLE		
แบบขยายทางเดินเชื่อม ทางขวามือ (แปลนพื้นที่ 7, 8, 9)		
FILE NO	SCALE	
DATE ISSUED	20 พฤศจิกายน 2559	
DRAWING NO.	TOTAL	
A9-16		

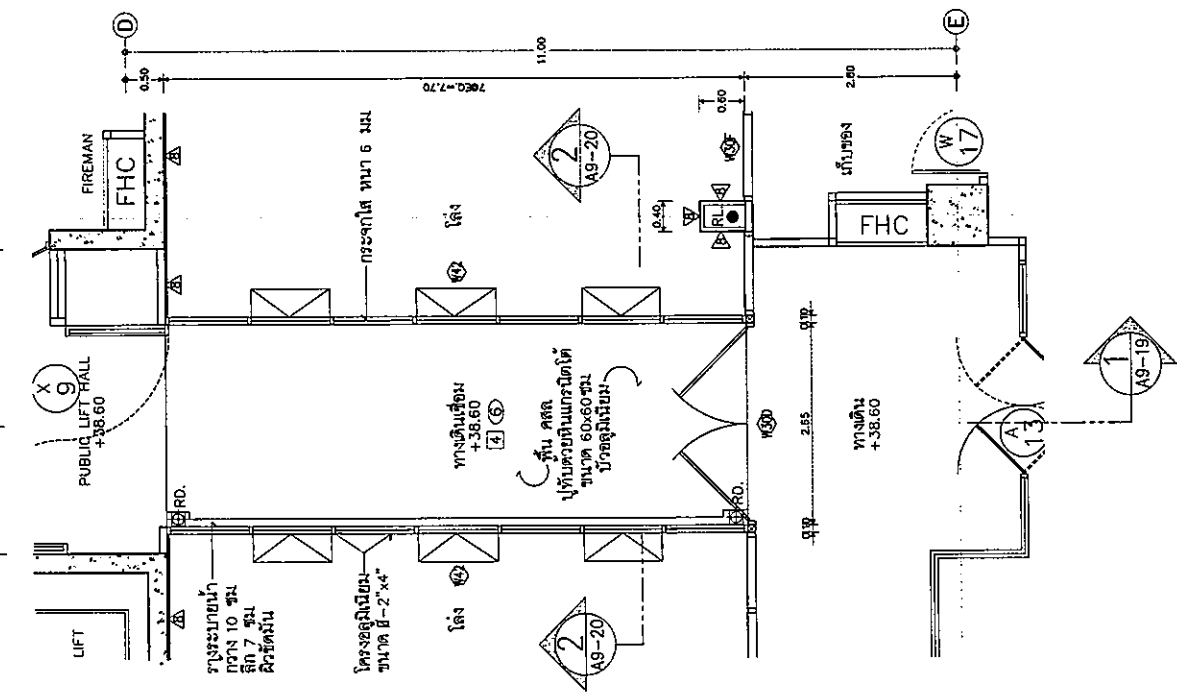
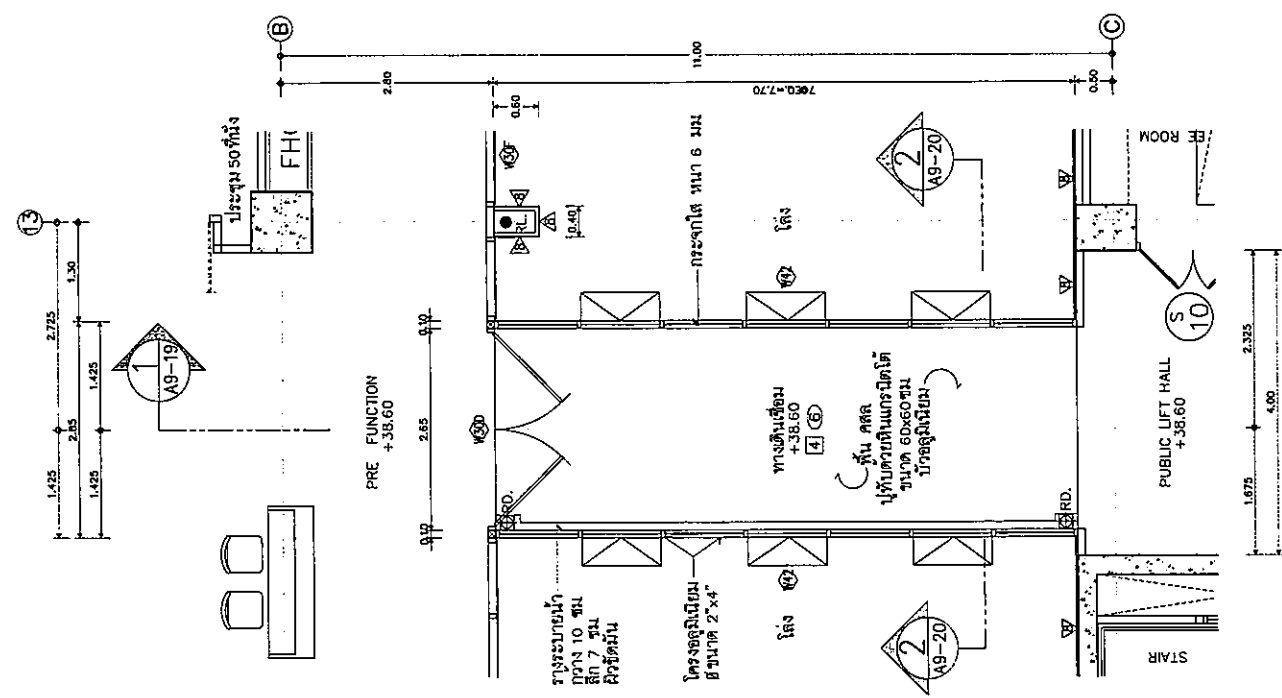
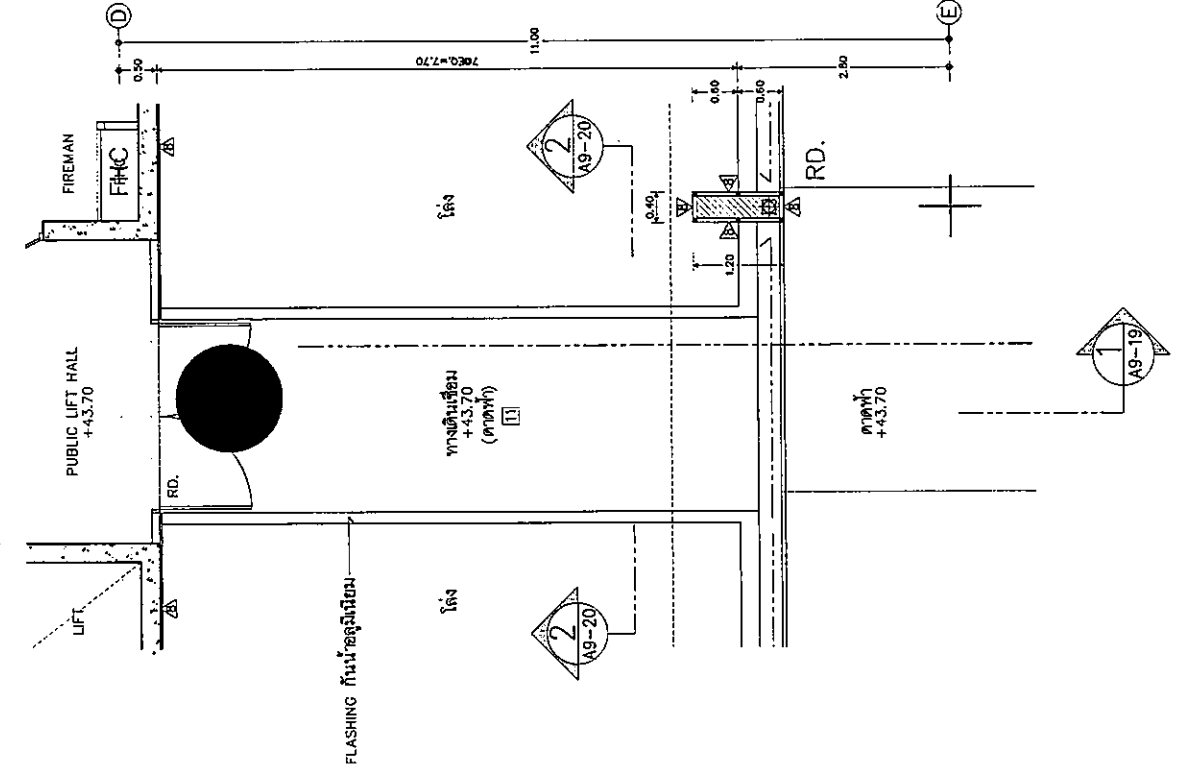
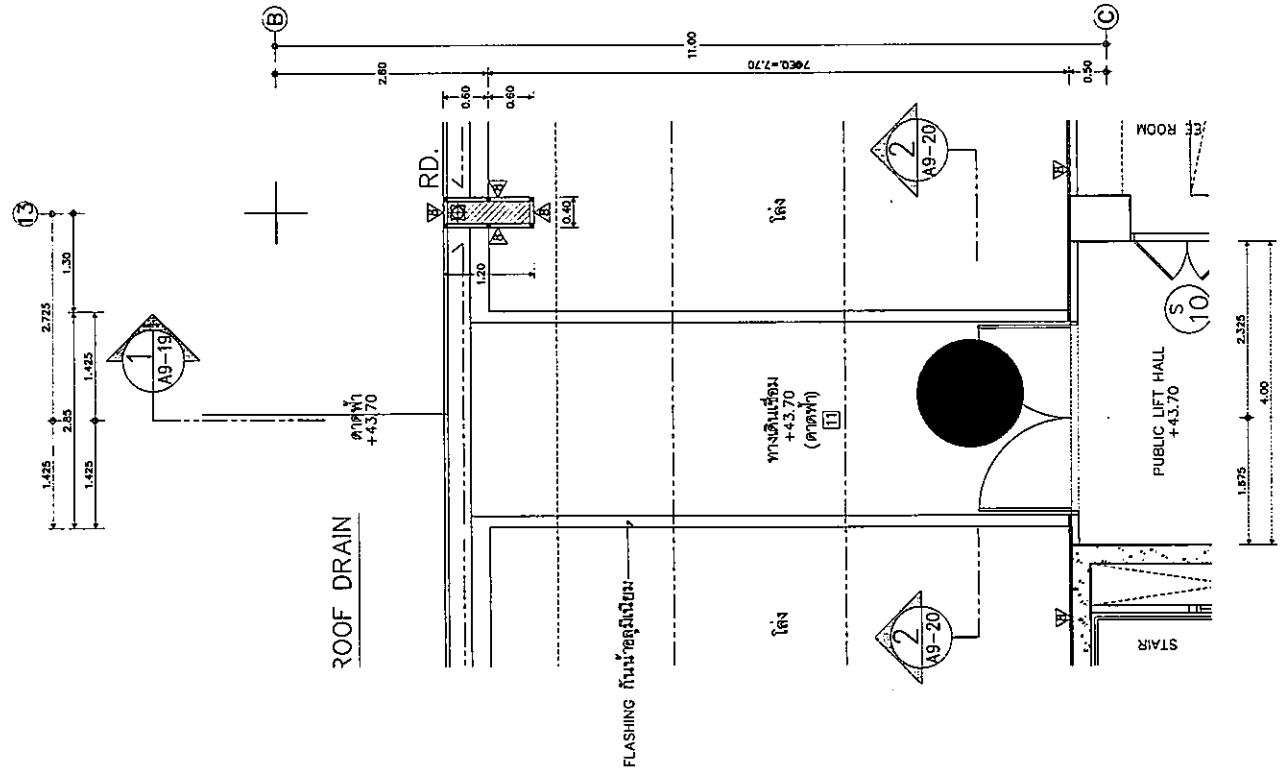

แบบขยายทางเดินเชื่อมทางขวามือ
ขนาดส่วน 1 : 50
(แปลนพื้นที่คาดฟ้า)























แบบขยายทางเดินเชื่อมทางขวามือ
ขนาดส่วน 1 : 50
(แปลนพื้นที่ 10)

OWNER

 โรงพยาบาลธรรมศาสตร์เฉลิมพระเกียรติ
 PROJECT TITLE
 โครงการก่อสร้าง
 ศูนย์กายภาพบำบัดรวมศาสตร์
 โรงพยาบาลธรรมศาสตร์เฉลิมพระเกียรติ

TPFC
 บริษัท ทีพีเอฟ ซีเมนต์ จำกัด
 117 หมู่ 11 ต.บางพลีใหญ่ อ.บางพลี จ.สมุทรปราการ 10510
 โทร 02-273-1111-2 โทรสาร 02-273-1177 E-mail: tpfc@tpfc.com

REI
 บริษัท เอ็ม บี เค จำกัด
 117 หมู่ 11 ต.บางพลีใหญ่ อ.บางพลี จ.สมุทรปราการ 10510
 โทร 02-273-1111-2 โทรสาร 02-273-1177 E-mail: reid@reid.com

EMSI
 บริษัท อีเอ็มเอส คอมพิวเตอร์ จำกัด
 117 หมู่ 11 ต.บางพลีใหญ่ อ.บางพลี จ.สมุทรปราการ 10510
 โทร 02-273-1111-2 โทรสาร 02-273-1177 E-mail: emsi@emsi.com

ผู้รับราชการ สัญญา อนุมัติ/ผู้ดูแล	สัญญา 4197	
สถาปนิก รองอธิบดี สาขาสถาปัตยกรรม	ท-ธก.483	
บริษัท สถาปนิก	ท-ธก.547	
บริษัท วิศวกรรมโยธา	ท-ธก.2087	
บริษัท วิศวกรรมโยธา	ท-ธก.2088	
บริษัท วิศวกรรมโยธา	ท-ธก.4706	
บริษัท วิศวกรรมโยธา	ท-ธก.6723	
บริษัท วิศวกรรมโยธา	ท-ธก.7592	
บริษัท วิศวกรรมโยธา	ท-ธก.14049	
บริษัท วิศวกรรมโยธา	ท-ธก.18807	
มีนทานจาก/ควบคุมภายใน บริษัท วิศวกรรมโยธา	ท-ธก.1132	
บริษัท วิศวกรรมโยธา	ท-ธก.1132	
วิศวกรโครงสร้าง/โยธา	สัญญา 5554	
บริษัท วิศวกรรมโยธา	สัญญา 10813	
วิศวกรสุขาภิบาล สัญญา อนุมัติ/ผู้ดูแล	สัญญา 2887	
บริษัท วิศวกรรมโยธา	สัญญา 7136	
วิศวกรไฟฟ้า สัญญา อนุมัติ/ผู้ดูแล	สัญญา 5193	
บริษัท วิศวกรรมโยธา	สัญญา 37343	
วิศวกรเครื่องกล สัญญา อนุมัติ/ผู้ดูแล	สัญญา 3986	
ผู้เขียนรายละเอียด/ควบคุมภายใน สัญญา อนุมัติ/ผู้ดูแล	สัญญา 11269	
บริษัท สถาปนิก สัญญา อนุมัติ/ผู้ดูแล	ท-ธก.86	
บริษัท วิศวกรรมโยธา	ท-ธก.128	

REVISIONS		
No.	DATE	DESCRIPTION

TITLE
 แบบขยายทางเดินเชื่อม
 ทางขวามือ
 (แปลนพื้นที่ 10, คาดฟ้า)

FILE NO. SCALE

DATE ISSUED 20 พฤษภาคม 2559

DRAWING NO. TOTAL

A9-17