





OWNER		
 หน่วยงานราชการ/กรมโยธาธิการและผังเมือง		
PROJECT TITLE		
โครงการก่อสร้าง ศูนย์การแพทย์ธรรมศาสตร์ โรงพยาบาลธรรมศาสตร์เฉลิมพระเกียรติ		
 TPFC บริษัท ทีพีซี จำกัด 111/1 ถนนพหลโยธิน แขวงสามยุค อ.คลองหลวง จ.ปทุมธานี 12130 โทร. 0-291-8221-3 โทรสาร 0-291-8221-4 E-mail: info@tpfc.com		
 RMA บริษัท เอ็มอีซี จำกัด 111/1 ถนนพหลโยธิน แขวงสามยุค อ.คลองหลวง จ.ปทุมธานี 12130 โทร. 0-291-8221-3 โทรสาร 0-291-8221-4 E-mail: info@rma.com		
 EMSI บริษัท เอ็มเอสไอ จำกัด 111/1 ถนนพหลโยธิน แขวงสามยุค อ.คลองหลวง จ.ปทุมธานี 12130 โทร. 0-291-8221-3 โทรสาร 0-291-8221-4 E-mail: info@emsi.com		
ผู้บริหารโครงการ	คุณ สุทธิคุณท์ 0814197	
สถาปนิก	คุณอดิษฐ์ 08-40483 คุณนที 08-547 คุณวิชัย 08-20087 คุณวิชัย 08-20088 คุณวิชัย 08-4706 คุณวิชัย 08-5725 คุณวิชัย 08-7592 คุณวิชัย 08-14048 คุณวิชัย 08-18807	
วิศวกร/ช่างเทคนิค	คุณวิชัย 08-4132 คุณวิชัย 08-4132 คุณวิชัย 08-4132	
วิศวกรโครงสร้าง/โยธา	คุณวิชัย 08-5634 คุณวิชัย 08-10013	
วิศวกรสุขาภิบาล	คุณวิชัย 08-7138	
วิศวกรไฟฟ้า	คุณวิชัย 08-5183 คุณวิชัย 08-37343	
วิศวกรเครื่องกล	คุณวิชัย 08-2980	
ผู้ช่วยวิศวกรระบบปรับอากาศ	คุณวิชัย 08-11259	
ผู้ควบคุมงาน	คุณวิชัย 08-7856 คุณวิชัย 08-78128	
REVISIONS		
No.	DATE	DESCRIPTION
1	2/12/59	UPDATED
TITLE		
ชั้น 4 - ส่วนพื้น - ส่วนฝ้าเพดาน		
FILE NO.	SCALE 1:200	
DATE ISSUED	2 ธันวาคม 2559	
DRAWING NO.	TOTAL	
ID-04		



ELEVATIONS 1:50

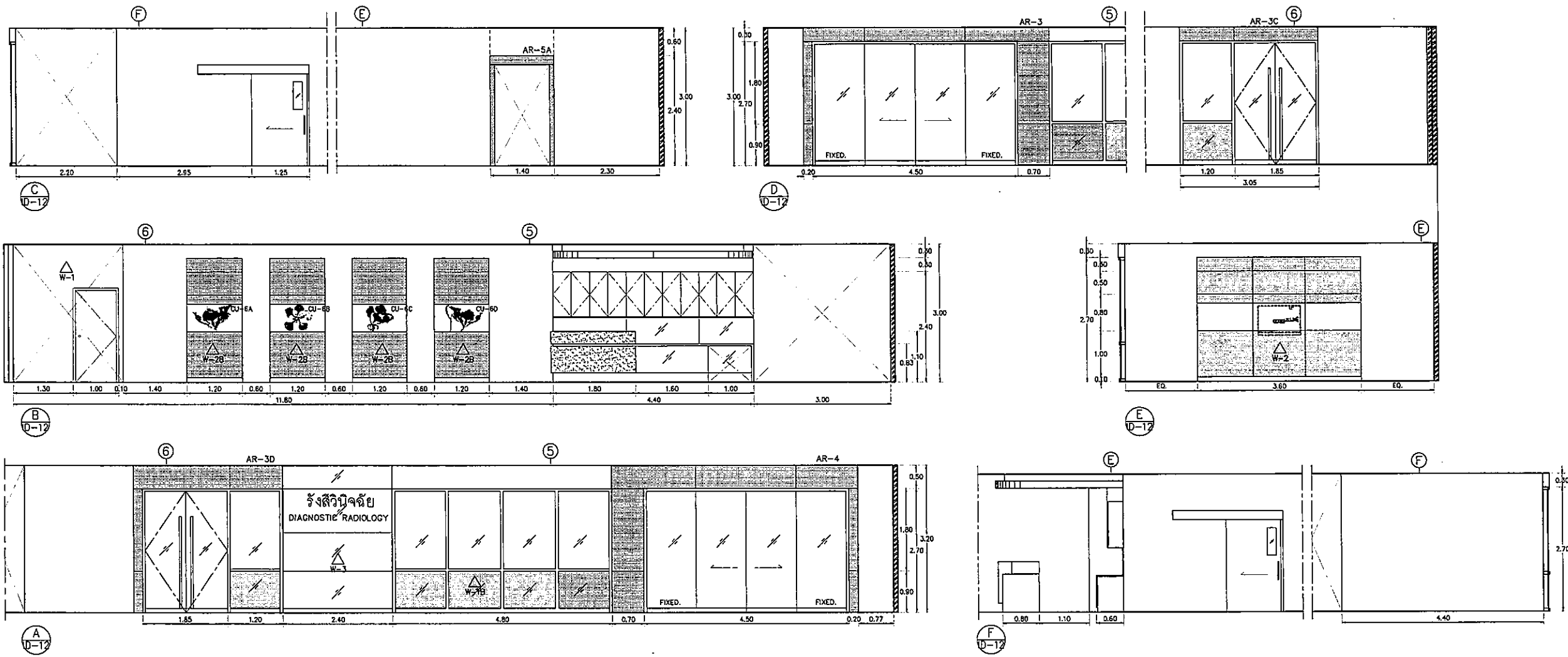
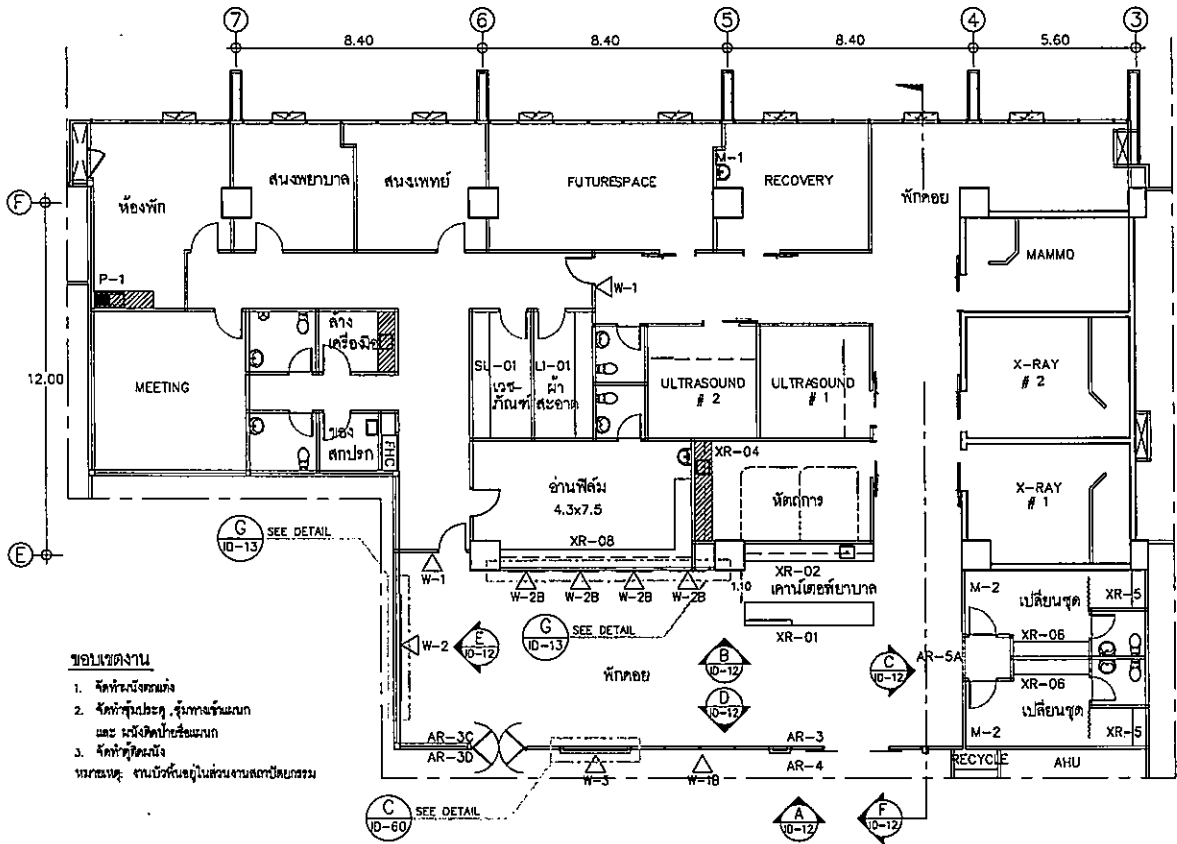

KEYPLAN 1:125
แผนผังศูนย์รังสีวินิจฉัย ชั้น 1

OWNER
โรงพยาบาลพระเทพวชิรพยาบาล

PROJECT TITLE
โครงการก่อสร้าง
ศูนย์บริการแพทย์รังสีวินิจฉัย
โรงพยาบาลพระเทพวชิรพยาบาล

บริษัท ทีพีซี จำกัด
TPFC
บริษัท เอ็มเอสไอ จำกัด
EMSI

ผู้เขียนโครงการ	คุณ 4157	
สถาปนิก		
สถาปนิก ควบคุม	คุณ 4157	
วิศวกร ควบคุม	คุณ 2087	
ช่างเขียน	คุณ 2088	
ช่างเขียน ควบคุม	คุณ 4706	
ช่างเขียน ควบคุม	คุณ 6725	
ช่างเขียน ควบคุม	คุณ 7592	
ช่างเขียน ควบคุม	คุณ 14049	
ช่างเขียน ควบคุม	คุณ 18807	
วิศวกร ควบคุม	คุณ 1132	
วิศวกร ควบคุม	คุณ 10813	
วิศวกร ควบคุม	คุณ 5654	
วิศวกร ควบคุม	คุณ 10813	
วิศวกร ควบคุม	คุณ 87	
วิศวกร ควบคุม	คุณ 71136	
วิศวกร ควบคุม	คุณ 5193	
วิศวกร ควบคุม	คุณ 37343	
วิศวกร ควบคุม	คุณ 3280	
วิศวกร ควบคุม	คุณ 11269	
วิศวกร ควบคุม	คุณ 886	
วิศวกร ควบคุม	คุณ 1128	

REVISIONS	NO.	DATE	DESCRIPTION

TITLE
ชั้น 1 แผนกศูนย์รังสีวินิจฉัย
- KEY PLAN
- ELEVATIONS

FILE NO SCALE
1:50, 1:125

DATE ISSUED
20 พฤศจิกายน 2559

DRAWING NO. TOTAL
ID-12

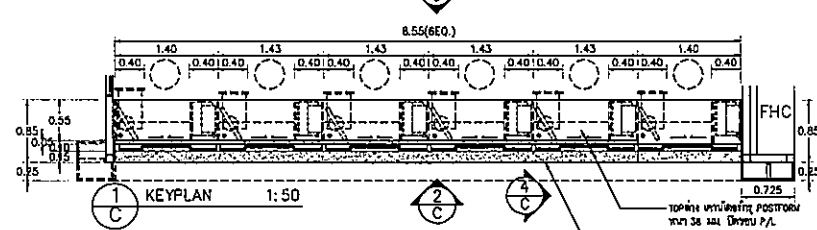
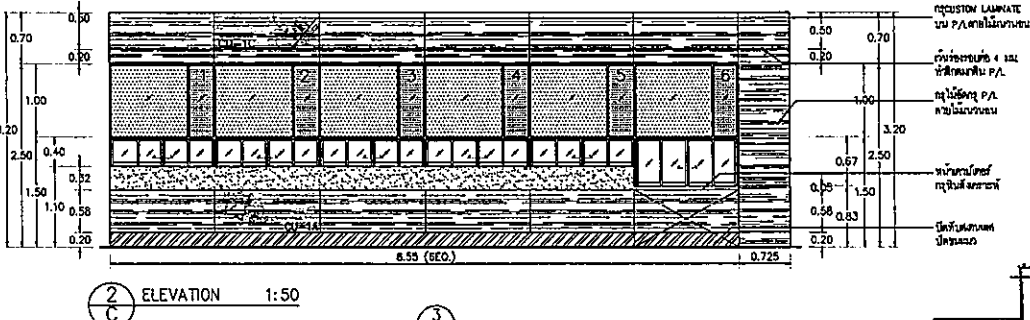
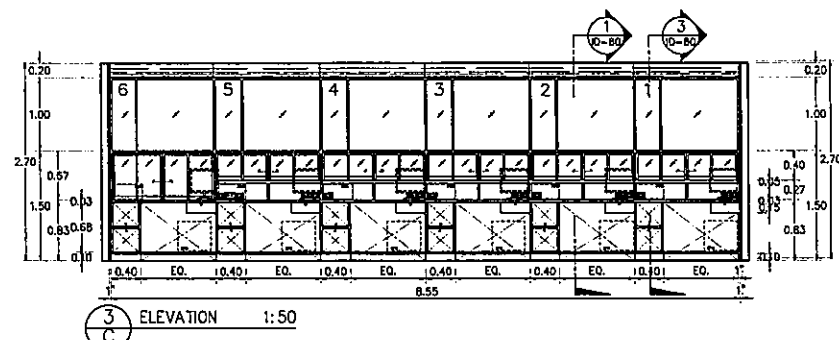

C CS-02
D-20 การเงิน ชั้น 2

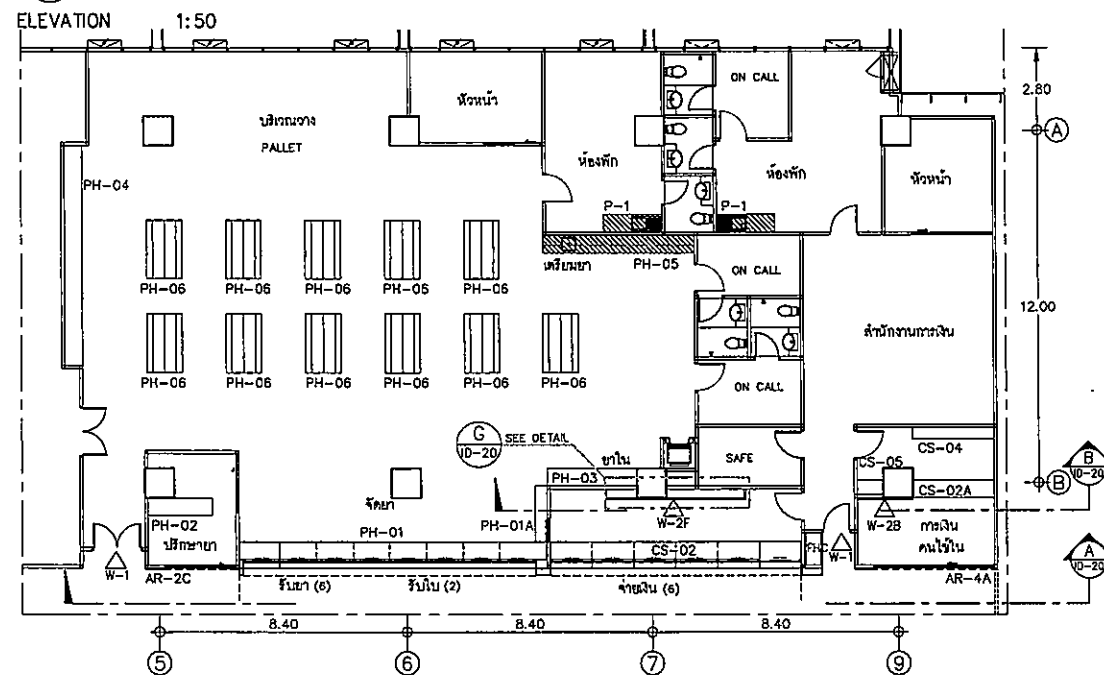
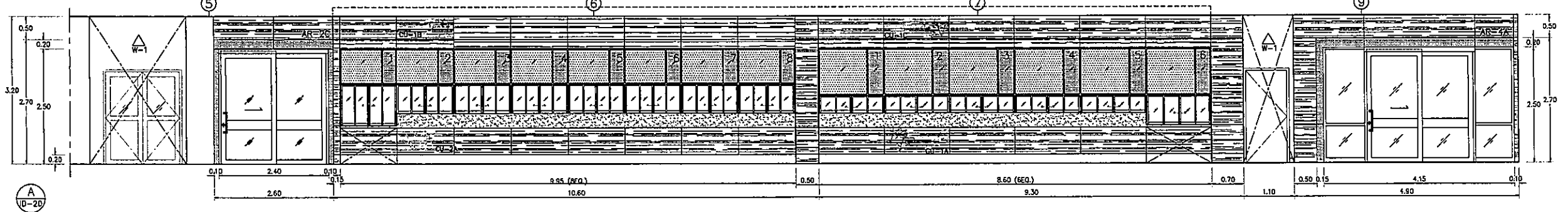

KEYPLAN 1:125
การเงิน-จ่ายยา ชั้น 2

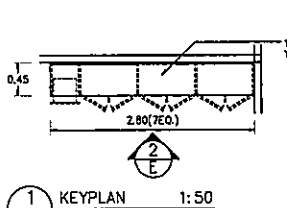
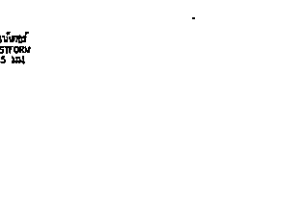
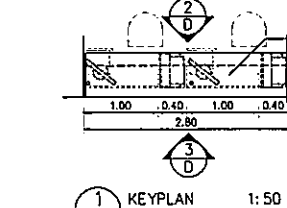
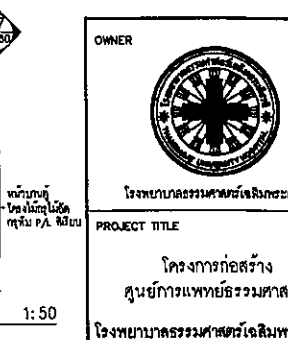
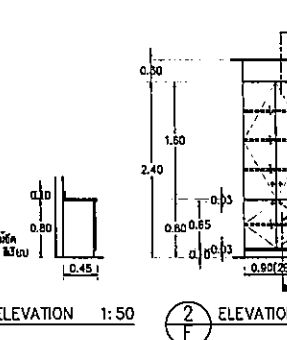
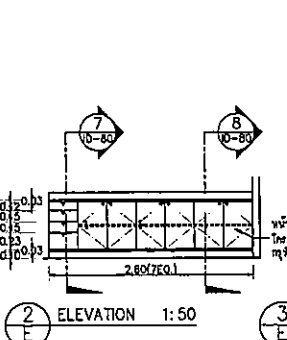
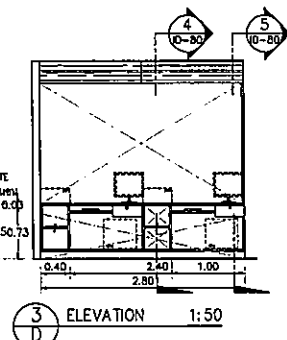
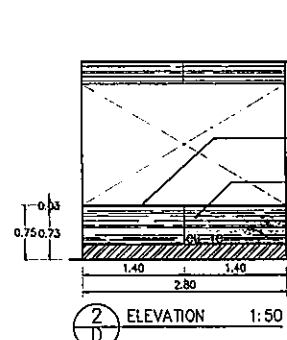

D CS-02A
D-20 การเงิน ชั้น 2

E CS-04
D-20 การเงิน ชั้น 2

F CS-05
D-20 การเงิน ชั้น 2

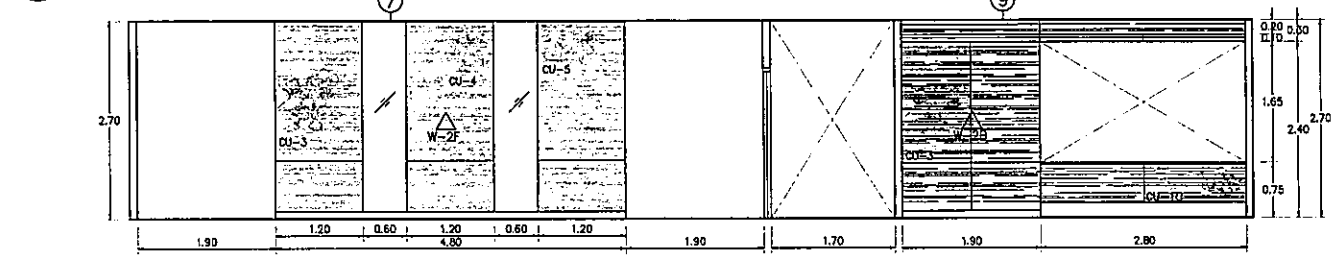

D CS-02A
D-20 การเงิน ชั้น 2

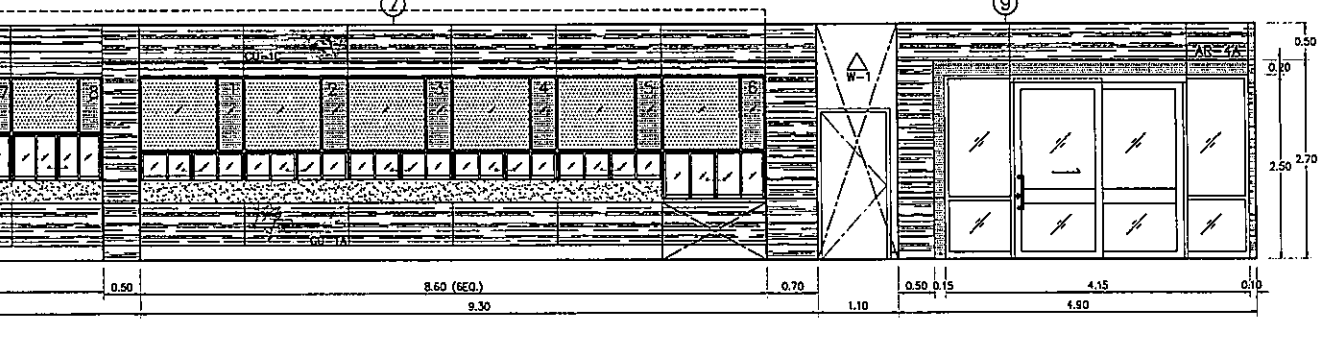

G W-2F
D-20 การเงิน ชั้น 2

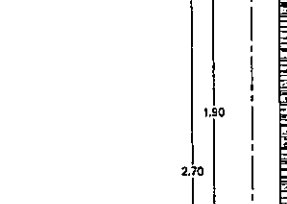

G W-2F
D-20 การเงิน ชั้น 2

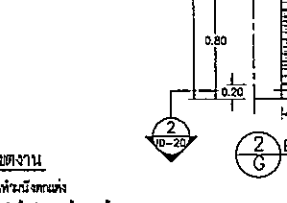

G W-2F
D-20 การเงิน ชั้น 2

G W-2F
D-20 การเงิน ชั้น 2

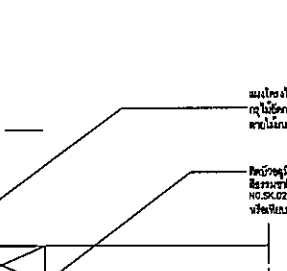



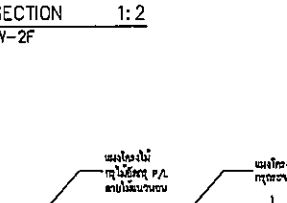

2 D-20 W-2F SECTION 1:2

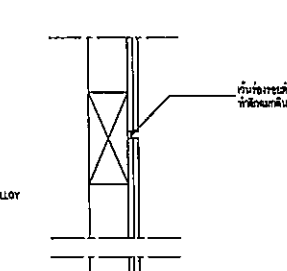

1 D-20 W-2F SECTION 1:2



3 D-20 W-2F SECTION 1:2

OWNER		
 ราชอาณาจักรไทย กระทรวงสาธารณสุข		
PROJECT TITLE		
โครงการก่อสร้าง ศูนย์การแพทย์รวมศาสตร์ โรงพยาบาลธรรมศาสตร์เฉลิมพระเกียรติ		
 บริษัท ทีพีเอฟ จำกัด 111 หมู่ 11 ต.บางพลีใหญ่ อ.บางพลี จ.สมุทรปราการ โทร. 02-025-2774 โทรสาร 02-025-2775 E-mail: tpfc@tpfc.com		
 บริษัท เอ็มอี จำกัด 111 หมู่ 11 ต.บางพลีใหญ่ อ.บางพลี จ.สมุทรปราการ โทร. 02-025-2774 โทรสาร 02-025-2775 E-mail: rmi@rmi.com		
 บริษัท เอ็มเอส จำกัด 111 หมู่ 11 ต.บางพลีใหญ่ อ.บางพลี จ.สมุทรปราการ โทร. 02-025-2774 โทรสาร 02-025-2775 E-mail: ems@ems.com		
ผู้ดำเนินการก่อสร้าง	นาย 4197	
สถาปนิก	นาย 483	
วิศวกร	นาย 547	
ช่างเขียน	นาย 2087	
ช่างเทคนิค	นาย 2088	
ช่างเขียน	นาย 4706	
ช่างเขียน	นาย 6725	
ช่างเขียน	นาย 7592	
ช่างเขียน	นาย 14049	
ช่างเขียน	นาย 18807	
วิศวกร	นาย 132	
วิศวกร	นาย 5554	
วิศวกร	นาย 10813	
วิศวกร	นาย 87	
วิศวกร	นาย 7136	
วิศวกร	นาย 5183	
วิศวกร	นาย 37343	
วิศวกร	นาย 3280	
วิศวกร	นาย 11259	
วิศวกร	นาย 885	
วิศวกร	นาย 8128	
REVISIONS		
No.	DATE	DESCRIPTION
20 การเงิน-จ่ายยา KEY PLAN ELEVATIONS - วัสดุ: CS-02, CS-02A, CS-04 & CS-05 - ผนัง: W-2F, SECTION & DETAIL		
FILE NO	SCALE	
	1:2, 1:25, 1:50, 1:125	
DATE ISSUED		
	20 พฤศจิกายน 2559	
DRAWING NO.	TOTAL	
ID-20		

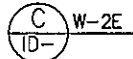
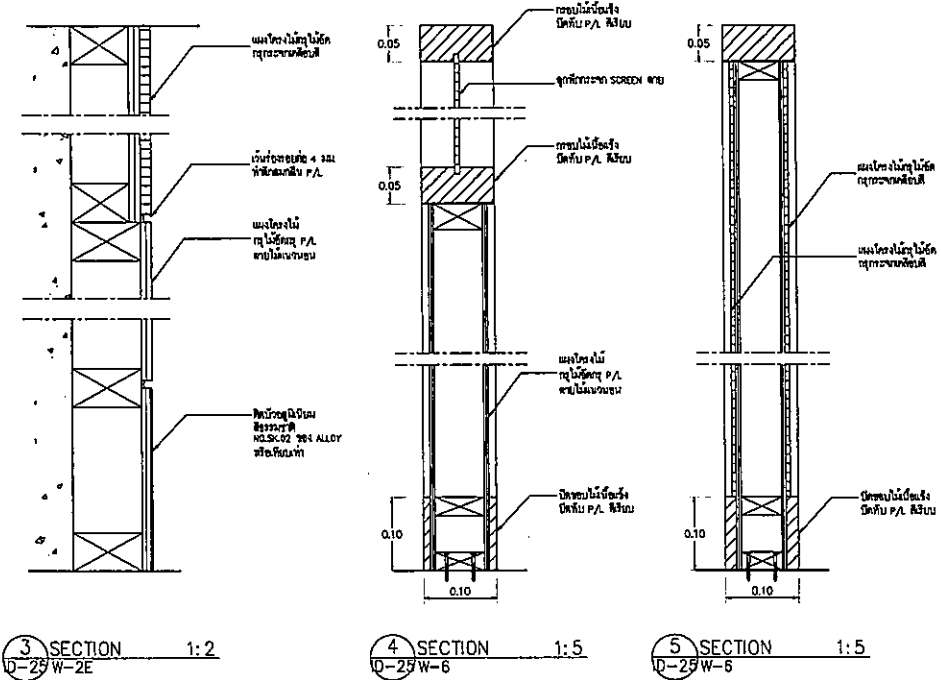
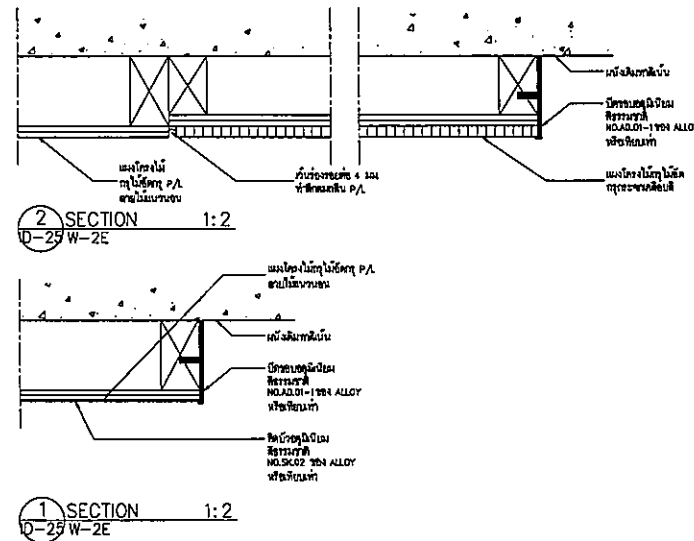
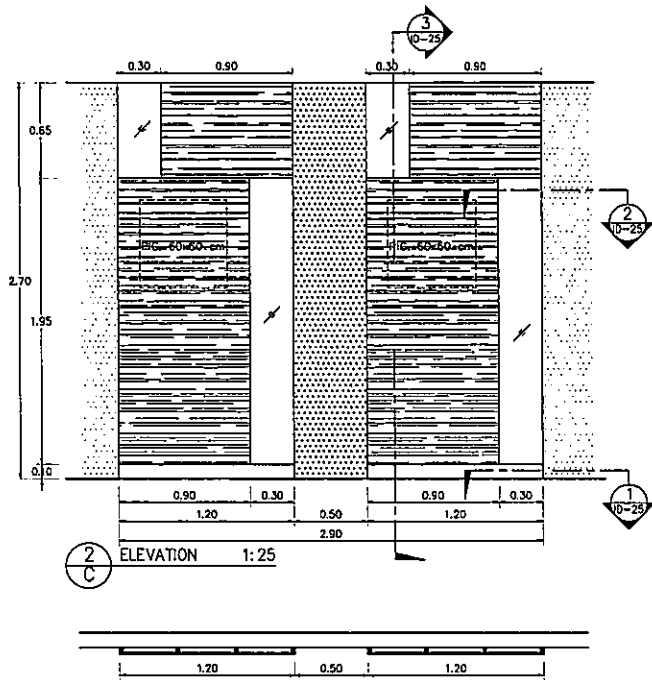

ผนังตกแต่ง

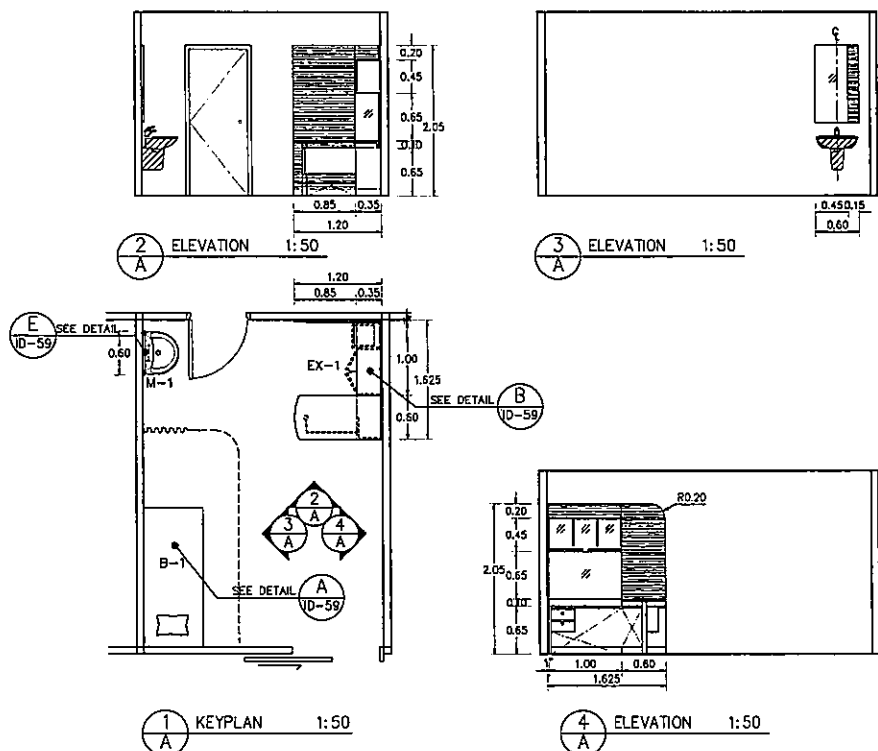
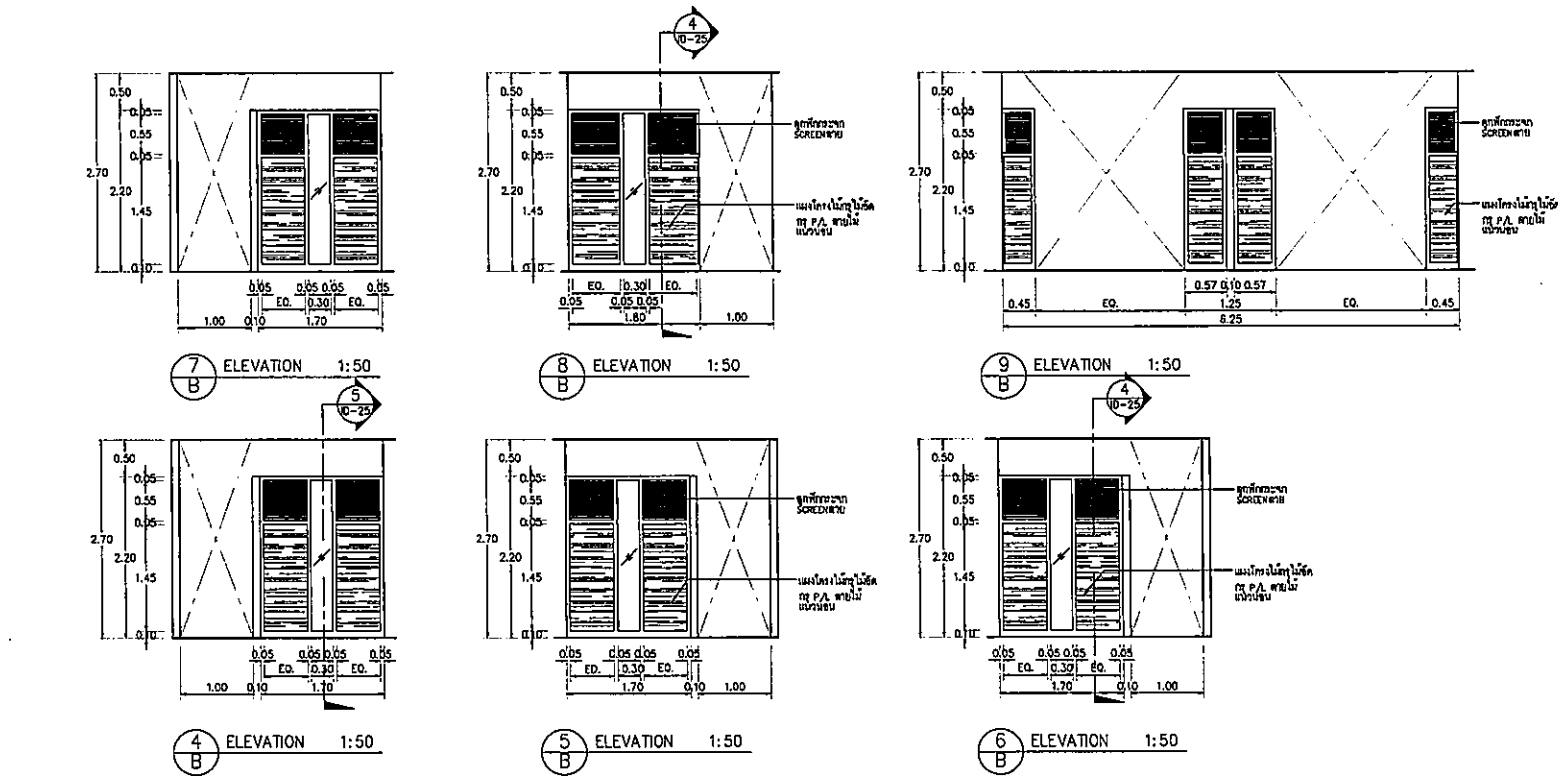







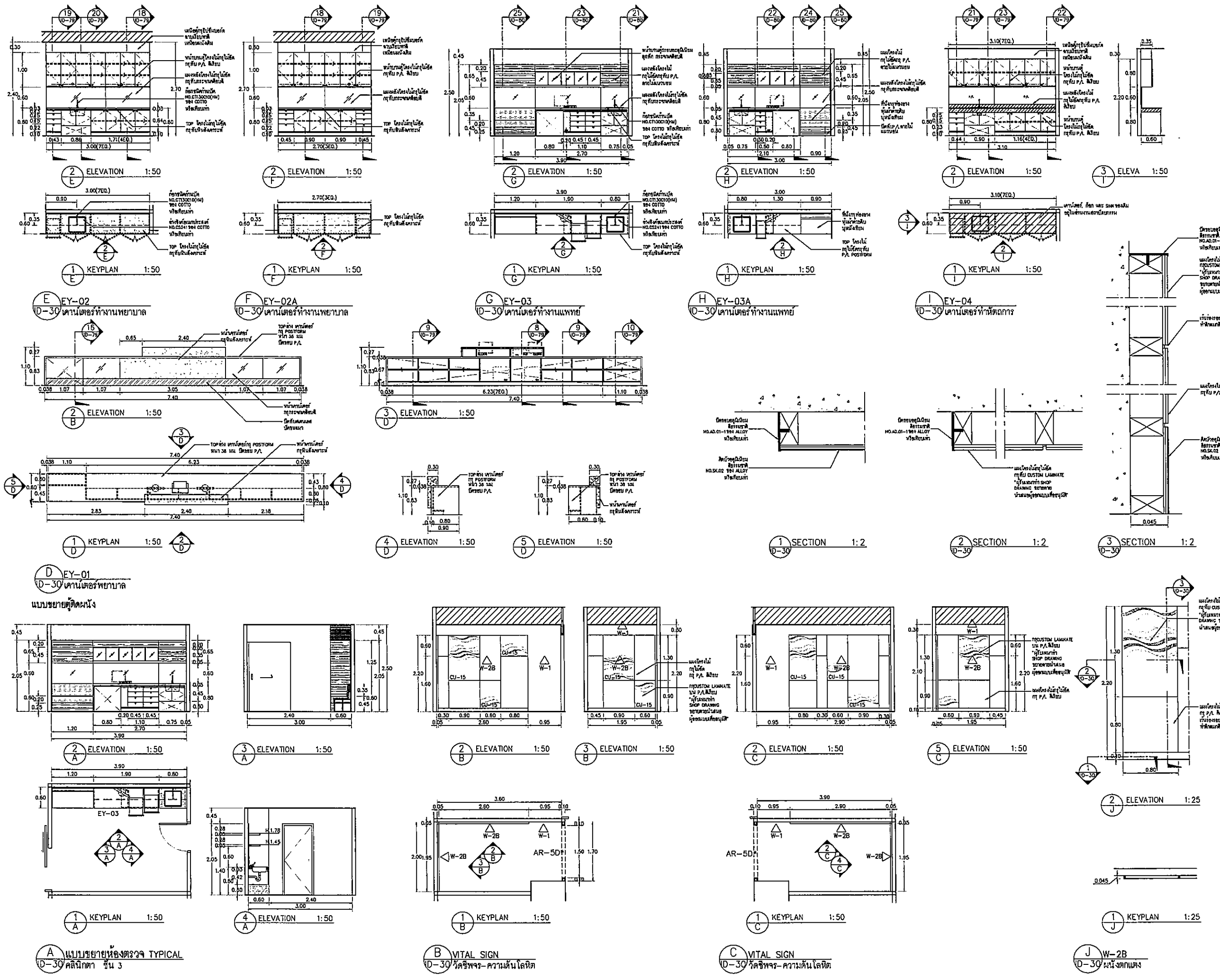



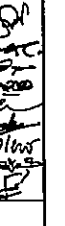

A แบบขยายห้องตรวจ TYPICAL
D-25 ศูนย์หัวใจ หลอดเลือดระบบประสาท และระบบเมตาบอลิซึม ชั้น 2

B VITAL SIGN
D-25 วิกฤติหาร-ความดันโลหิต

OWNER		
โครงการก่อสร้าง ศูนย์การแพทย์ระบบประสาท โรงพยาบาลพระนครศรีอยุธยา		
บริษัท ทีพีเอฟ จำกัด 111 ซอยวิภาวดีรังสิต แขวงสามเสนใน เขตพญาไท กรุงเทพฯ 10660 โทร. 0-2554-8111 โทรสาร 02-554-8112 E-mail : tpfc@tpfc.com		
บริษัท อีเอ็มซี คอนซัลตันท์ จำกัด 111 ซอยวิภาวดีรังสิต แขวงสามเสนใน เขตพญาไท กรุงเทพฯ 10660 โทร. 02-262-8722 โทรสาร 02-262-8723 E-mail : ems@emsc.com		
ผู้บริหารโครงการ	นาย 4197	
สถาปนิก	นาย 483	
ช่างเขียน	นาย 547	
ช่างเขียน	นาย 2087	
ช่างเขียน	นาย 2088	
ช่างเขียน	นาย 4705	
ช่างเขียน	นาย 8725	
ช่างเขียน	นาย 7525	
ช่างเขียน	นาย 14049	
ช่างเขียน	นาย 18007	
ผู้ควบคุมงาน/ช่างเขียน	นาย 1132	
ช่างเขียน	นาย 10813	
วิศวกรโครงสร้าง/โยธา	นาย 5654	
ช่างเขียน	นาย 10813	
วิศวกรสถาปัตย์	นาย 807	
ช่างเขียน	นาย 7136	
วิศวกรไฟฟ้า	นาย 5923	
ช่างเขียน	นาย 37343	
วิศวกรเครื่องกล	นาย 3080	
ผู้เขียนแบบระบบโลหกรรม	นาย 11269	
ผู้ควบคุมงาน	นาย 888	
ช่างเขียน	นาย 1228	
REVISIONS		
No.	DATE	DESCRIPTION
TITLE		
ชั้น 2 ศูนย์หัวใจ หลอดเลือด ระบบประสาท และระบบเมตาบอลิซึม		
- แบบขยายห้องตรวจ TYPICAL		
- VITAL SIGN		
- ผนังตกแต่ง W-2E & W-6		
FILE NO	SCALE	
	1:2, 1:5, 1:25, 1:50	
DATE ISSUED		
	20 พฤศจิกายน 2559	
DRAWING NO.	TOTAL	
ID-25		



 วิทยาลัยสถาปัตย์ศิลปกรรมศาสตร์ โครงการก่อสร้าง ศูนย์การแพทย์ธรรมศาสตร์ วิทยาลัยการธรรมศาสตร์เฉลิมพระเกียรติ	
 บริษัท ทีเอฟซี จำกัด 11/1 ซอยสุขุมวิท 23 แขวงคลองตันเหนือ เขตวัฒนา กรุงเทพมหานคร 10110 โทรศัพท์ 02-262-8700 โทรสาร 02-262-8778 E-mail: info@tfc.com	
 บริษัท อาร์เอสเอ็ม จำกัด 11/1 ซอยสุขุมวิท 23 แขวงคลองตันเหนือ เขตวัฒนา กรุงเทพมหานคร 10110 โทรศัพท์ 02-262-8700 โทรสาร 02-262-8778 E-mail: info@rsm.com	
 บริษัท อีเอ็มเอส คอมพิวเตอร์ จำกัด 11/1 ซอยสุขุมวิท 23 แขวงคลองตันเหนือ เขตวัฒนา กรุงเทพมหานคร 10110 โทรศัพท์ 02-262-8700 โทรสาร 02-262-8778 E-mail: info@ems.com	
ผู้บริหารโครงการ ศศิธร สุขพิทยานนท์ #24197	
สถาปนิก อรรถกร ศาสตร์ 9-04483 ธนสิทธิ์ สอนดี 9-04547 วัชรินทร์ บุญผด้อย 6-622087 อรุณ ภัทรนพรัตน์ 6-622088 อังกร ชุมนงษ์ 6-624706 โทษะ ศิริวิบูลย์ 6-626725 สุวัฒน์ วัฒนวิบูลย์ 6-627582 ศักดิ์นิ คัญ 6-6214049 วิรุฬห์ ศักดิ์ 6-6216807	
มีนาคม/กุมภาพันธ์ ธนสิทธิ์ สอนดี 9-04547 วัชรินทร์ บุญผด้อย 6-622087 อรุณ ภัทรนพรัตน์ 6-622088	
วิศวกรโครงสร้าง/โยธา ศศิธร สุขพิทยานนท์ #24197 อรุณ ภัทรนพรัตน์ #21308	
วิศวกรสุขอนามัย สุภัทรา สันติภรณ์ 6-627 อรุณ ภัทรนพรัตน์ #21308	
วิศวกรไฟฟ้า อรุณ ภัทรนพรัตน์ #21308 อรุณ ภัทรนพรัตน์ #21308	
วิศวกรเครื่องกล อรุณ ภัทรนพรัตน์ #21308	
ผู้เขียนรายละเอียด/ผู้ควบคุม อรุณ ภัทรนพรัตน์ #21308	
สถาปนิก อรุณ ภัทรนพรัตน์ 6-622088 อรุณ ภัทรนพรัตน์ 6-622088	
REVISIONS No. DATE DESCRIPTION A 2/12/59 UPDATED	
TITLE ชั้น 3 วิทยาลัยการ - ผนังอาคาร TYPICAL - VITAL SIGN - ฝักรับน้ำ : EY-01, EY-02, EY-02A, EY-03, EY-02A & EY-04 - ผนังภายนอก : SECTIONS & DETAILS	
FILE NO	SCALE 1:2, 1:25, 1:50
DATE ISSUED	2 ธันวาคม 2559
DRAWING NO.	TOTAL
ID-30	

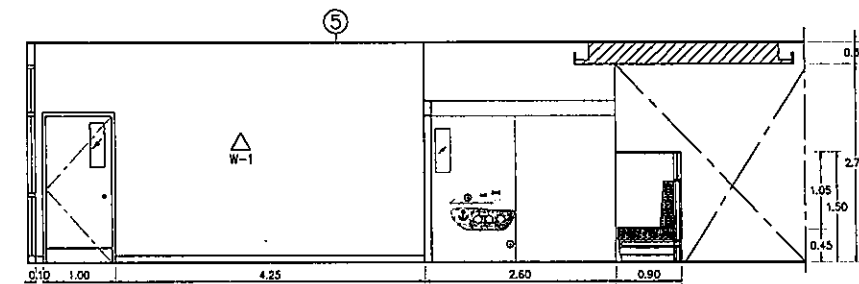
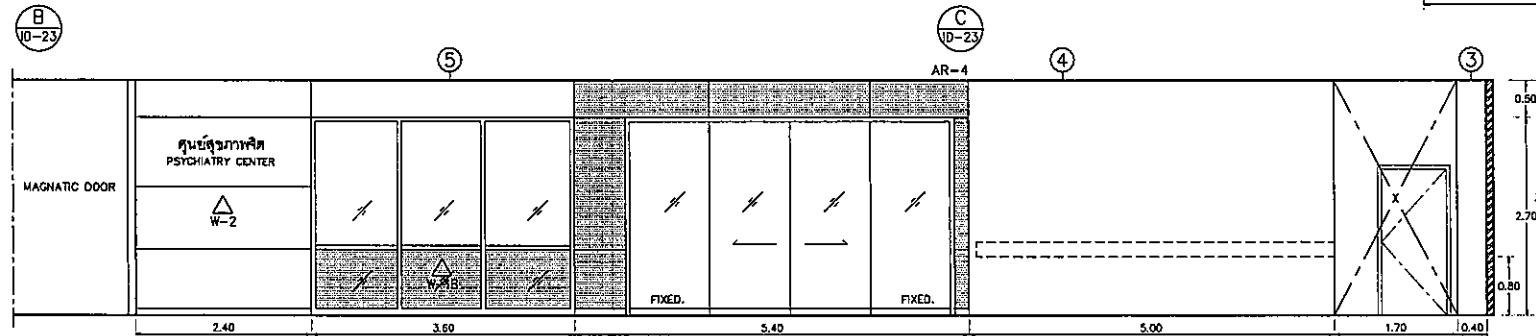
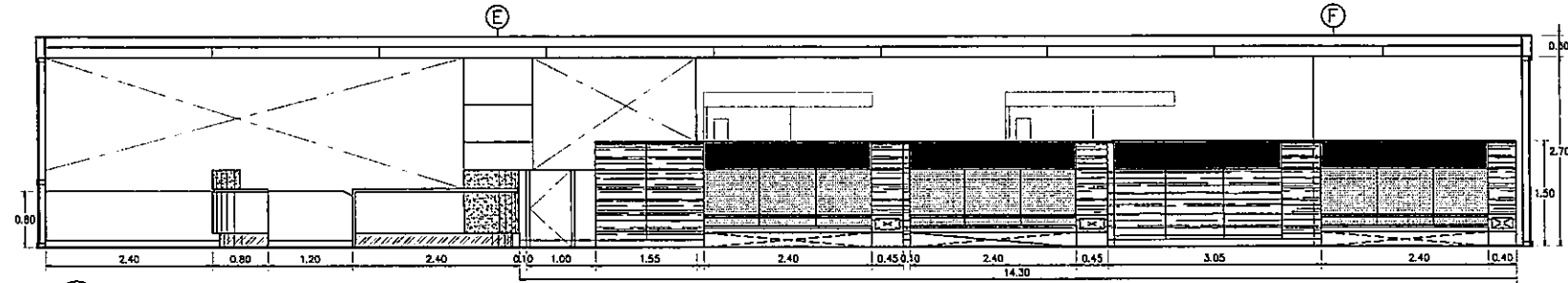
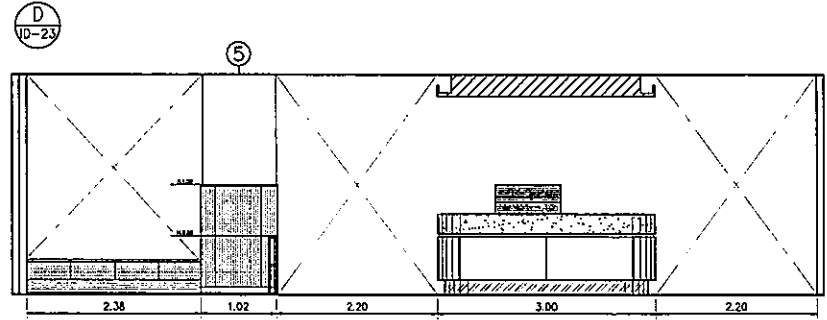
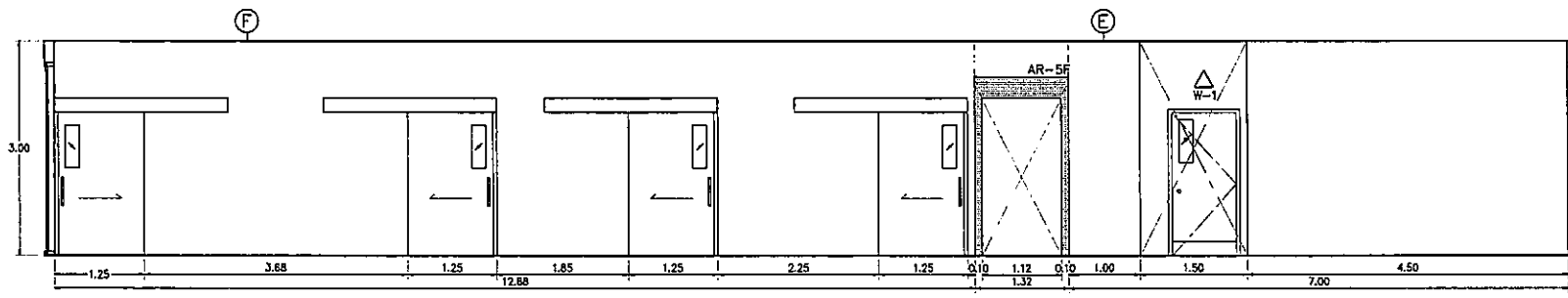

ELEVATIONS 1:50

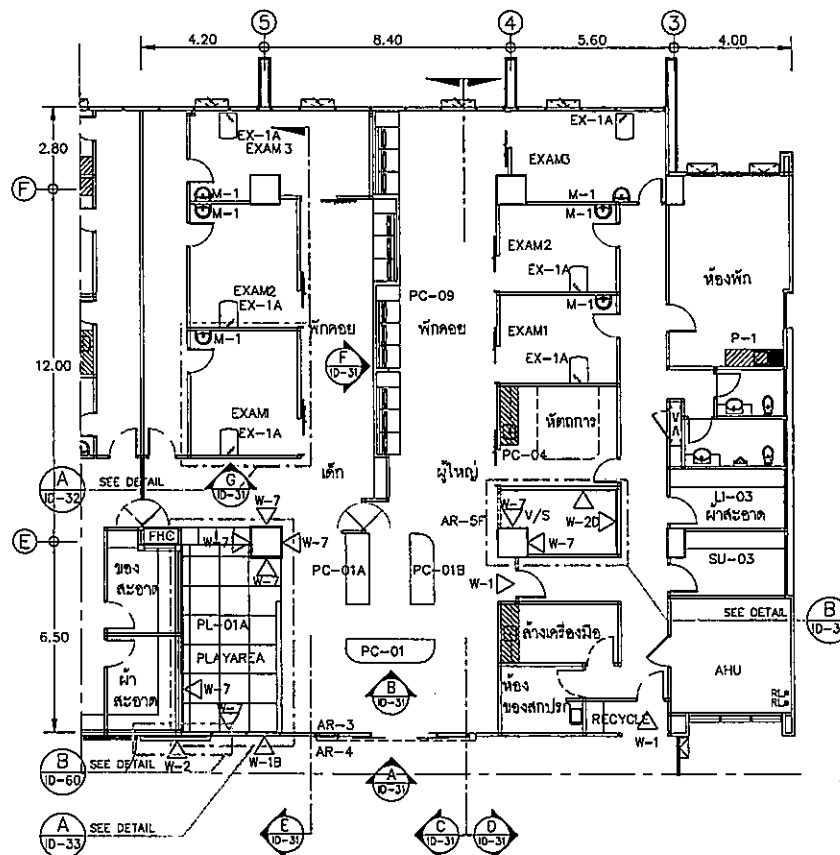

KEYPLAN 1:125
ศูนย์สุขภาพจิต ชั้น 3

- ข้อมูลโครงการ
1. จัดทำโดยช่าง
 2. จัดทำแบบแปลน, ผนังทาสี, ฝ้าเพดาน และ ผนังกันซึมภายนอก
 3. จัดทำแบบก่อสร้าง
 4. จัดทำชุดผนัง
- หมายเหตุ: งานนี้ดำเนินการในส่วนงานสถาปัตย์

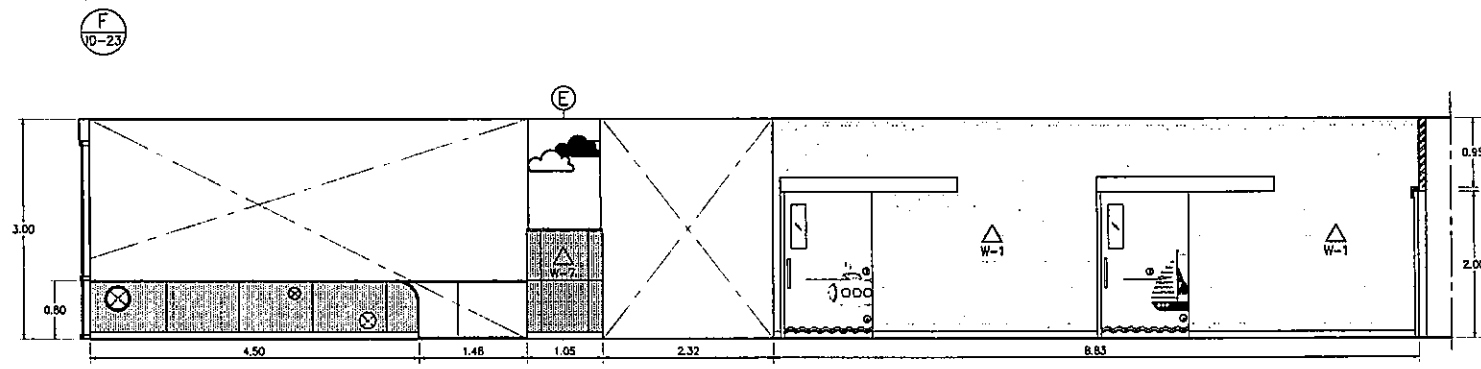
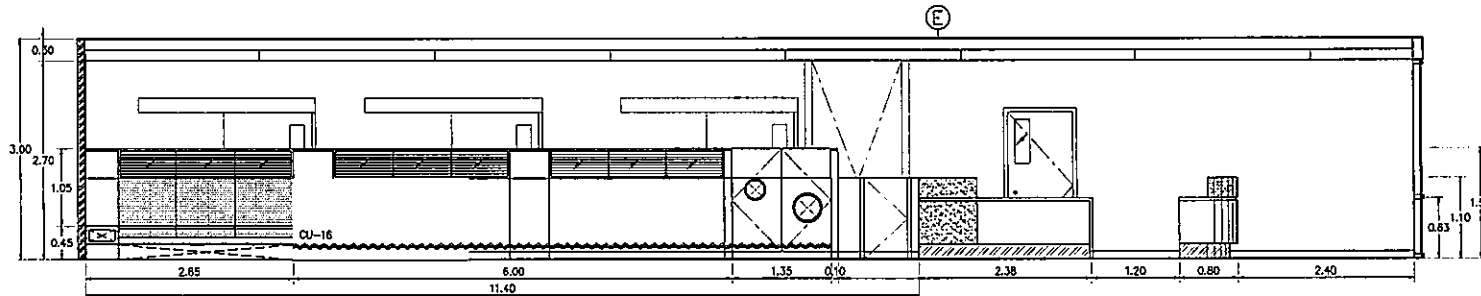

OWNER

โรงพยาบาลธรรมศาสตร์เฉลิมพระเกียรติ

PROJECT TITLE

โครงการก่อสร้าง
ศูนย์สุขภาพจิตรวมศาสตร์
โรงพยาบาลธรรมศาสตร์เฉลิมพระเกียรติ

TPFC

บริษัท ทีพีเอฟซี จำกัด
เลขที่ 111/1 ถนนพหลโยธิน แขวงสามยุค อ.ดินแดง กทม. 10400
โทรศัพท์ 02-262-8211-4 โทรสาร 02-262-2028 E-mail: info@tpfc.com

บริษัท เอ็มเอสไอ จำกัด

เลขที่ 111/1 ถนนพหลโยธิน แขวงสามยุค อ.ดินแดง กทม. 10400
โทรศัพท์ 02-262-8211-4 โทรสาร 02-262-2028 E-mail: info@ems-i.com

EMSI

บริษัท เอ็มเอสไอ จำกัด
เลขที่ 111/1 ถนนพหลโยธิน แขวงสามยุค อ.ดินแดง กทม. 10400
โทรศัพท์ 02-262-8211-4 โทรสาร 02-262-2028 E-mail: info@ems-i.com

ผู้เขียนโครงการ
นาย สุทธิคุณ ทรัพย์ 081-1197

สถาปนิก

นางสาว ศุภมาส 02-262-8211
นาย สุทธิคุณ ทรัพย์ 081-1197
นาย สุทธิคุณ ทรัพย์ 081-1197
นาย สุทธิคุณ ทรัพย์ 081-1197
นาย สุทธิคุณ ทรัพย์ 081-1197
นาย สุทธิคุณ ทรัพย์ 081-1197
นาย สุทธิคุณ ทรัพย์ 081-1197
นาย สุทธิคุณ ทรัพย์ 081-1197
นาย สุทธิคุณ ทรัพย์ 081-1197
นาย สุทธิคุณ ทรัพย์ 081-1197

วิศวกร/ช่างเทคนิค

นาย สุทธิคุณ ทรัพย์ 081-1197
นาย สุทธิคุณ ทรัพย์ 081-1197
นาย สุทธิคุณ ทรัพย์ 081-1197
นาย สุทธิคุณ ทรัพย์ 081-1197
นาย สุทธิคุณ ทรัพย์ 081-1197
นาย สุทธิคุณ ทรัพย์ 081-1197
นาย สุทธิคุณ ทรัพย์ 081-1197
นาย สุทธิคุณ ทรัพย์ 081-1197
นาย สุทธิคุณ ทรัพย์ 081-1197
นาย สุทธิคุณ ทรัพย์ 081-1197

วิศวกรโครงสร้าง/โยธา

นาย สุทธิคุณ ทรัพย์ 081-1197
นาย สุทธิคุณ ทรัพย์ 081-1197
นาย สุทธิคุณ ทรัพย์ 081-1197
นาย สุทธิคุณ ทรัพย์ 081-1197
นาย สุทธิคุณ ทรัพย์ 081-1197
นาย สุทธิคุณ ทรัพย์ 081-1197
นาย สุทธิคุณ ทรัพย์ 081-1197
นาย สุทธิคุณ ทรัพย์ 081-1197
นาย สุทธิคุณ ทรัพย์ 081-1197
นาย สุทธิคุณ ทรัพย์ 081-1197

วิศวกรสถาปัตยกรรม

นาย สุทธิคุณ ทรัพย์ 081-1197
นาย สุทธิคุณ ทรัพย์ 081-1197
นาย สุทธิคุณ ทรัพย์ 081-1197
นาย สุทธิคุณ ทรัพย์ 081-1197
นาย สุทธิคุณ ทรัพย์ 081-1197
นาย สุทธิคุณ ทรัพย์ 081-1197
นาย สุทธิคุณ ทรัพย์ 081-1197
นาย สุทธิคุณ ทรัพย์ 081-1197
นาย สุทธิคุณ ทรัพย์ 081-1197
นาย สุทธิคุณ ทรัพย์ 081-1197

วิศวกรไฟฟ้า

นาย สุทธิคุณ ทรัพย์ 081-1197
นาย สุทธิคุณ ทรัพย์ 081-1197
นาย สุทธิคุณ ทรัพย์ 081-1197
นาย สุทธิคุณ ทรัพย์ 081-1197
นาย สุทธิคุณ ทรัพย์ 081-1197
นาย สุทธิคุณ ทรัพย์ 081-1197
นาย สุทธิคุณ ทรัพย์ 081-1197
นาย สุทธิคุณ ทรัพย์ 081-1197
นาย สุทธิคุณ ทรัพย์ 081-1197
นาย สุทธิคุณ ทรัพย์ 081-1197

วิศวกรเครื่องกล

นาย สุทธิคุณ ทรัพย์ 081-1197
นาย สุทธิคุณ ทรัพย์ 081-1197
นาย สุทธิคุณ ทรัพย์ 081-1197
นาย สุทธิคุณ ทรัพย์ 081-1197
นาย สุทธิคุณ ทรัพย์ 081-1197
นาย สุทธิคุณ ทรัพย์ 081-1197
นาย สุทธิคุณ ทรัพย์ 081-1197
นาย สุทธิคุณ ทรัพย์ 081-1197
นาย สุทธิคุณ ทรัพย์ 081-1197
นาย สุทธิคุณ ทรัพย์ 081-1197

ผู้เขียนแบบรายละเอียดสถาปัตย์

นาย สุทธิคุณ ทรัพย์ 081-1197
นาย สุทธิคุณ ทรัพย์ 081-1197
นาย สุทธิคุณ ทรัพย์ 081-1197
นาย สุทธิคุณ ทรัพย์ 081-1197
นาย สุทธิคุณ ทรัพย์ 081-1197
นาย สุทธิคุณ ทรัพย์ 081-1197
นาย สุทธิคุณ ทรัพย์ 081-1197
นาย สุทธิคุณ ทรัพย์ 081-1197
นาย สุทธิคุณ ทรัพย์ 081-1197
นาย สุทธิคุณ ทรัพย์ 081-1197

ผู้ควบคุมงาน

นาย สุทธิคุณ ทรัพย์ 081-1197
นาย สุทธิคุณ ทรัพย์ 081-1197
นาย สุทธิคุณ ทรัพย์ 081-1197
นาย สุทธิคุณ ทรัพย์ 081-1197
นาย สุทธิคุณ ทรัพย์ 081-1197
นาย สุทธิคุณ ทรัพย์ 081-1197
นาย สุทธิคุณ ทรัพย์ 081-1197
นาย สุทธิคุณ ทรัพย์ 081-1197
นาย สุทธิคุณ ทรัพย์ 081-1197
นาย สุทธิคุณ ทรัพย์ 081-1197

REVISIONS

No.	DATE	DESCRIPTION

TITLE

ชั้น 3 ศูนย์สุขภาพจิต
- KEY PLAN
- ELEVATIONS

FILE NO SCALE
1:50, 1:125

DATE ISSUED 20 พฤศจิกายน 2559

DRAWING NO. TOTAL
ID-31

OWNER



โรงพยาบาลราชวิถี กรุงเทพมหานคร

PROJECT TITLE

โครงการก่อสร้าง
ศูนย์การแพทย์รวมศาสตร์
โรงพยาบาลราชวิถีเฉลิมพระเกียรติ

TPFC

บริษัท ทีพีเอฟซี จำกัด
111 อาคาร 20 ชั้น 20 ถนนพหลโยธิน แขวงสามยุค อ.ดินแดง กทม. 10400
โทร. 0-2252-1111-5 โทรสาร 02-252-1111 E-mail: tpfc@tpfc.com

บริษัท อีเอ็มซี จำกัด

111 อาคาร 20 ชั้น 20 ถนนพหลโยธิน แขวงสามยุค อ.ดินแดง กทม. 10400
โทร. 0-2252-1111-5 โทรสาร 02-252-1111 E-mail: emsi@emsi.com

บริษัท อีเอ็มซี จำกัด

111 อาคาร 20 ชั้น 20 ถนนพหลโยธิน แขวงสามยุค อ.ดินแดง กทม. 10400
โทร. 0-2252-1111-5 โทรสาร 02-252-1111 E-mail: emsi@emsi.com

ผู้บริหารโครงการ	ฟิลิปป์ สุทธิคุณพงศ์	ศ.ว.4197	
สถาปนิก	อดิศักดิ์ ศาสตรา	ว-ศ.ว.403	
รมสิทธิ์ อดิศักดิ์	ว-ศ.ว.547		
รุ่งชัย บุญวัฒน์	ว-ศ.ว.2087		
ทศนัย พิลาภประเสริฐ	ว-ศ.ว.2088		
วิศกร ชูชาติ น. อรุณ	ว-ศ.ว.4706		
ไพฑูริย์ พิลาภประเสริฐ	ว-ศ.ว.6725		
ภูวนิษฐ์ พงษ์วิบูลย์	ว-ศ.ว.7592		
กัญญาภัค ศักดิ์กุล	ว-ศ.ว.14049		
นันทิชา ศักดิ์กุล	ว-ศ.ว.18807		
วิศวกรอาคาร/ควบคุมภายใน	ณัฐวิภา ศักดิ์ธรรม	ว-ศ.ว.1132	
ธีรชาติ อดิศักดิ์	ว-ศ.ว.10813		
วิศวกรโครงสร้าง	สุภาวดี บุญใจโรจน์	ศ.ว.5654	
ทศนัย ชูชาติ	ศ.ว.10813		
วิศวกรสุขาภิบาล	สุวิภา ศักดิ์ธรรม	ศ.ว.87	
ธรรมนุกุล พรหมนิรมิต	ศ.ว.7136		
วิศวกรไฟฟ้า	พชรกร บุญโสม	ศ.ว.5183	
ณัฐวิภา ศักดิ์ธรรม	ศ.ว.37343		
วิศวกรเครื่องกล	สุภาวดี บุญใจโรจน์	ศ.ว.5654	
ผู้เขียนขอมูลระบบโครงสร้าง	ปริญญ์ อดิศักดิ์	ศ.ว.11259	
ภูมิสถาปนิก	นภาพ ศักดิ์กุล	ว-ศ.ว.85	
พชรกร บุญใจโรจน์	ว-ศ.ว.128		

NO.	DATE	DESCRIPTION

TITLE

ชั้น 3 ครีนิทสูติศาสตร์
- แบบขยายผนังตกแต่ง
- VITAL SIGN

FILE NO

SCALE 1:2, 1:25, 1:50

DATE ISSUED 20 พฤศจิกายน 2559

DRAWING NO. TOTAL

ID-39

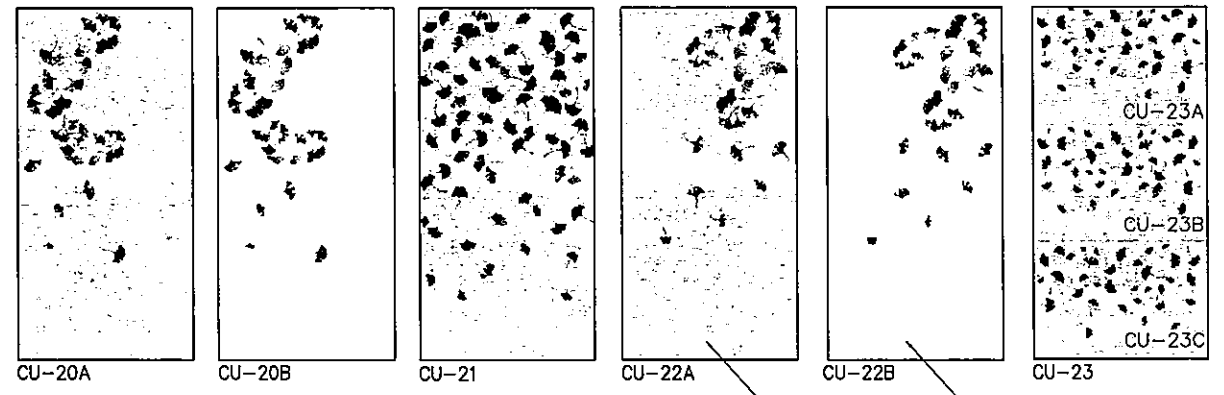

C แบบขยายลวดลายผนังตกแต่ง 1:20
ผนังทาสีบริเวณ

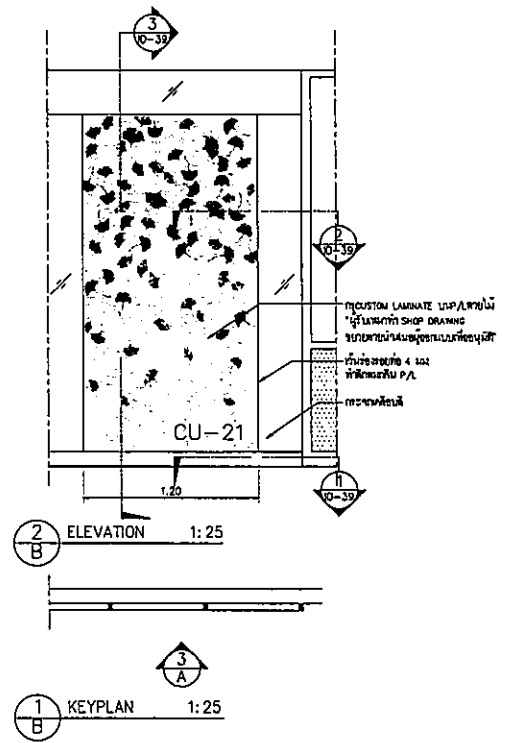

B W-2F
ผนังตกแต่ง

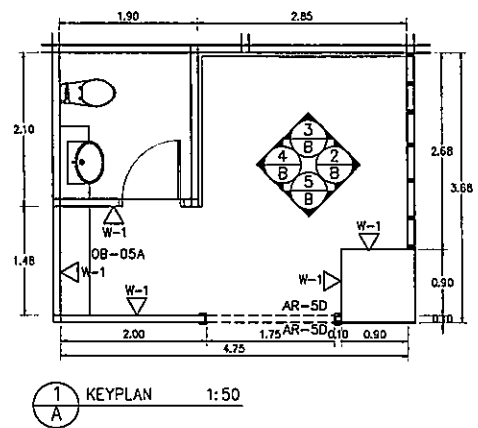

A VITAL SIGN
ผนังทาสีบริเวณ-ความดันโลหิต

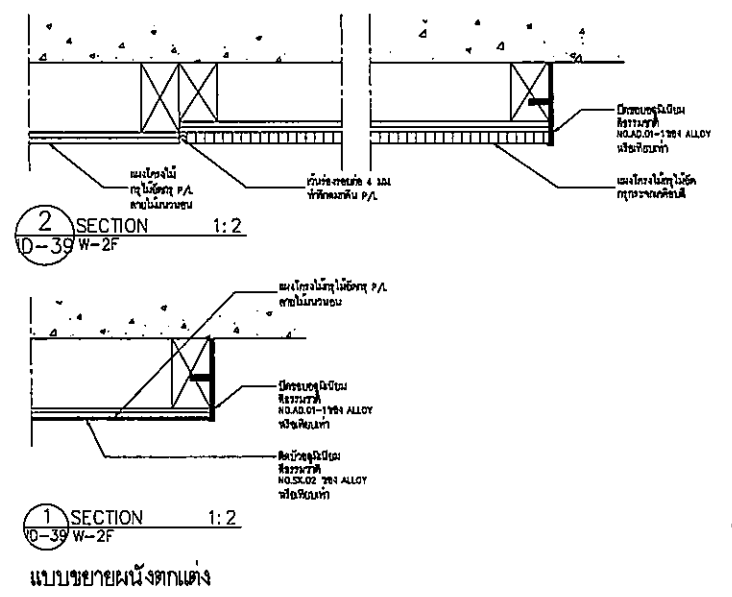

แบบขยายผนังตกแต่ง

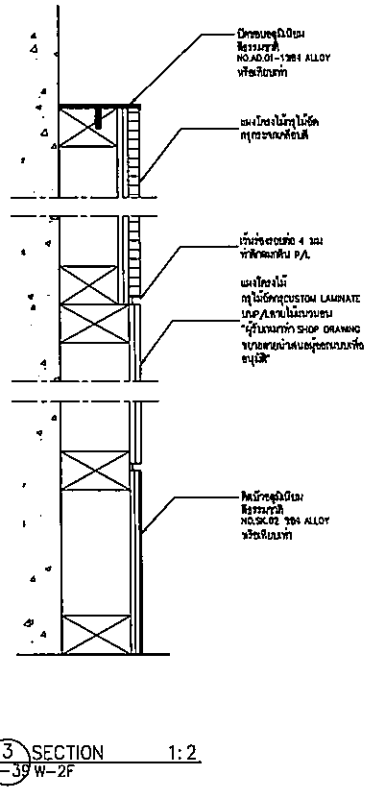
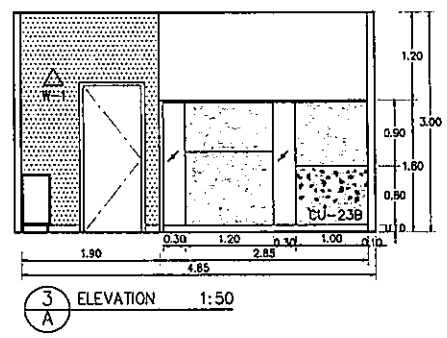
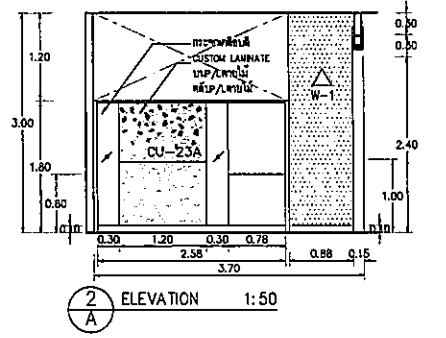

3 SECTION 1:2

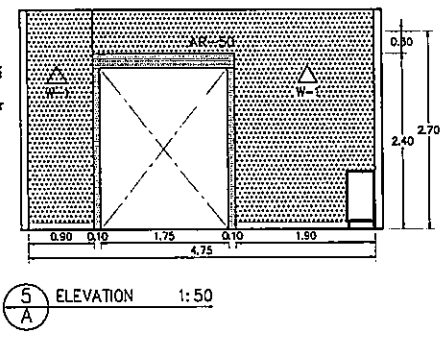
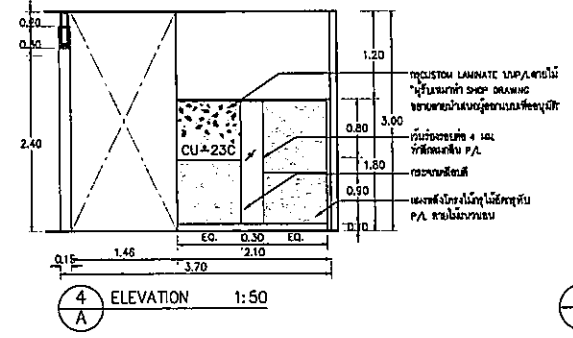

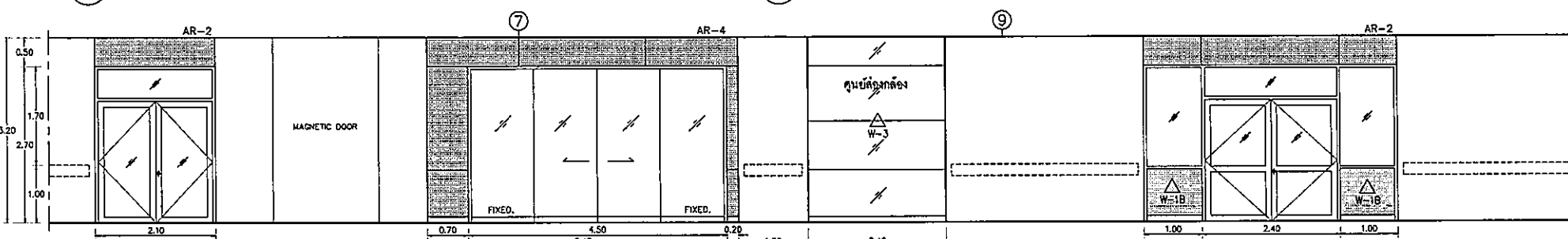
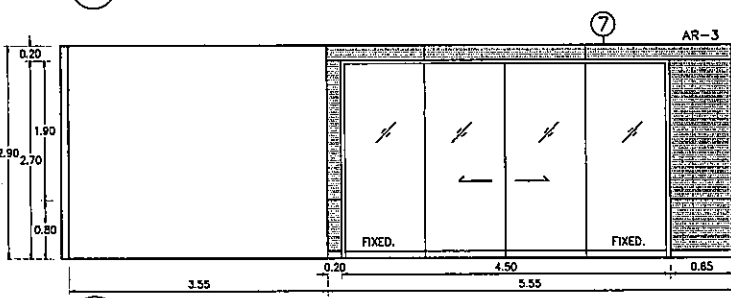
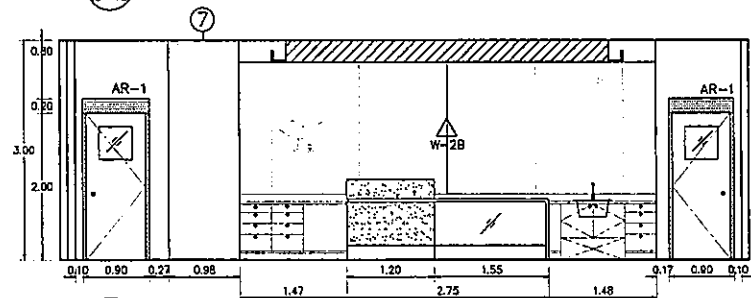
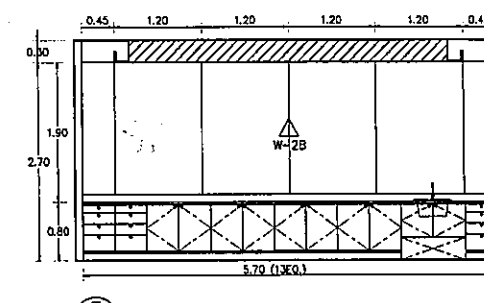
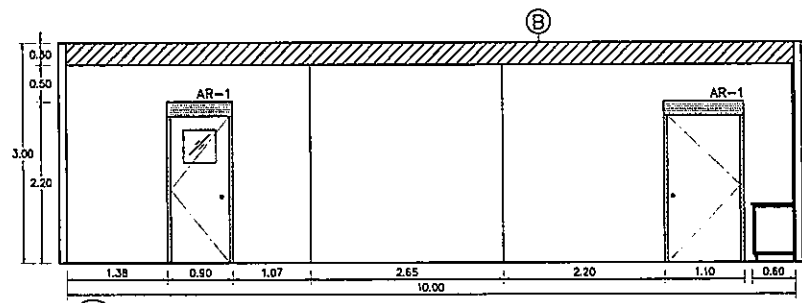
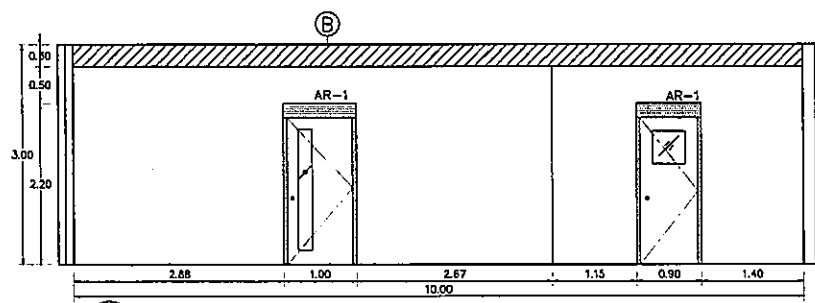

ELEVATION 1:50

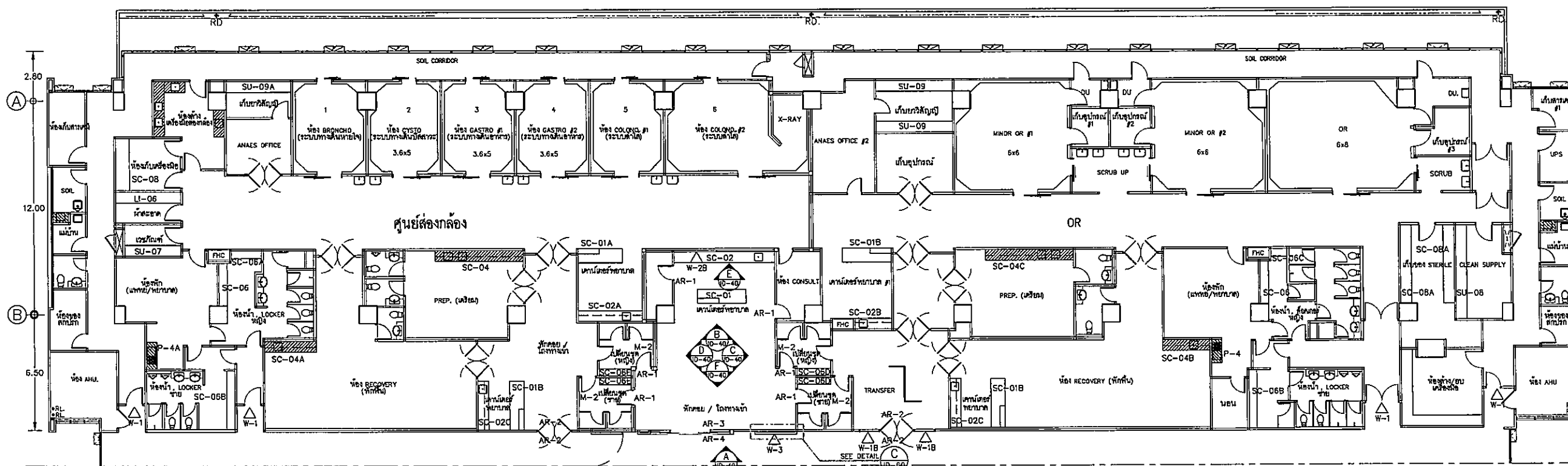

KEYPLAN 1:125
ศูนย์ส่องกล้อง ชั้น 4

OWNER



โรงพยาบาลธรรมศาสตร์เฉลิมพระเกียรติ

PROJECT TITLE

โครงการก่อสร้าง
ศูนย์ส่องกล้องรวมศาสตร์

โรงพยาบาลธรรมศาสตร์เฉลิมพระเกียรติ

TPFC

บริษัท ทีพีซี จำกัด
11/1 ซอยสุขุมวิท 22 แขวงคลองเตยเหนือ เขตวัฒนา กรุงเทพมหานคร 10110
Tel. 0-232-6222-3 โทรสาร 02-232-6222 E-mail : tpfc@tpfc.com

บริษัท เอ็มเอส จำกัด

11/1 ซอยสุขุมวิท 22 แขวงคลองเตยเหนือ เขตวัฒนา กรุงเทพมหานคร 10110
Tel. 0-232-6222-3 โทรสาร 02-232-6222 E-mail : ems@ems.com

EMSI

บริษัท เอ็มเอส จำกัด
11/1 ซอยสุขุมวิท 22 แขวงคลองเตยเหนือ เขตวัฒนา กรุงเทพมหานคร 10110
Tel. 0-232-6222-3 โทรสาร 02-232-6222 E-mail : ems@ems.com

ผู้บริหารโครงการ	นายสุวิทย์ วัฒนศิริกุล	ศส.4197	
สถาปนิก	นายสุวิทย์ วัฒนศิริกุล	ร-รศ.483	
สถาปนิก ตรี	นายสุวิทย์ วัฒนศิริกุล	ร-รศ.547	
วิศวกร	นายสุวิทย์ วัฒนศิริกุล	ร-รศ.2087	
วิศวกร ตรี	นายสุวิทย์ วัฒนศิริกุล	ร-รศ.2088	
วิศวกร ตรี	นายสุวิทย์ วัฒนศิริกุล	ร-รศ.4706	
วิศวกร ตรี	นายสุวิทย์ วัฒนศิริกุล	ร-รศ.6723	
วิศวกร ตรี	นายสุวิทย์ วัฒนศิริกุล	ร-รศ.7592	
วิศวกร ตรี	นายสุวิทย์ วัฒนศิริกุล	ร-รศ.14049	
วิศวกร ตรี	นายสุวิทย์ วัฒนศิริกุล	ร-รศ.18007	
วิศวกร ตรี	นายสุวิทย์ วัฒนศิริกุล	ร-รศ.132	
วิศวกร ตรี	นายสุวิทย์ วัฒนศิริกุล	ร-รศ.10813	
วิศวกร ตรี	นายสุวิทย์ วัฒนศิริกุล	ร-รศ.5654	
วิศวกร ตรี	นายสุวิทย์ วัฒนศิริกุล	ร-รศ.10813	
วิศวกร ตรี	นายสุวิทย์ วัฒนศิริกุล	ร-รศ.87	
วิศวกร ตรี	นายสุวิทย์ วัฒนศิริกุล	ร-รศ.7136	
วิศวกร ตรี	นายสุวิทย์ วัฒนศิริกุล	ร-รศ.37343	
วิศวกร ตรี	นายสุวิทย์ วัฒนศิริกุล	ร-รศ.3980	
วิศวกร ตรี	นายสุวิทย์ วัฒนศิริกุล	ร-รศ.11259	
วิศวกร ตรี	นายสุวิทย์ วัฒนศิริกุล	ร-รศ.86	
วิศวกร ตรี	นายสุวิทย์ วัฒนศิริกุล	ร-รศ.126	

REVISIONS		
No.	DATE	DESCRIPTION

TITLE

ชั้น 4 ศูนย์ส่องกล้อง, OR
- KEYPLAN
- ELEVATIONS

FILE NO

SCALE 1:50, 1:125

DATE ISSUED 20 พฤศจิกายน 2559

DRAWING NO. TOTAL

ID-40

OWNER



โรงพยาบาลธรรมศาสตร์เฉลิมพระเกียรติ

PROJECT TITLE

โครงการก่อสร้าง
ศูนย์การแพทย์ธรรมศาสตร์

โรงพยาบาลธรรมศาสตร์เฉลิมพระเกียรติ

TPFC

บริษัท ทีพีเอฟซี จำกัด
111/1 ซอยสุขุมวิท 23 แขวงคลองเตยเหนือ เขตวัฒนา กรุงเทพฯ 10110
โทรศัพท์ 02-252-8151-4 โทรสาร 02-252-8151 E-mail : tpfc@tpfc.com

บริษัท เอ็มอี จำกัด
111/1 ซอยสุขุมวิท 23 แขวงคลองเตยเหนือ เขตวัฒนา กรุงเทพฯ 10110
โทรศัพท์ 02-252-8151-4 โทรสาร 02-252-8151 E-mail : emei@emai.com

บริษัท อีเอ็มซี จำกัด
111/1 ซอยสุขุมวิท 23 แขวงคลองเตยเหนือ เขตวัฒนา กรุงเทพฯ 10110
โทรศัพท์ 02-252-8151-4 โทรสาร 02-252-8151 E-mail : emsi@emsi.com

ผู้บริหารโครงการ ศิรินทร์ สุทธิกุลพาณิชย์	SM-1197	
สถาปนิก อดิศักดิ์ ทรัพย์	SM-1043	
รังสรรค์ วัฒนชัย	SM-1047	
วิชัย บุญพาณิชย์	SM-12087	
พรชัย สิริภรณ์ประสาธ	SM-12088	
วิเศษ รุสสาย ณ สุพรรณ	SM-14705	
ไพฑูริย์ สิริภรณ์	SM-16723	
วิไลรัตน์ พงษ์วิเศษ	SM-17582	
ศิรินทร์ ศักดิ์	SM-14049	
วิภากร ศศิธร	SM-118007	
วิศวกรอาคาร/ควบคุมภายใน สมศักดิ์ ศิริมงคล	SM-11132	
วิภากร วัฒนชัย		
วิศวกรโครงสร้าง/โยธา วิเศษ รุสสาย ณ สุพรรณ	SM-15854	
วิเศษ รุสสาย ณ สุพรรณ	SM-10013	
วิศวกรสุขาภิบาล สุวิทย์ สิริภรณ์	SM-1087	
ธรรมนุญ พรหมรัตน์	SM-17136	
วิศวกรไฟฟ้า ไพฑูริย์ สิริภรณ์	SM-15193	
ไพฑูริย์ สิริภรณ์	SM-137343	
วิศวกรเครื่องกล สุวิทย์ สิริภรณ์	SM-13960	
ผู้เขียนแบบควบคุมโดยสถาปนิก ปริญญา ศิริมงคล	SM-11269	
ภูมิสถาปนิก นพดล ศิริมงคล	SM-1085	
นพดล ศิริมงคล	SM-10128	

REVISIONS		
No.	DATE	DESCRIPTION

TITLE

ชั้น 4 กลี้นคัลยกรรม&ตู้, กบ, จมูก
- มุมมองมาตรฐาน TYPICAL
- VITAL SIGN
- มัณฑกถาง : W-3B

FILE NO

SCALE

1:5, 1:25, 1:50

DATE ISSUED

20 พฤศจิกายน 2559

DRAWING NO.

TOTAL

ID-44

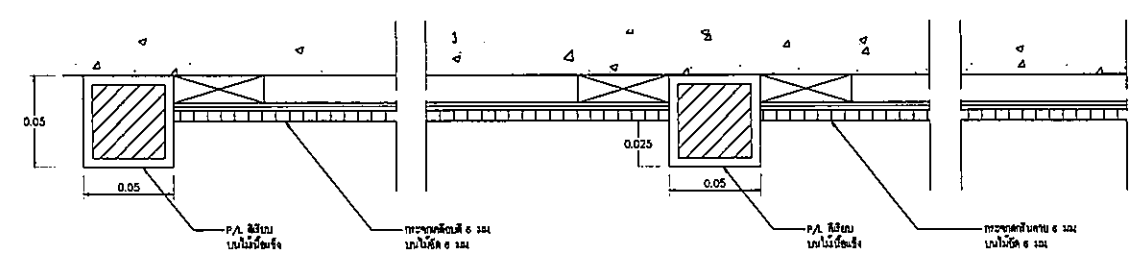
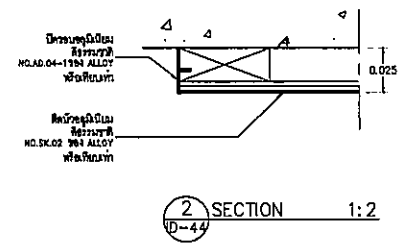

SECTION 1:2
D-44
ผนังจุดแดง W-3B

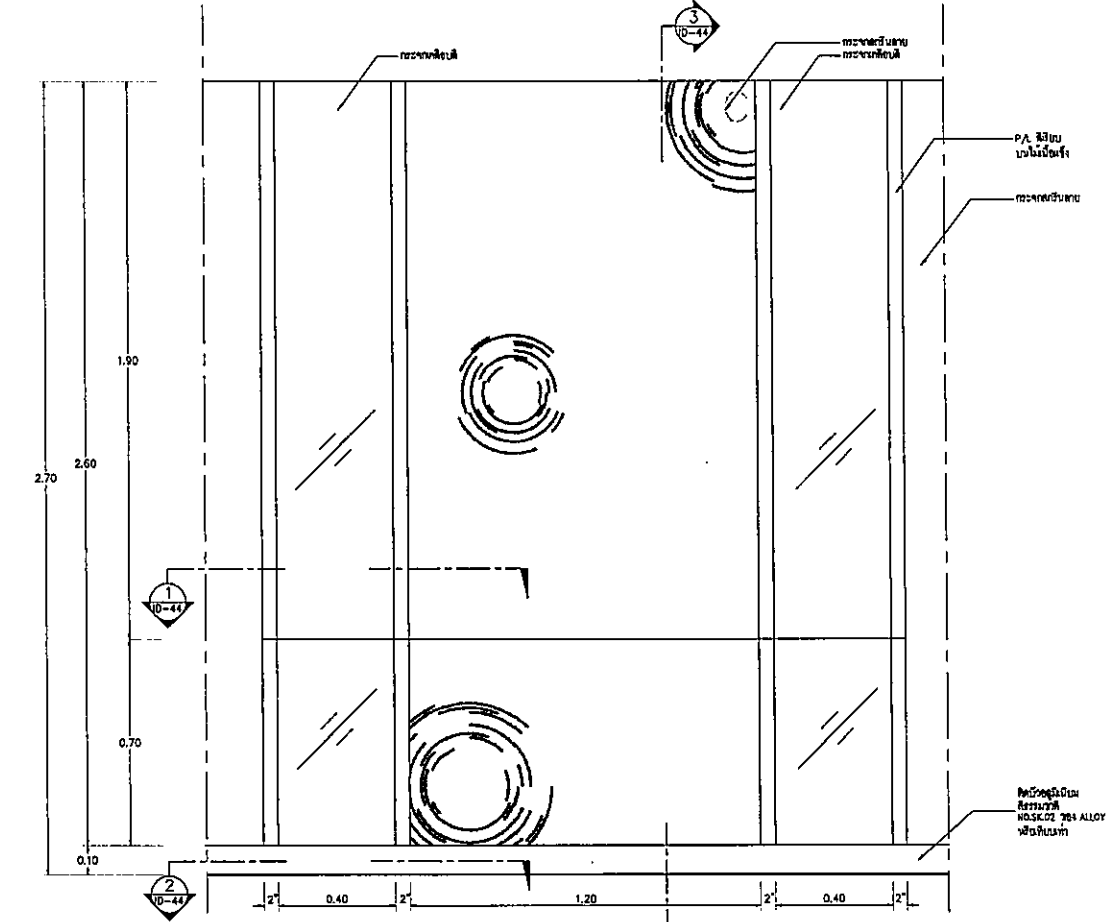

KEYPLAN 1:25
D-44
W-3B ผนังจุดแดง

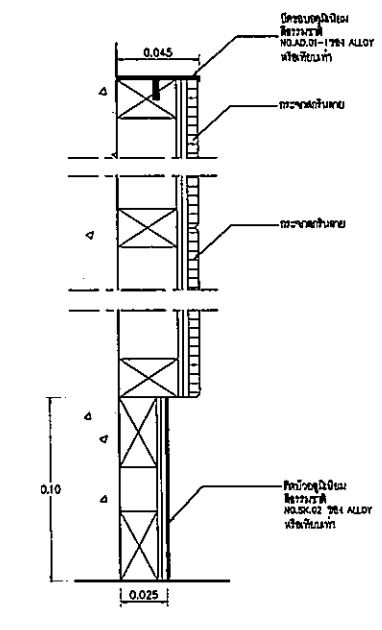

SECTION 1:2
D-44

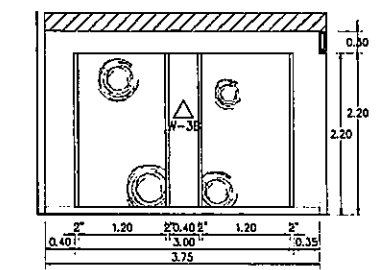

ELEVATION 1:50
D-44

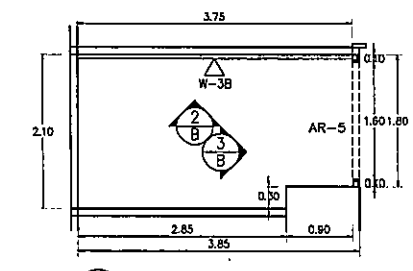

KEYPLAN 1:50
D-44

W-6 ผนังจุดแดง-ความดันโลหิต

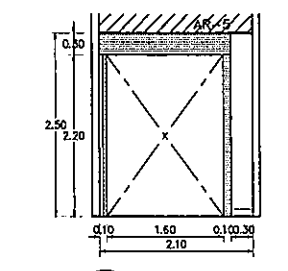

ELEVATION 1:50
D-44

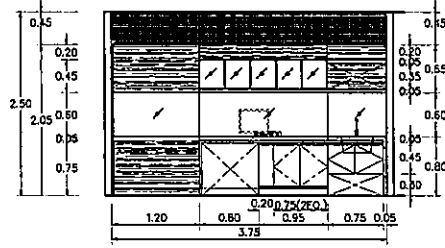

ELEVATION 1:50
D-44

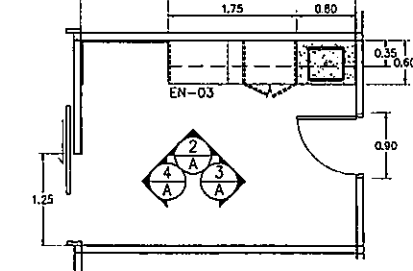

KEYPLAN 1:50
D-44

แบบขยายห้องตรวจ TYPICAL
D-44 กลี้นคัลยกรรม&ตู้ กบ จมูก ชั้น 4

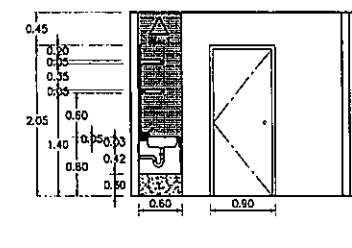

ELEVATION 1:50
D-44

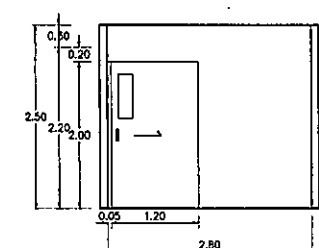

ELEVATION 1:50
D-44

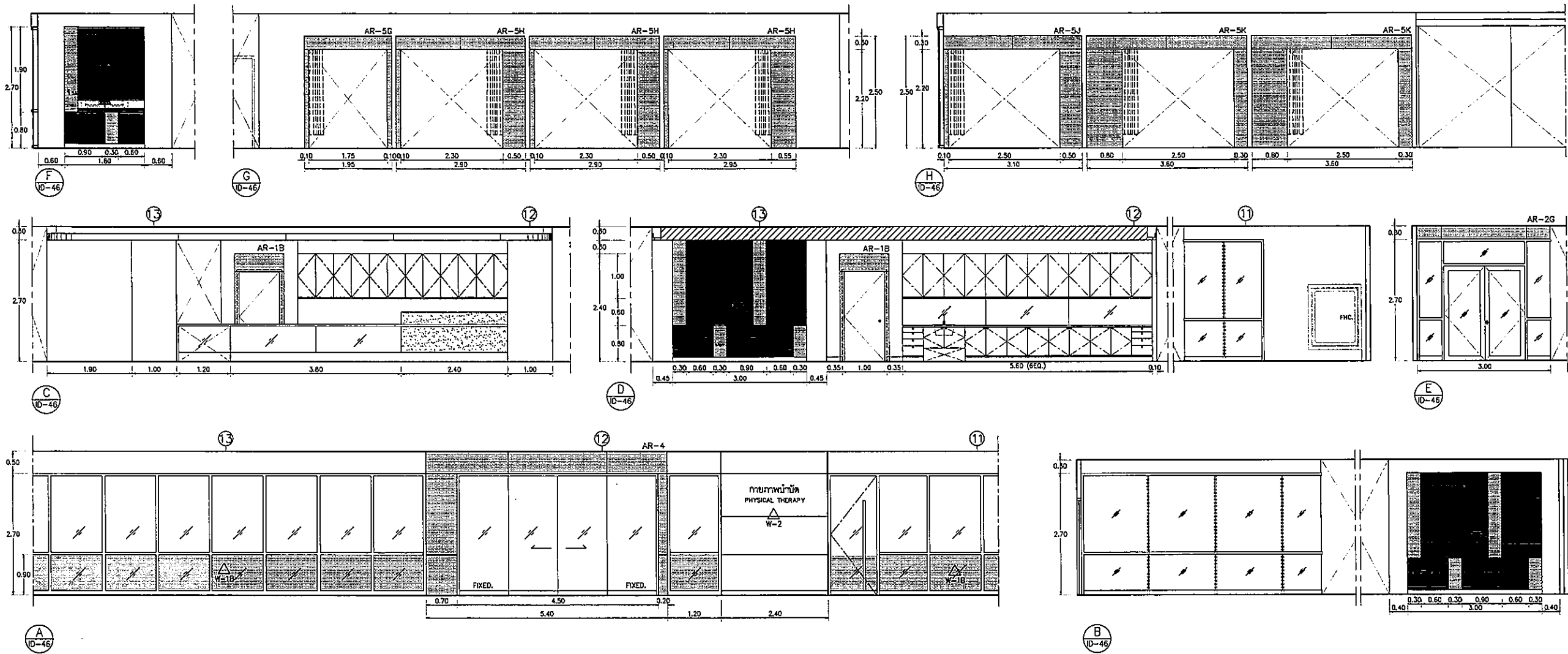

ELEVATION 1:50

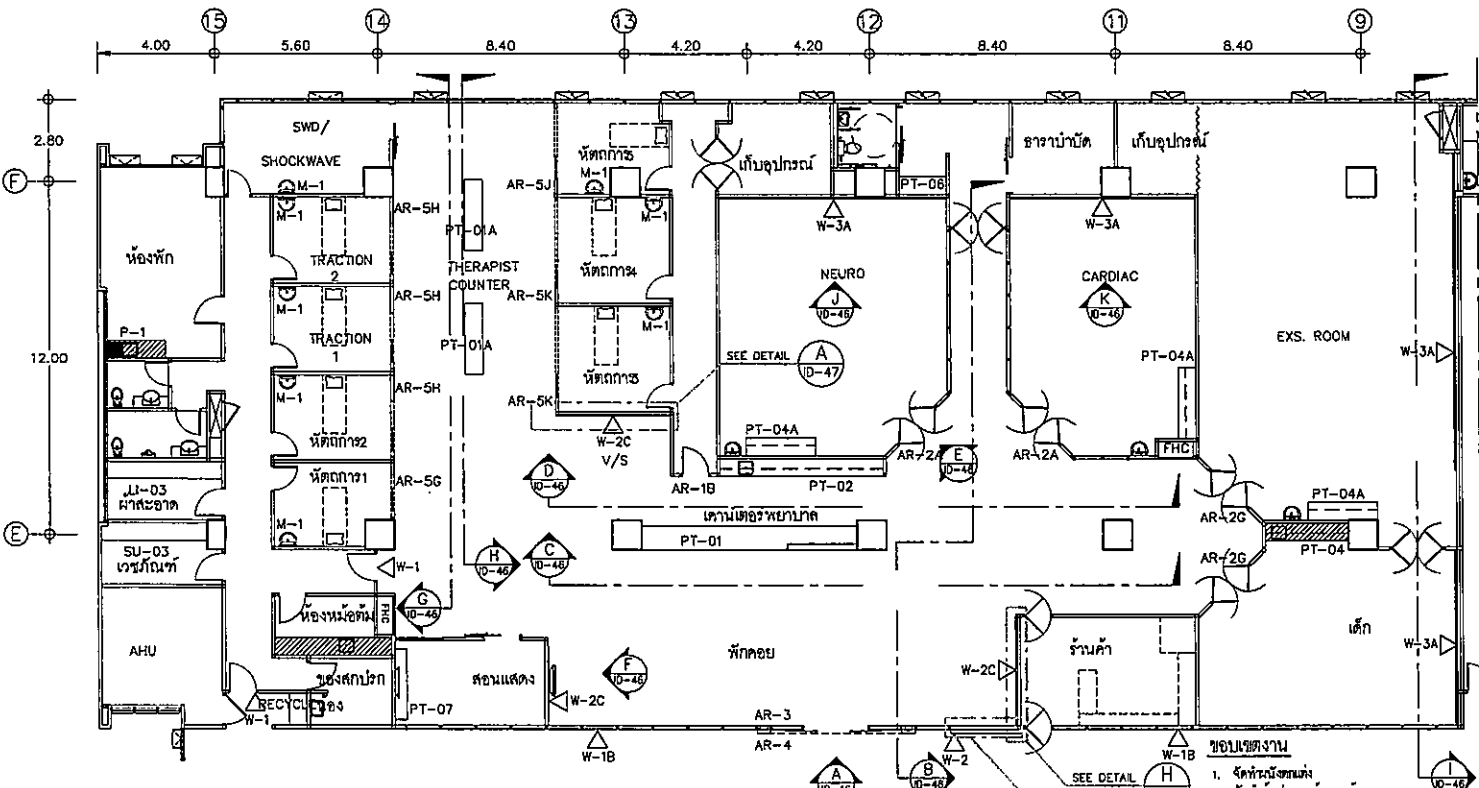

KEYPLAN 1:125
กายภาพบำบัด ชั้น 4

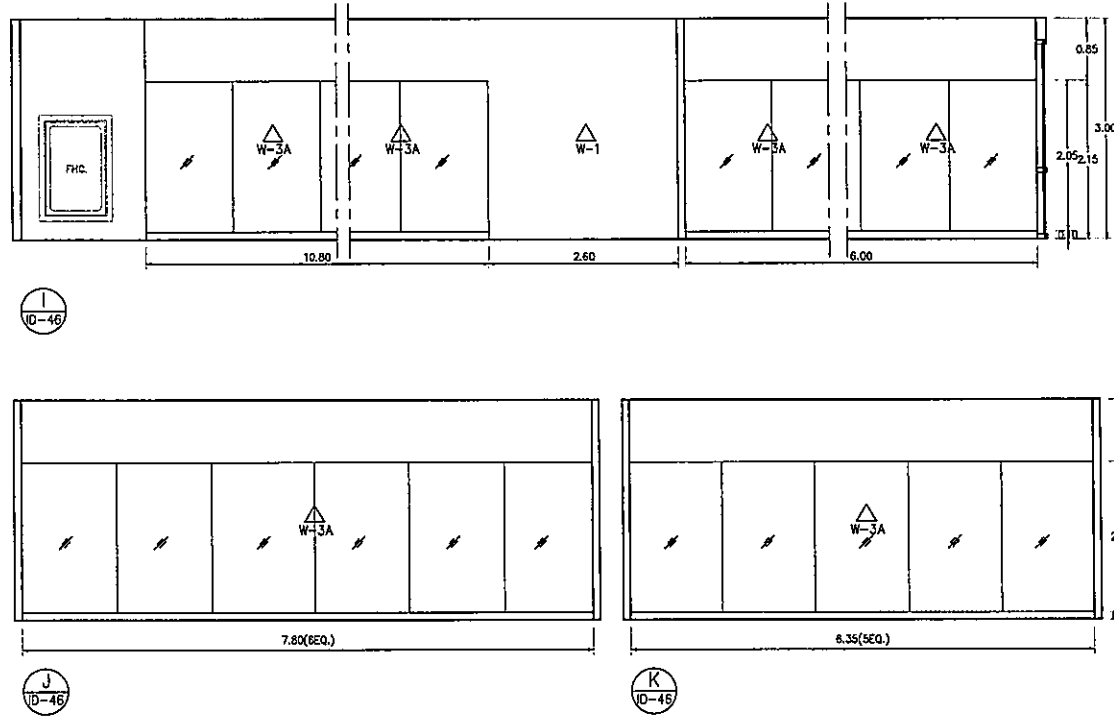

OWNER

 โรงพยาบาลพระนครศรีอยุธยา
 PROJECT TITLE
 โครงการก่อสร้าง
 ศูนย์กายภาพบำบัด
 โรงพยาบาลพระนครศรีอยุธยา

TPFC
 บริษัท ทีพีเอฟซี จำกัด
 22 ซอยงาม 24 (ประตู) แขวงท่าทราย เขตจตุจักร กรุงเทพฯ 10000
 โทรศัพท์ 02-552-8711-4 โทรสาร 02-552-7878 E-mail : tpfc@tpfc.com

บริษัท เอ็มซี จำกัด
 11/1 ซอยงาม 25 แขวงท่าทราย เขตจตุจักร กรุงเทพฯ 10000
 โทร. 0-2552-8711-4 โทรสาร 02-552-8711 E-mail : emc@emc.com

บริษัท เอ็มเอสไอ จำกัด
 47/22 ซอยงาม 11 แขวงท่าทราย เขตจตุจักร กรุงเทพฯ 10000
 โทร 02-552-8711-4 โทรสาร 02-552-8711 E-mail : emsi@emsi.com

ผู้เขียนโครงการ คณบดี ศูนย์สุขภาพ	รศ.4197	
สถาปนิก รองคณบดี ศสช	ร.ร.443	
รณชัย วัฒนชัย	ร.ร.547	
วิรัช บุญรอด	ร.ร.2087	
พรชัย นันทนประเสริฐ	ร.ร.2008	
ฉวีรัตน์ รุสลาภ ณ สุพรรณ	ร.ร.4706	
ไพฑูริย์ นิลประทีป	ร.ร.65725	
สุวิมลทิพย์ พันธุ์บุษย์	ร.ร.7592	
ศิลาณี สันตสุข	ร.ร.14049	
วิมลพร สอนิ	ร.ร.18207	
วิศวกรอาคาร/ควบคุมงานภายใน สมศักดิ์ ศันสนธรณี	ร.ร.81132	
วิภาดา จงจิตรอนงค์		
สุวิมลทิพย์ พันธุ์บุษย์		
วิศวกรโครงสร้าง/โยธา อรรถ บุญเรือง	รศ.5654	
รณชัย รุสลาภ	รศ.10813	
วิศวกรสุขาภิบาล สุวิมลทิพย์ พันธุ์บุษย์	รศ.87	
รณชัย รุสลาภ	รศ.7136	
วิศวกรไฟฟ้า พชรกานต์ นิลประทีป	รศ.5193	
ณัฐวิภาดา นิลประทีป	รศ.37343	
วิศวกรเครื่องกล สุวิมลทิพย์ พันธุ์บุษย์	รศ.3960	
ผู้เขียนรายการควบคุมอาคาร ปฏิพัทธ์ สอนิ	รศ.11259	
ภูมิสถาปนิก นพคุณ อภัย	ร.ร.88	
นพคุณ โสภณศิริ	ร.ร.1128	

REVISIONS	No.	DATE	DESCRIPTION

TITLE
 ชั้น 4 กายภาพบำบัด
 - KEYPLAN
 - ELEVATIONS

FILE NO	SCALE
DATE ISSUED	TOTAL
DRAWING NO.	
ID-46	

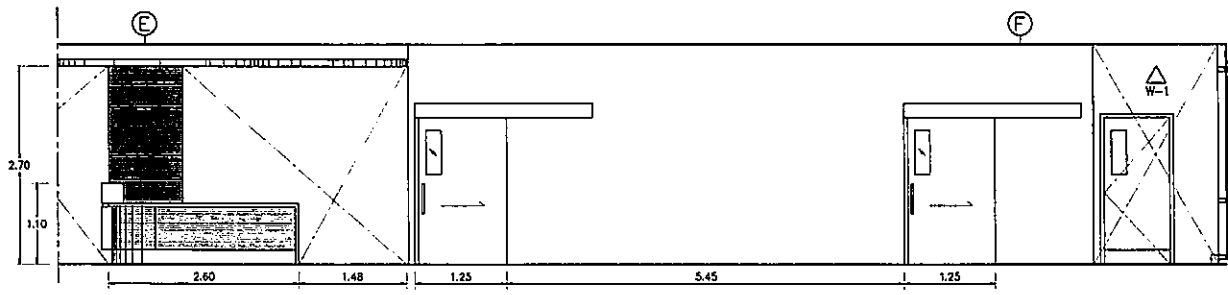

E
ID-55

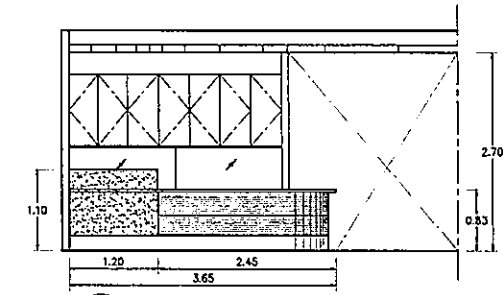

B
ID-55

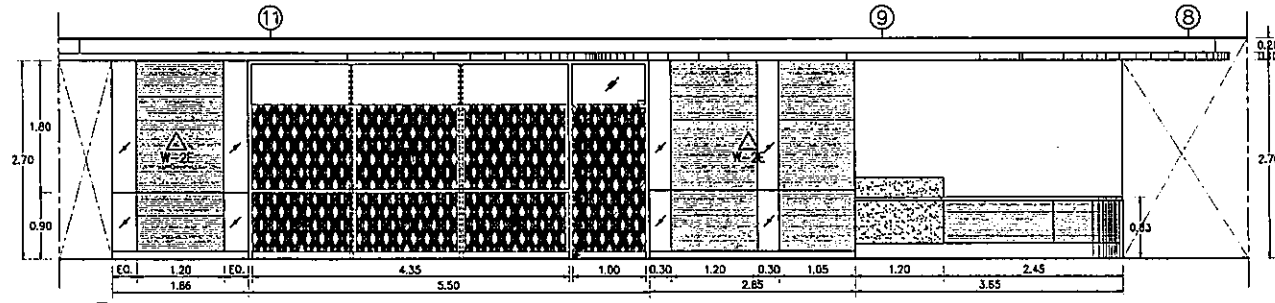

C
ID-55

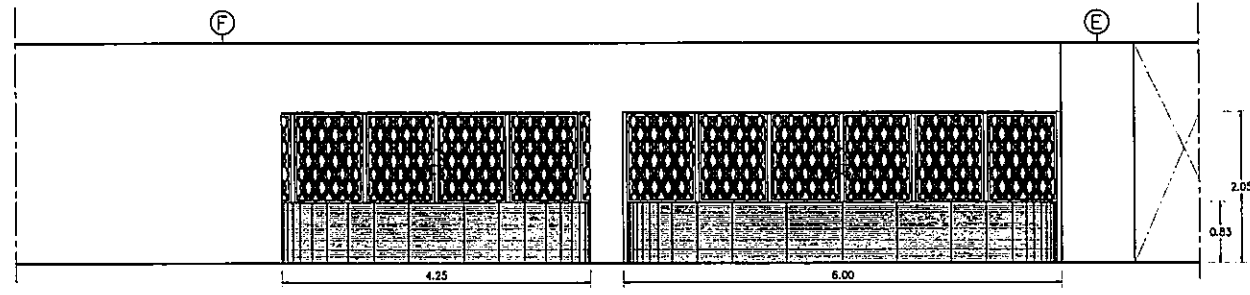

F
ID-55

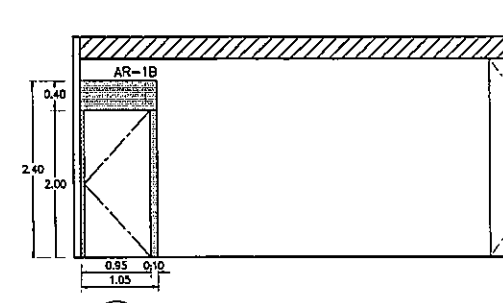

D
ID-55

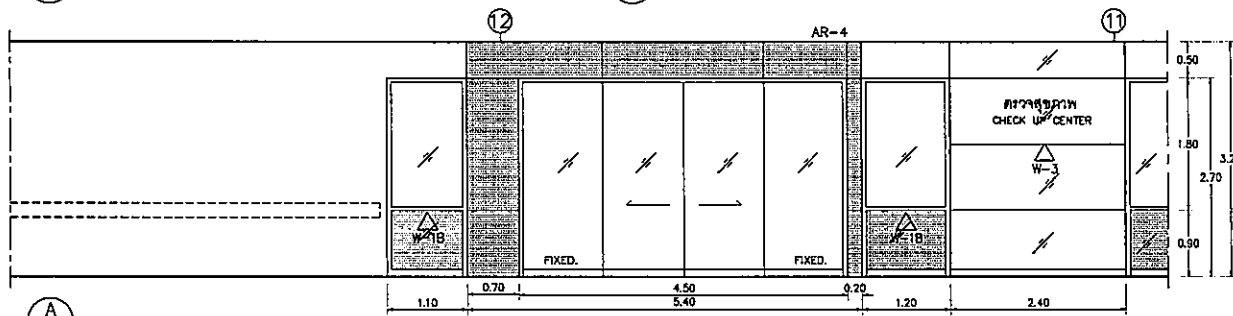

A
ID-55

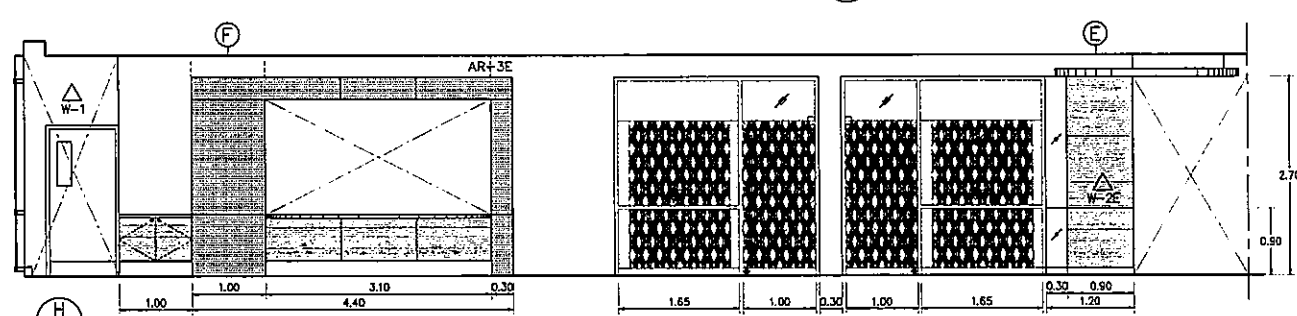

H
ID-55

ELEVATIONS 1:50

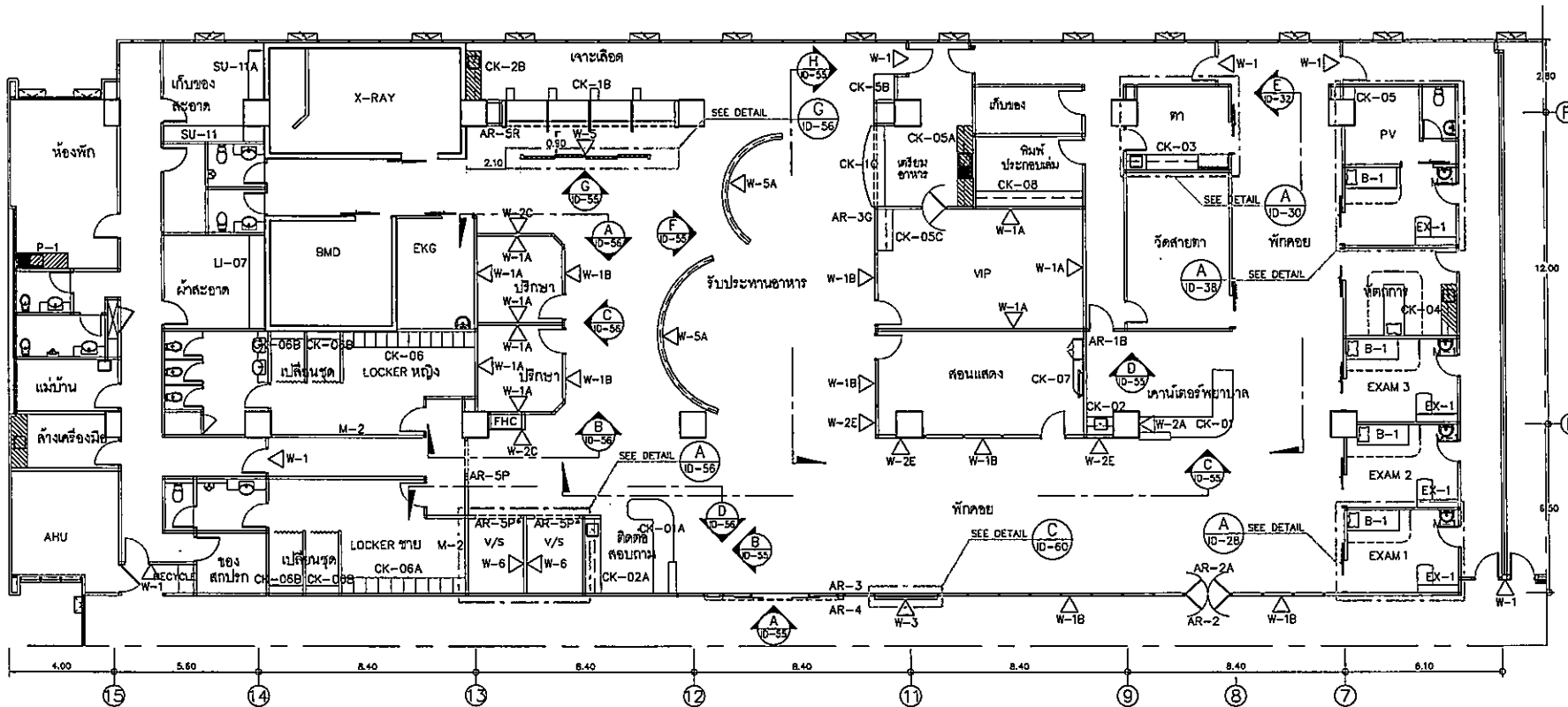

KEYPLAN 1:125
ตรวจสุขภาพ ชั้น 5

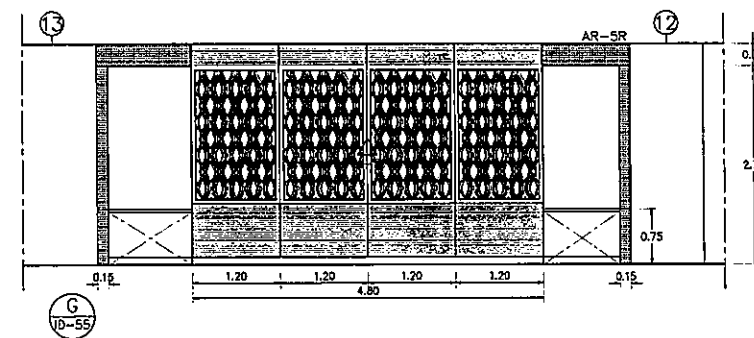

G
ID-55

- ข้อควรระวัง
1. จัดทำโดยช่าง
 2. จัดทำที่ปรึกษา, ปรึกษาช่างเทคนิค และ วิศวกรโยธา
 3. จัดทำโดยช่างเทคนิค
 4. จัดทำโดยช่าง
 5. จัดทำโดยช่างเทคนิค

OWNER
โรงพยาบาลนครินทร์ขอนแก่น

PROJECT TITLE
โครงการก่อสร้าง
ศูนย์การแพทย์รวมศาสตร์
โรงพยาบาลนครินทร์ขอนแก่น

TPFC
บริษัท ทีพีเอฟ จำกัด
111 หมู่ 10 ต.เมืองเก่า อ.เมืองขอนแก่น จ.ขอนแก่น 40000
โทร 0-4321-2121 โทรสาร 0-4321-2122 E-mail: tpfc@tpfc.com

บริษัท เอ็มซี จำกัด
111 หมู่ 10 ต.เมืองเก่า อ.เมืองขอนแก่น จ.ขอนแก่น 40000
โทร 0-4321-2121 โทรสาร 0-4321-2122 E-mail: emc@emc.com

EMSI
บริษัท เอ็มเอสไอ จำกัด
111 หมู่ 10 ต.เมืองเก่า อ.เมืองขอนแก่น จ.ขอนแก่น 40000
โทร 0-4321-2121 โทรสาร 0-4321-2122 E-mail: emsi@emsi.com

ผู้จัดทำโครงการ	ผศ.ดร.สุวิทย์	011-4197
สถาปนิก	ดร.ดร.ดร.	0-40-453
ช่างเขียน	ดร.ดร.ดร.	0-40-517
ช่างเขียน	ดร.ดร.ดร.	0-40-287
ช่างเขียน	ดร.ดร.ดร.	0-40-208
ช่างเขียน	ดร.ดร.ดร.	0-40-4706
ช่างเขียน	ดร.ดร.ดร.	0-40-6725
ช่างเขียน	ดร.ดร.ดร.	0-40-7532
ช่างเขียน	ดร.ดร.ดร.	0-40-14049
ช่างเขียน	ดร.ดร.ดร.	0-40-18807
ช่างเขียน	ดร.ดร.ดร.	0-40-1132
ช่างเขียน	ดร.ดร.ดร.	0-40-554
ช่างเขียน	ดร.ดร.ดร.	0-40-813
ช่างเขียน	ดร.ดร.ดร.	0-40-37343
ช่างเขียน	ดร.ดร.ดร.	0-40-280
ช่างเขียน	ดร.ดร.ดร.	0-40-86
ช่างเขียน	ดร.ดร.ดร.	0-40-128

NO.	DATE	DESCRIPTION

TITLE
ชั้น 5 ตรวจสุขภาพ
- KEY PLAN
- ELEVATIONS

FILE NO SCALE 1:50, 1:125

DATE ISSUED 20 พฤษภาคม 2559

DRAWING NO. TOTAL

ID-55

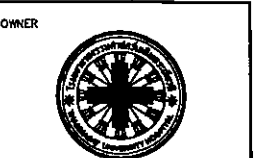

โครงการก่อสร้าง
ศูนย์บริการแพทย์ธรรมศาสตร์
โรงพยาบาลธรรมศาสตร์เฉลิมพระเกียรติ

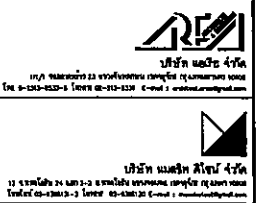

ผู้บริหารโครงการ	ศิริรัฐ สุขฤทธิกุลพงศ์	RD4197
สถาปนิก	อดิศักดิ์ สรรค์	RD-483
ช่างเขียน	ณัฐพร สอนรัมย์	RD-547
ช่างเขียน	ณัฐพร สอนรัมย์	RD-2087
ช่างเขียน	ณัฐพร สอนรัมย์	RD-2088
ช่างเขียน	ณัฐพร สอนรัมย์	RD-4706
ช่างเขียน	ณัฐพร สอนรัมย์	RD-6725
ช่างเขียน	ณัฐพร สอนรัมย์	RD-7592
ช่างเขียน	ณัฐพร สอนรัมย์	RD-14049
ช่างเขียน	ณัฐพร สอนรัมย์	RD-18807

วิศวกร/สถาปนิก	สมศักดิ์ สอนรัมย์	RD-1132
วิศวกร	วิภาดา รังษิยาภรณ์	
วิศวกร	ศิริรัฐ สุขฤทธิกุลพงศ์	
วิศวกรโครงสร้าง/โยธา	ศุภชัย บุญโต	RD-5654
วิศวกร	ณัฐพร สอนรัมย์	RD-10813
วิศวกรสถาปัตยกรรม	ณัฐพร สอนรัมย์	RD-7158
วิศวกรไฟฟ้า	ณัฐพร สอนรัมย์	RD-1513
วิศวกร	ณัฐพร สอนรัมย์	RD-3743
วิศวกรเครื่องกล	ณัฐพร สอนรัมย์	RD-3980

ผู้เขียนแบบระบบโครงสร้าง	ณัฐพร สอนรัมย์	RD-11289
วิศวกรสถาปัตยกรรม	ณัฐพร สอนรัมย์	RD-7158
วิศวกรไฟฟ้า	ณัฐพร สอนรัมย์	RD-1513
วิศวกรเครื่องกล	ณัฐพร สอนรัมย์	RD-3980

REVISIONS	No.	DATE	DESCRIPTION

TITLE
ชั้น 5 ตรวจสอบภาพ
- ผู้จัดทำ

FILE NO SCALE 1:50

DATE ISSUED 20 พฤศจิกายน 2559

DRAWING NO.	TOTAL
ID-57	

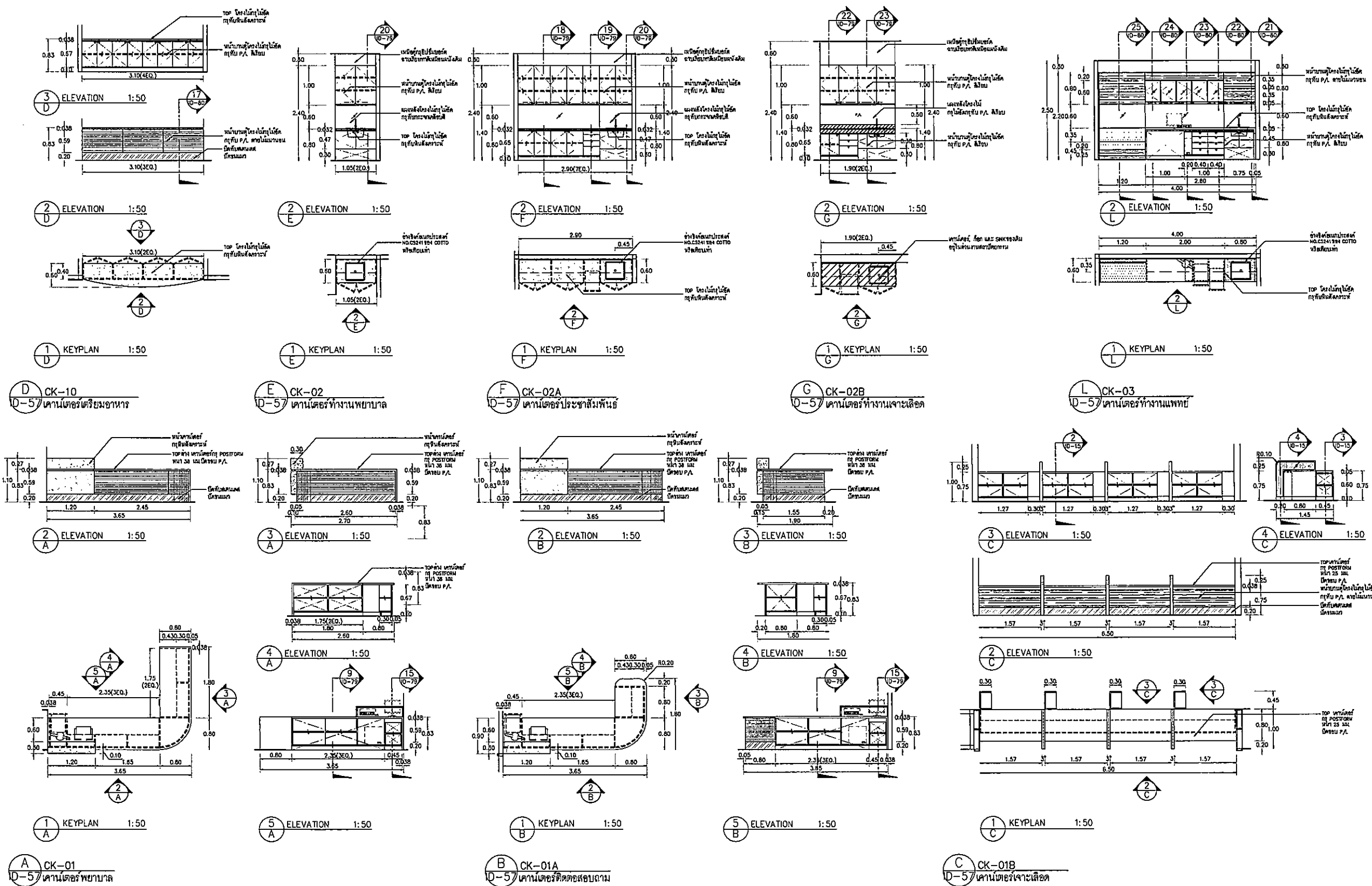

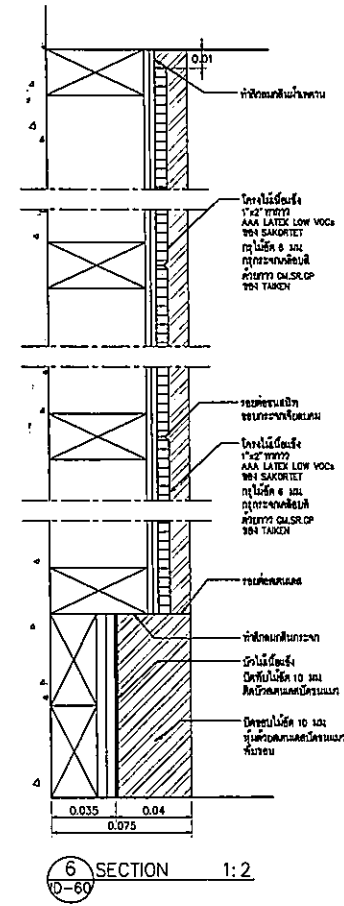
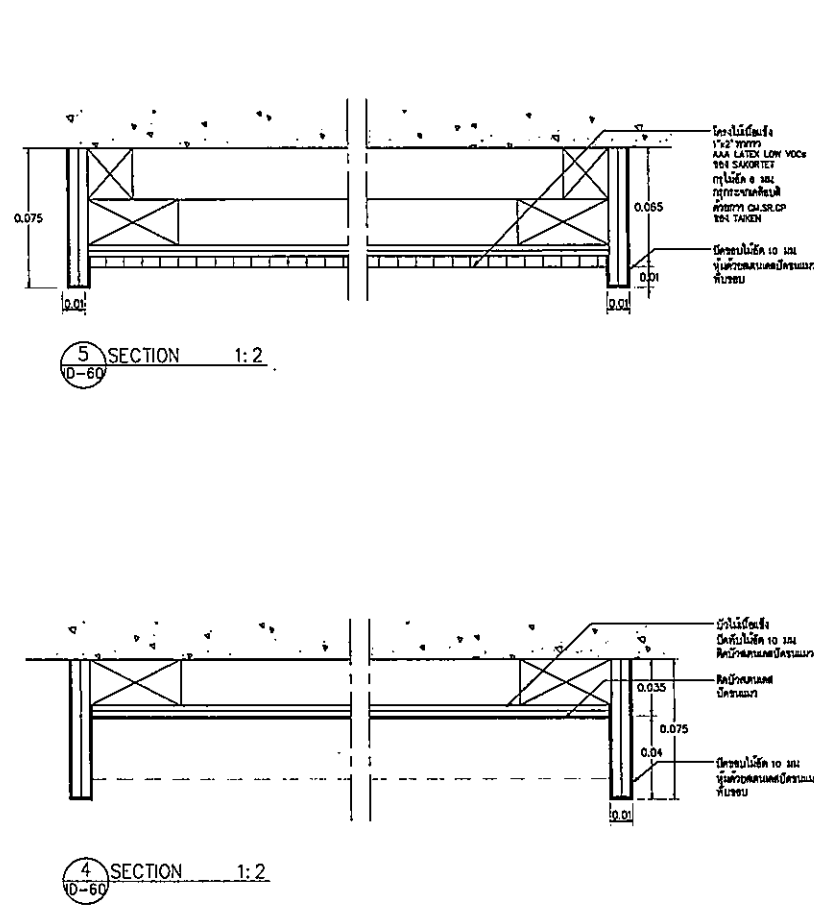
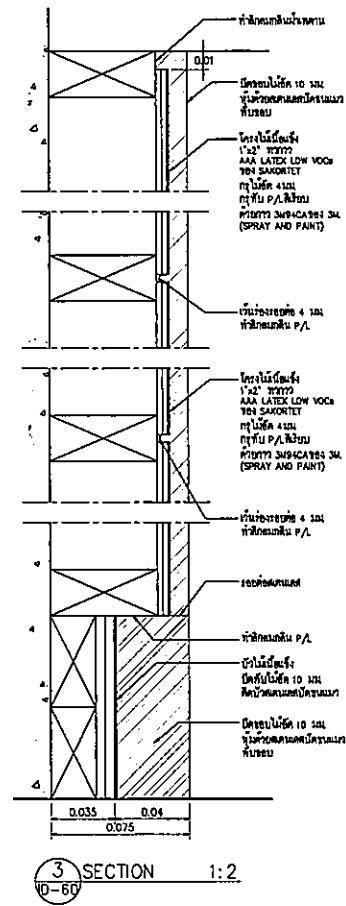
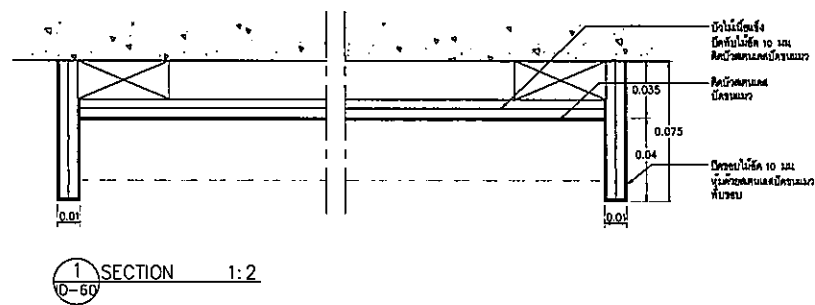
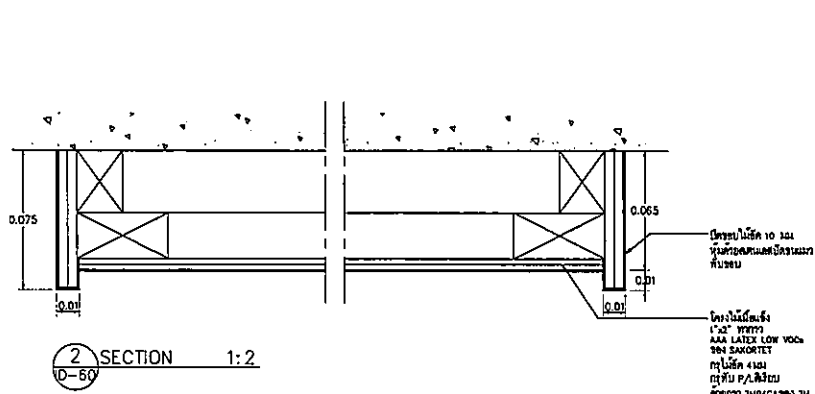

แบบขยายผนังคกแต่ง

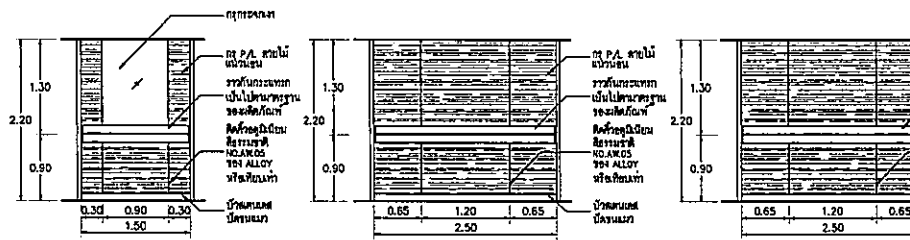

ELEVATION 2 1:50
ELEVATION 3 1:50
ELEVATION 4 1:50

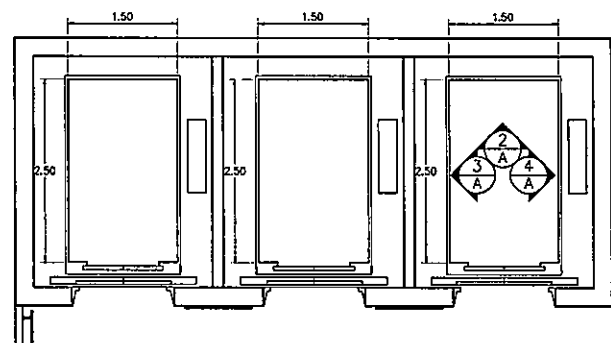

KEYPLAN 1 1:50

A สัปดาห์โดยสายสาธารณะ

แบบตกแต่งผนังภายในลิฟต์โดยสาร

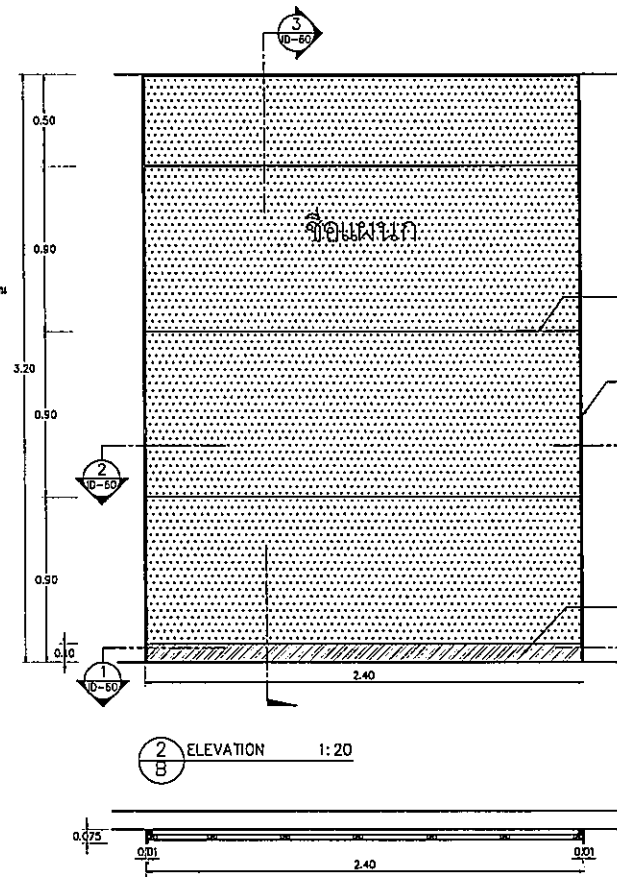

ELEVATION 2 1:20

KEYPLAN 1 1:20

B W-2

แบบตกแต่งผนังหน้าทางเข้าแผนก

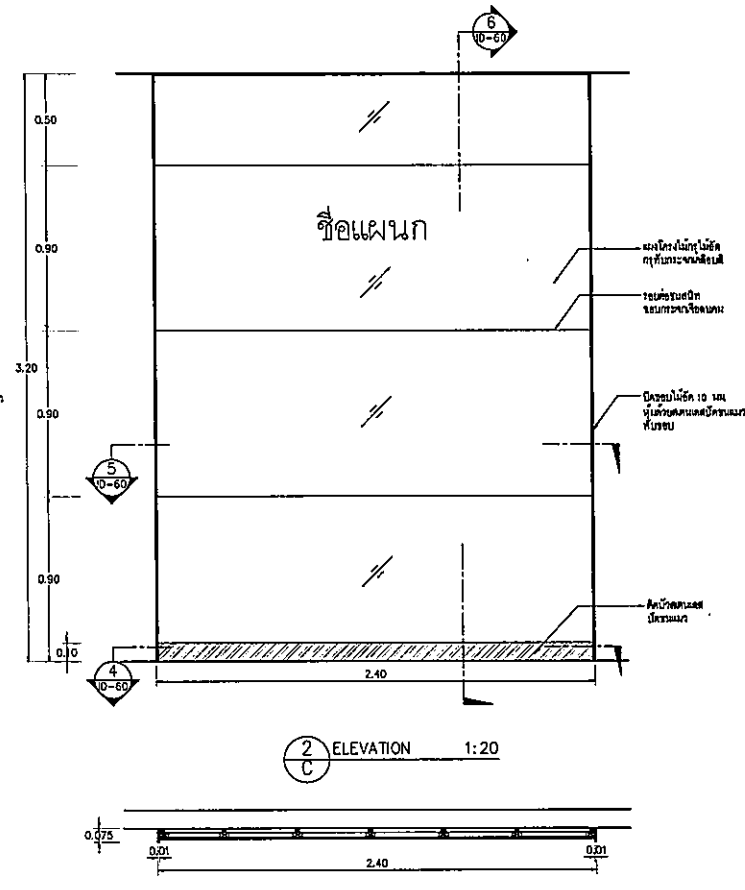

ELEVATION 2 1:20

KEYPLAN 1 1:20

C W-3

แบบตกแต่งผนังคกแต่ง

OWNER

โครงการก่อสร้าง
ศูนย์บริการแพทยศาสตรศึกษา
โรงพยาบาลธรรมศาสตร์เฉลิมพระเกียรติ

TPFC

บริษัท ทีพีเอฟ จำกัด

REI

บริษัท เจริญวิทย์ จำกัด

EMS

บริษัท อีเอ็มเอส จำกัด

ผู้บริหารโครงการ	สิริรัฐ สุขวิมลพงศ์	RD 4197
สถาปนิก	จตุรนต์ สารุ	ท-ธธ483
สถาปนิก ควบคุม	วิวัฒน์ สุขนิรันดร์	ท-ธธ547
วิศวกร ควบคุม	วิวัฒน์ สุขนิรันดร์	ท-ธธ2087
วิศวกร ควบคุม	วิวัฒน์ สุขนิรันดร์	ท-ธธ2088
วิศวกร ควบคุม	วิวัฒน์ สุขนิรันดร์	ท-ธธ4708
วิศวกร ควบคุม	วิวัฒน์ สุขนิรันดร์	ท-ธธ5725
วิศวกร ควบคุม	วิวัฒน์ สุขนิรันดร์	ท-ธธ2592
วิศวกร ควบคุม	วิวัฒน์ สุขนิรันดร์	ท-ธธ14049
วิศวกร ควบคุม	วิวัฒน์ สุขนิรันดร์	ท-ธธ18807

ผอ.แผนก/ควบคุมภายใน	สมิทธิ ศรีสขจร	ท-ธธ1132
หัวหน้า ควบคุม	วิวัฒน์ สุขนิรันดร์	ท-ธธ1132
วิศวกร ควบคุม	วิวัฒน์ สุขนิรันดร์	ท-ธธ1132
วิศวกร ควบคุม	วิวัฒน์ สุขนิรันดร์	ท-ธธ1132
วิศวกร ควบคุม	วิวัฒน์ สุขนิรันดร์	ท-ธธ1132
วิศวกร ควบคุม	วิวัฒน์ สุขนิรันดร์	ท-ธธ1132
วิศวกร ควบคุม	วิวัฒน์ สุขนิรันดร์	ท-ธธ1132
วิศวกร ควบคุม	วิวัฒน์ สุขนิรันดร์	ท-ธธ1132
วิศวกร ควบคุม	วิวัฒน์ สุขนิรันดร์	ท-ธธ1132
วิศวกร ควบคุม	วิวัฒน์ สุขนิรันดร์	ท-ธธ1132

REVISIONS	No.	DATE	DESCRIPTION
	1	2/12/59	UPDATE

TITLE

แบบตกแต่งผนังภายในลิฟต์โดยสาร
แบบตกแต่งผนังหน้าทางเข้าแผนก
-W2, W3

FILE NO SCALE
12, 128, 150

DATE ISSUED 2 ธันวาคม 2559

DRAWING NO. TOTAL

ID-60

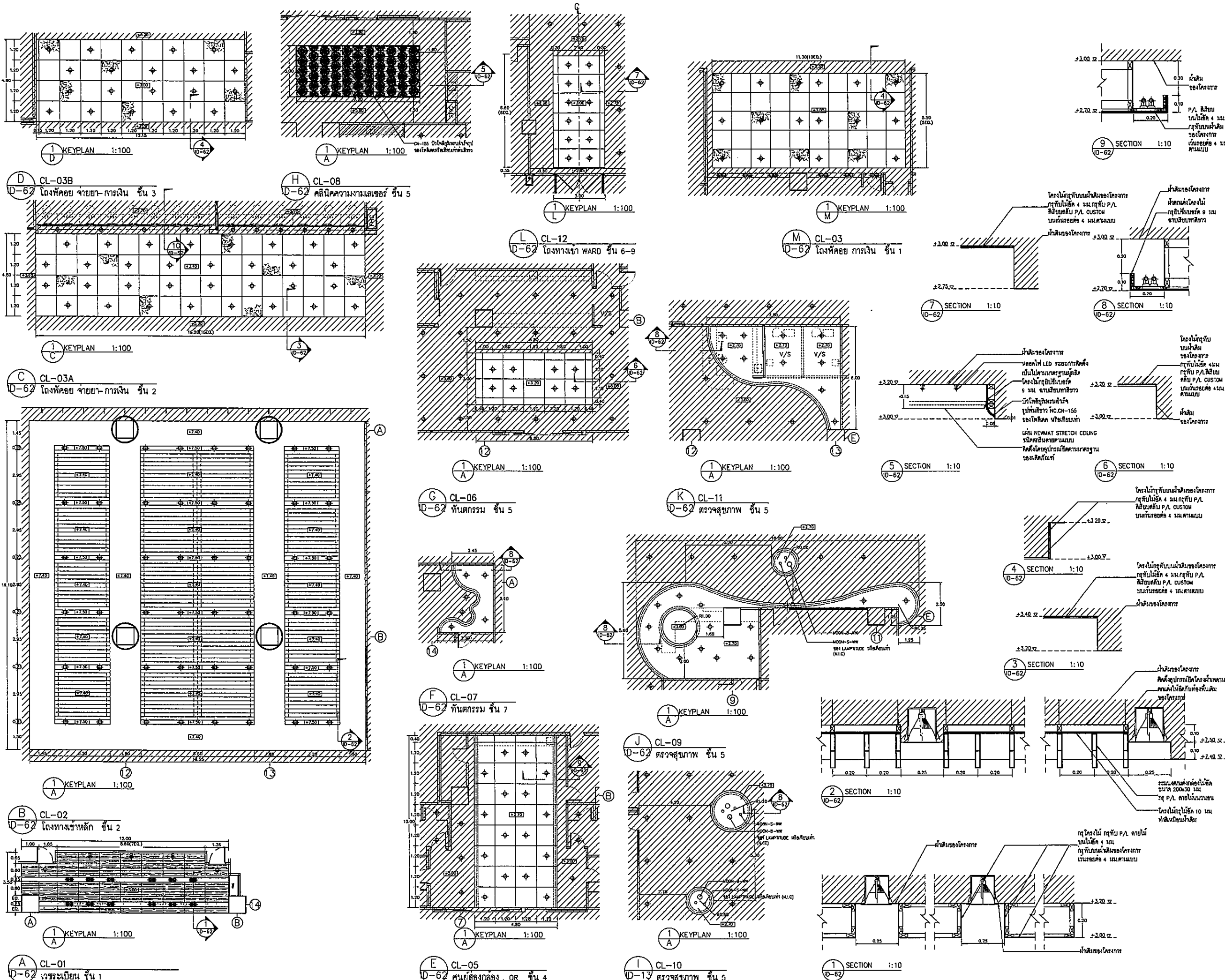

OWNER



โรงพยาบาลราชวิถี กรุงเทพมหานคร

PROJECT TITLE

โครงการก่อสร้าง
ศูนย์บริการแพทย์จรรยาศาสตร์
โรงพยาบาลราชวิถี กรุงเทพมหานคร

TPFC บริษัท ทีพีเอฟ จำกัด (มหาชน) ผู้รับเหมาทั่วไป

บริษัท เอ็มซี จำกัด

บริษัท เอ็มซี สโตร์ จำกัด

EMSI บริษัท เอ็มเอสไอ วิศวกรรม จำกัด

ผู้รับเหมาโครงการ	สัญญา	ชื่อ
สถาปนิก	ท-ธค.43	
ช่างก่อสร้าง	ท-ธค.47	
ช่างเขียน	ท-ธค.2007	
ช่างควบคุม	ท-ธค.2008	
ช่างเขียน	ท-ธค.4700	
ช่างเขียน	ท-ธค.6725	
ช่างเขียน	ท-ธค.7592	
ช่างเขียน	ท-ธค.14049	
ช่างเขียน	ท-ธค.18807	

ชื่อ	ตำแหน่ง	ชื่อ
นายแพทย์	ท-ธค.132	
นายแพทย์	ธค.5654	
นายแพทย์	ธค.10813	
นายแพทย์	ธค.87	
นายแพทย์	ธค.7136	
นายแพทย์	ธค.5193	
นายแพทย์	ธค.37343	
นายแพทย์	ธค.3180	
นายแพทย์	ธค.11269	
นายแพทย์	ธค.1836	
นายแพทย์	ธค.18128	

REVISIONS	No.	DATE	DESCRIPTION
Δ	2/12/59		UPDATED

TITLE

ฝ่ายสถาปัตย์

CL-01, CL-02, CL-03, CL-03A, CL-03B
CL-04, CL-05, CL-06, CL-07, CL-08, CL-09
CL-10, CL-11 & CL-12

FILE NO

SCALE 1:5, 1:100

DATE ISSUED 2 ธันวาคม 2559

DRAWING NO. TOTAL

ID-62

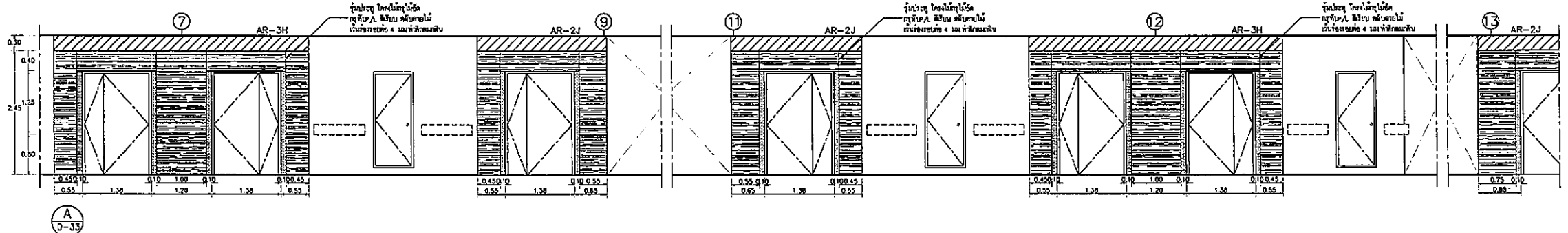
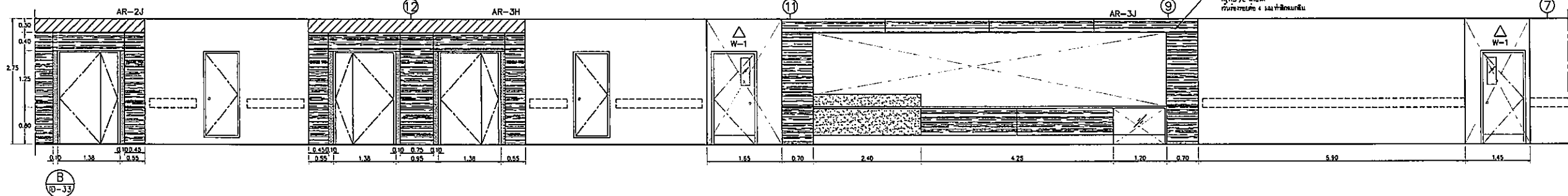
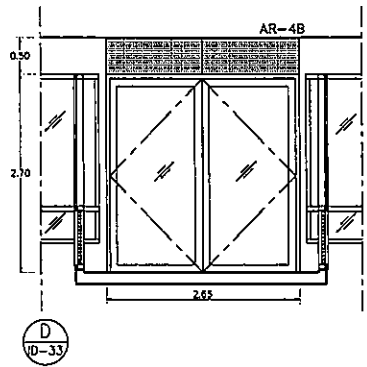
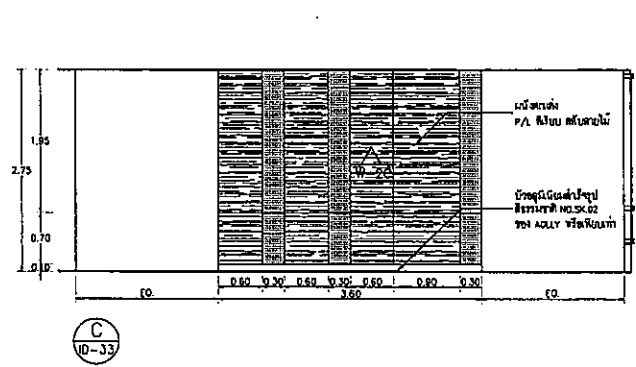

ELEVATION 1:50

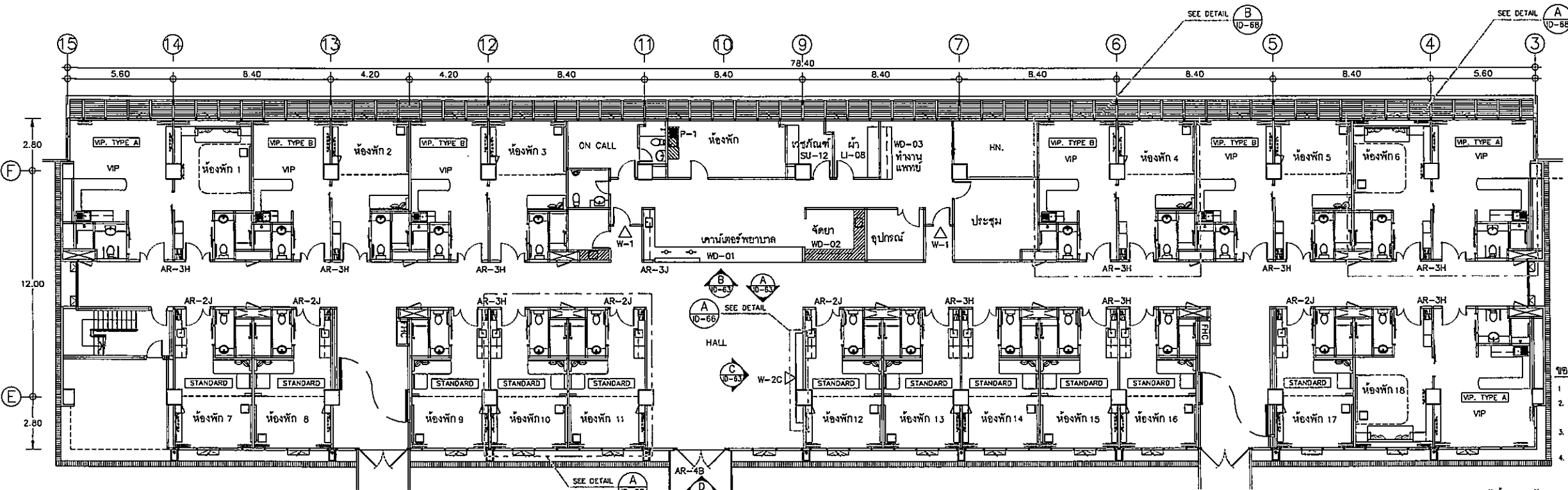

KEYPLAN 1:125
WARD ชั้น 6

OWNER

โรงพยาบาลธรรมศาสตร์เฉลิมพระเกียรติ

PROJECT TITLE

โครงการก่อสร้าง
ศูนย์การแพทย์ออร์โธปิดิกส์

โรงพยาบาลธรรมศาสตร์เฉลิมพระเกียรติ

TPFC

บริษัท ทีพีเอฟซี จำกัด
11/1 ซอยสุขุมวิท 111 แขวงคลองเตยเหนือ เขตวัฒนา กรุงเทพมหานคร 10110
โทรศัพท์ 02-262-2778 โทรสาร 02-262-2777 E-mail: tpfc@tpfc.com

บริษัท เอ็มเอสไอ จำกัด

11 ซอยสุขุมวิท 111 แขวงคลองเตยเหนือ เขตวัฒนา กรุงเทพมหานคร 10110
โทรศัพท์ 02-262-2778 โทรสาร 02-262-2777 E-mail: emsi@emsi.com

ผู้จัดทำโครงการ	ศิริพร สุขุมวิท	0914197	
สถาปนิก	สถาปนิก ราชภัฏ	0-60443	
สถาปนิก อนุบาล	0-60547		
วิศวกร ภูมิสถาปัตย์	0-602087		
วิศวกร วิศวกรรมโยธา	0-602088		
วิศวกร ควบคุม วิศวกรรมโยธา	0-604706		
วิศวกร ควบคุม วิศวกรรมโยธา	0-606725		
วิศวกร ควบคุม วิศวกรรมโยธา	0-607582		
วิศวกร ควบคุม วิศวกรรมโยธา	0-6014049		
วิศวกร ควบคุม วิศวกรรมโยธา	0-6018807		
วิศวกรควบคุม/ควบคุมงานใน	คณะวิศวกรรมศาสตร์	0-601132	
วิศวกร ควบคุมงาน	0-6087		
วิศวกร ควบคุมงาน	0-607136		
วิศวกร ควบคุมงาน/โยธา	0-60554		
วิศวกร ควบคุมงาน	0-60813		
วิศวกรควบคุมงาน	0-6087		
วิศวกร ควบคุมงาน	0-607136		
วิศวกร ควบคุมงาน	0-60800		
วิศวกร ควบคุมงาน	0-60128		

REVISIONS	No.	DATE	DESCRIPTION

TITLE

ชั้น 6 เคาน์เตอร์พยาบาล, ทางเดิน
- KEYPLAN
- ELEVATIONS

FILE NO

SCALE 1:50, 1:125

DATE ISSUED 20 พฤศจิกายน 2559

DRAWING NO. TOTAL

ID-63

ข้อควรระวัง

1. จัดทำโดยช่าง
2. จัดทำโดยช่าง, จัดทำโดยช่าง และ วิศวกรโยธา
3. จัดทำโดยช่าง (บริเวณโครงการ)
4. จัดทำโดยช่าง

หมายเหตุ : งานนี้จัดทำ และตรวจโดยช่างโยธาในชั้นของงานสถาปัตย์

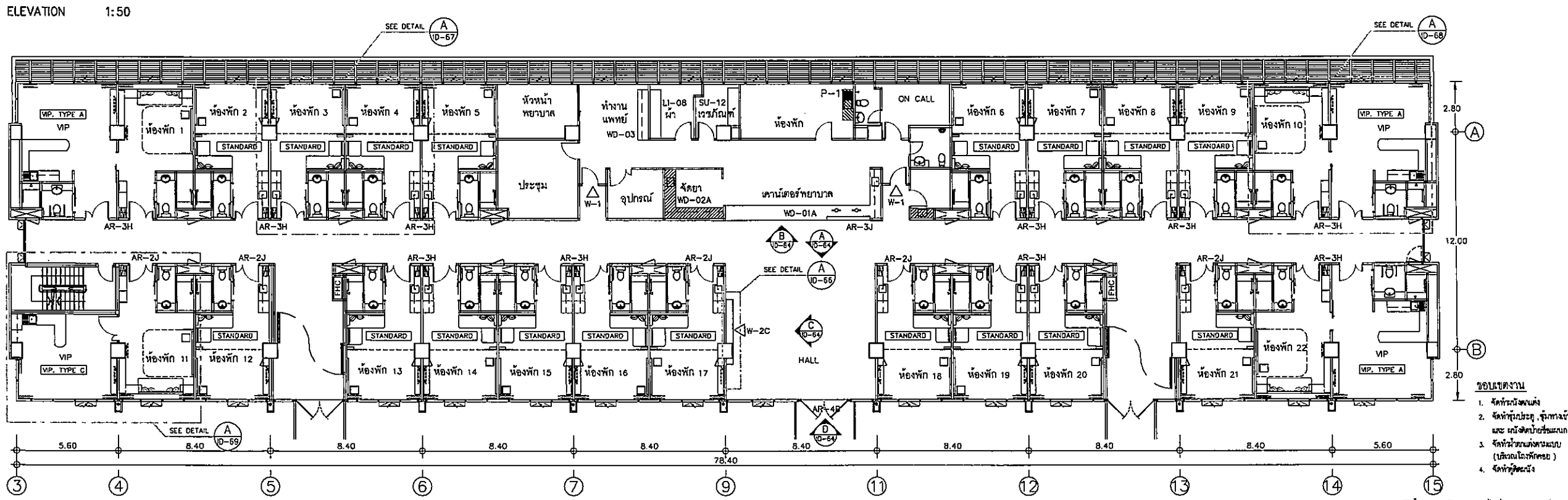
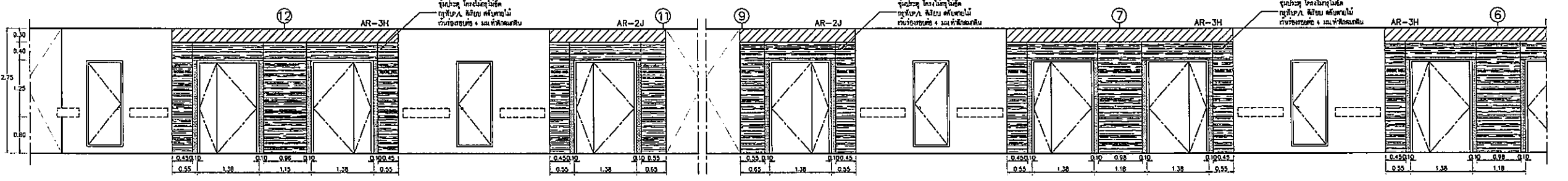
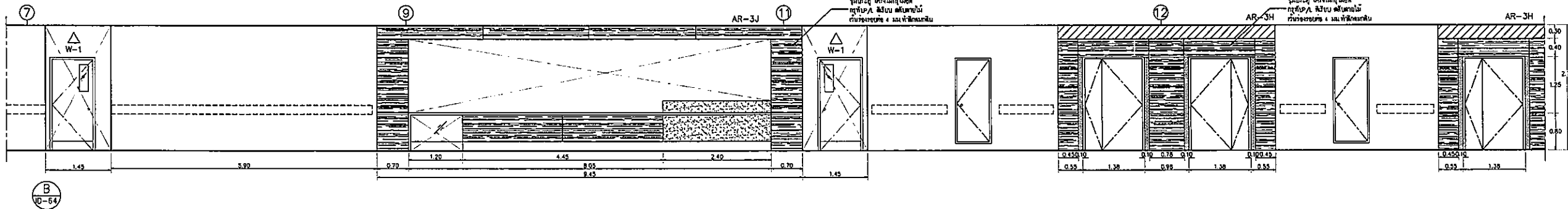
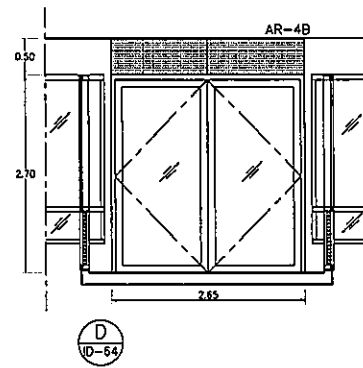
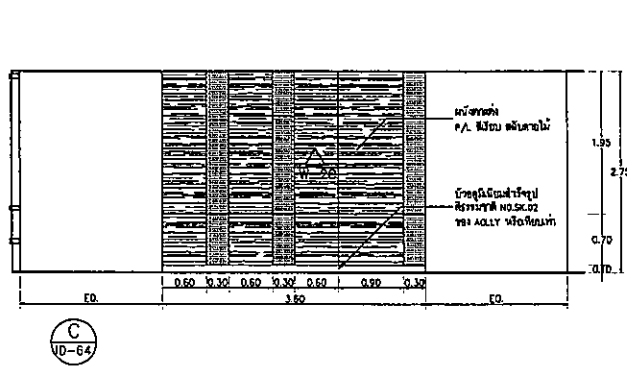











KEYPLAN 1:125
ชั้น 7, 8, 9

OWNER

 โครงการก่อสร้าง
 ศูนย์การแพทย์ธรรมศาสตร์
 โรงพยาบาลธรรมศาสตร์เฉลิมพระเกียรติ

TPFC
 บริษัท ทีพีเอฟ จำกัด
 111 ถนนพหลโยธิน แขวงสามยุค อ.คลองหลวง จ.ปทุมธานี 12110
 โทร. 0-2942-8774 โทรสาร 0-2942-8775 E-mail: tpf@tpfc.com

REI
 บริษัท เอชบี 4 จำกัด
 12 ซอยสุขุมวิท 21 แขวงคลองเตยเหนือ เขตวัฒนา กรุงเทพฯ 10110
 โทร. 0-2262-2123 โทรสาร 0-2262-2124 E-mail: reid@reid.com

EMS
 บริษัท อีเอ็มเอส เอนจิเนียริ่ง จำกัด
 47/17 ซอยพหลโยธิน หมู่ 10 แขวงสามยุค อ.คลองหลวง จ.ปทุมธานี 12110
 โทร. 0-2942-2774 โทรสาร 0-2942-2777 E-mail: ems@ems-engineering.com

ผู้จัดทำโครงการ สัญญา อนุสัญญา	รศ.4197	
สถาปนิก รองสถาปนิก รับใช้ อนุสัญญา	ร-รศ.453 ร-รศ.447 ร-รศ.2087	
ทนาย โสภณประภา อำนวยการ อำนวยการ	ร-รศ.2088 ร-รศ.4706 ร-รศ.6725	
วิศวกร อนุสัญญา วิศวกร อนุสัญญา วิศวกร อนุสัญญา	ร-รศ.14049 ร-รศ.18007 ร-รศ.18007	
วิศวกรควบคุม/ควบคุมงาน ควบคุม อนุสัญญา ผู้ควบคุม อนุสัญญา	ร-รศ.132 ร-รศ.132 ร-รศ.132	
วิศวกรโครงสร้าง/โยธา วิศวกร อนุสัญญา วิศวกร อนุสัญญา	รศ.564 รศ.10813	
วิศวกรควบคุมอาคาร วิศวกร อนุสัญญา วิศวกร อนุสัญญา	รศ.87 รศ.7136	
วิศวกรไฟฟ้า วิศวกร อนุสัญญา วิศวกร อนุสัญญา	รศ.5103 รศ.37343	
วิศวกรเครื่องกล วิศวกร อนุสัญญา	รศ.980	
ผู้ควบคุมระบบไฟฟ้า/ควบคุม วิศวกร อนุสัญญา	รศ.11269	
ผู้ควบคุม วิศวกร อนุสัญญา วิศวกร อนุสัญญา	ร-รศ.86 ร-รศ.128	

No.	DATE	DESCRIPTION

TITLE
 ชั้น 7-9 ส่วนมุม
 แผนผังอาคาร, ทางเดิน
 - KEYPLAN
 - ELEVATIONS

FILE NO SCALE 1:50, 1:125

DATE ISSUED 20 พฤศจิกายน 2559

DRAWING NO. TOTAL

ID-64

ขอบเขตงาน
 1. จัดทำผังแนบ
 2. จัดทำผังประตู, ฝ้าเพดานแนบ
 และ ผนังตัดกับแนบ
 3. จัดทำผังผนังทึบแนบ
 (บริเวณโถงลิฟต์)
 4. จัดทำคู่มือ

*หมายเหตุ : งานบันได และราวกันตกจะอยู่ในส่วนของงานสถาปัตย์

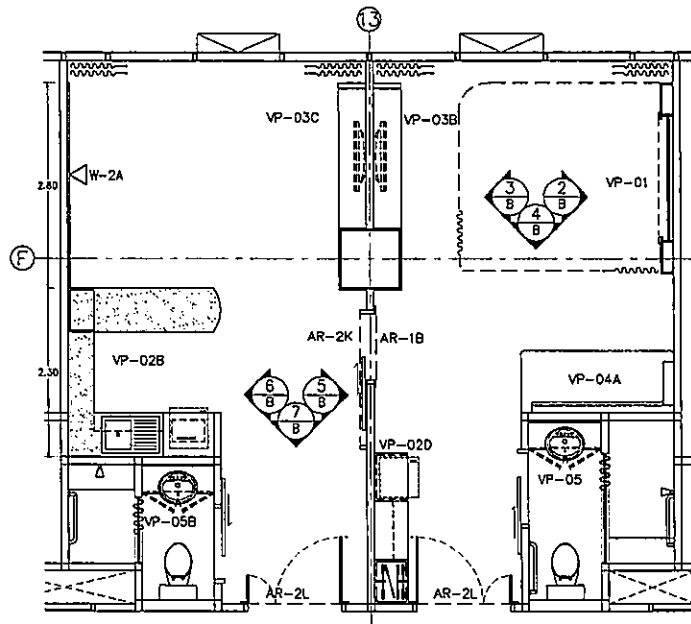

1 KEYPLAN 1:50

B VP TYPE B
ID-68 WARD ROOM

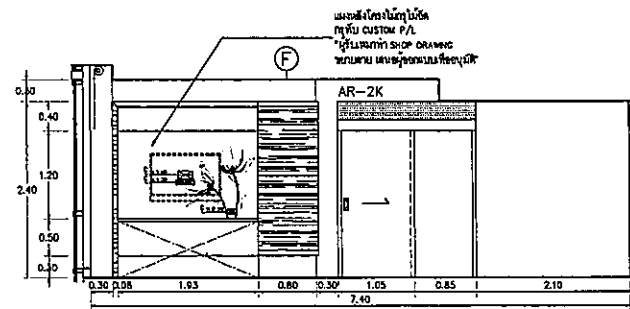

5 ELEVATION 1:50

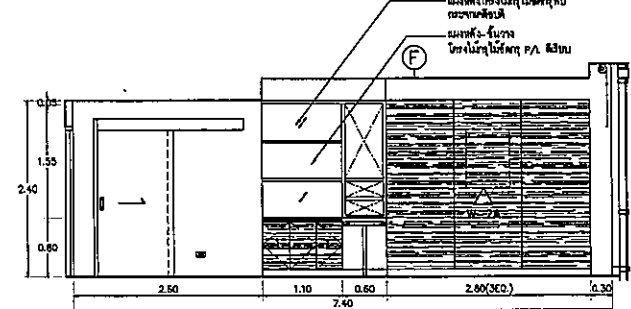

6 ELEVATION 1:50

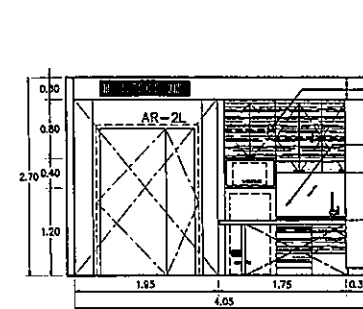

7 ELEVATION 1:50

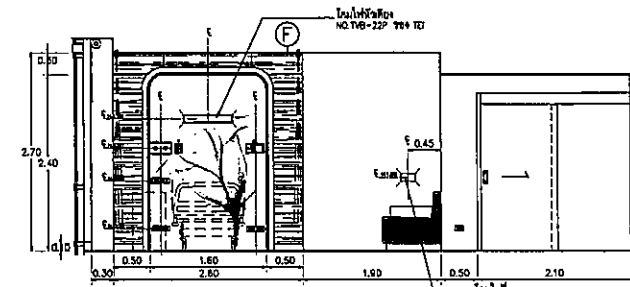

2 ELEVATION 1:50

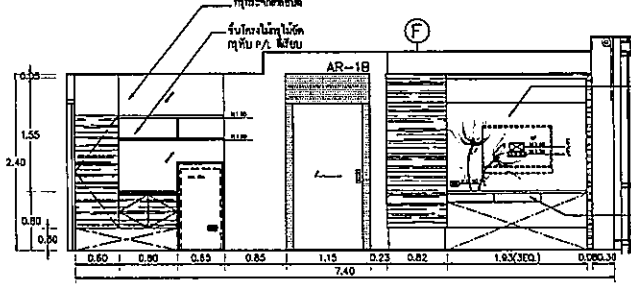

3 ELEVATION 1:50

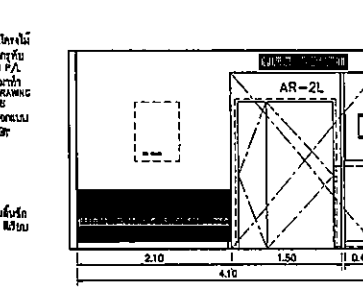

4 ELEVATION 1:50

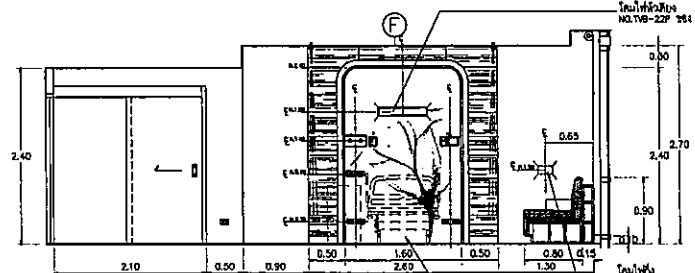

6 ELEVATION 1:50

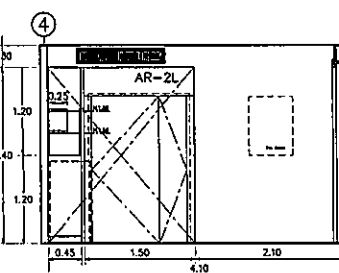

7 ELEVATION 1:50

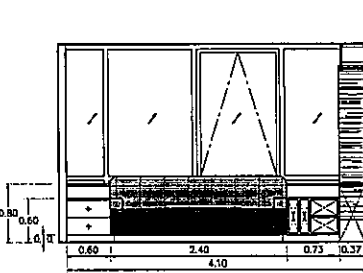

8 ELEVATION 1:50

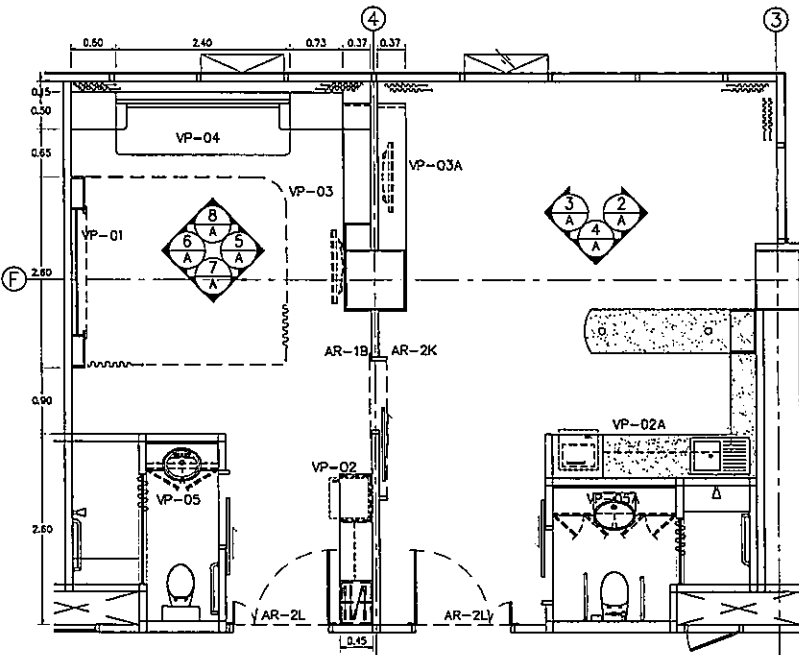

1 KEYPLAN 1:50

A VP TYPE A
ID-68 WARD ROOM



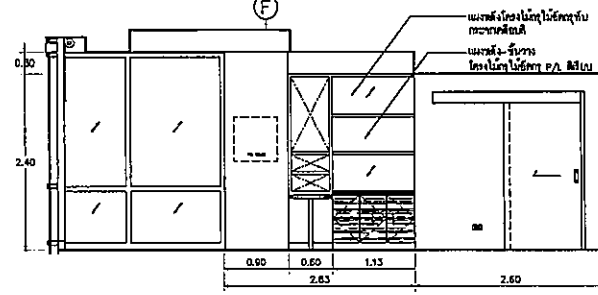

- ข้อแนะนำ
1. วัสดุพื้นปู
2. วัสดุผนัง
หมายเหตุ : งานบริเวณ
จุดนี้ดำเนินการโดยช่าง

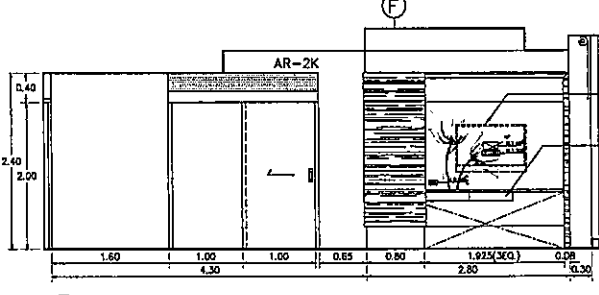

2 ELEVATION 1:50



3 ELEVATION 1:50

OWNER

 โรงพยาบาลพระมงกุฎเกล้า
 PROJECT TITLE
 โครงการก่อสร้าง
 ศูนย์การแพทย์รวมภาค
 โรงพยาบาลพระมงกุฎเกล้า

 บริษัท ทีพีเอฟ จำกัด
 111 ถนนพหลโยธิน แขวงสามยุค เขตพญาไท กรุงเทพฯ 10600
 โทร 02-252-2525 โทรสาร 02-252-2525 E-mail: info@tpfc.com

 บริษัท เอชบี จำกัด
 111 ถนนพหลโยธิน แขวงสามยุค เขตพญาไท กรุงเทพฯ 10600
 โทร 02-252-2525 โทรสาร 02-252-2525 E-mail: info@reic.com

 บริษัท เอ็มเอสไอ จำกัด
 111 ถนนพหลโยธิน แขวงสามยุค เขตพญาไท กรุงเทพฯ 10600
 โทร 02-252-2525 โทรสาร 02-252-2525 E-mail: info@emsi.com

ผู้เขียนโครงการ	ศส.4187	
สถาปนิก		
ช่างภาพ	ท.ศ.483	
ช่างเขียน	ท.ศ.547	
ช่างเขียน	ท.ศ.2087	
ช่างเขียน	ท.ศ.2088	
ช่างเขียน	ท.ศ.4706	
ช่างเขียน	ท.ศ.4706	
ช่างเขียน	ท.ศ.6725	
ช่างเขียน	ท.ศ.7592	
ช่างเขียน	ท.ศ.14049	
ช่างเขียน	ท.ศ.15807	
วิศวกร/สถาปนิก		
สถาปนิก	ท.ศ.1132	
วิศวกร	ท.ศ.10813	
วิศวกร	ท.ศ.5654	
วิศวกร	ท.ศ.10813	
วิศวกร	ท.ศ.87	
วิศวกร	ท.ศ.7136	
วิศวกร	ท.ศ.5193	
วิศวกร	ท.ศ.37343	
วิศวกร	ท.ศ.3580	
ผู้เขียนรายงาน	ท.ศ.11259	
วิศวกร	ท.ศ.886	
วิศวกร	ท.ศ.1128	

REVISIONS		
No.	DATE	DESCRIPTION

TITLE
 ชั้น 6-9 ห้องพักรักษาตัว VIP. TYPE A, B
 - KEYPLAN
 - ELEVATIONS

FILE NO SCALE
 20 พฤศจิกายน 2559 1:50

DATE ISSUED
 20 พฤศจิกายน 2559

DRAWING NO. TOTAL
 ID-68

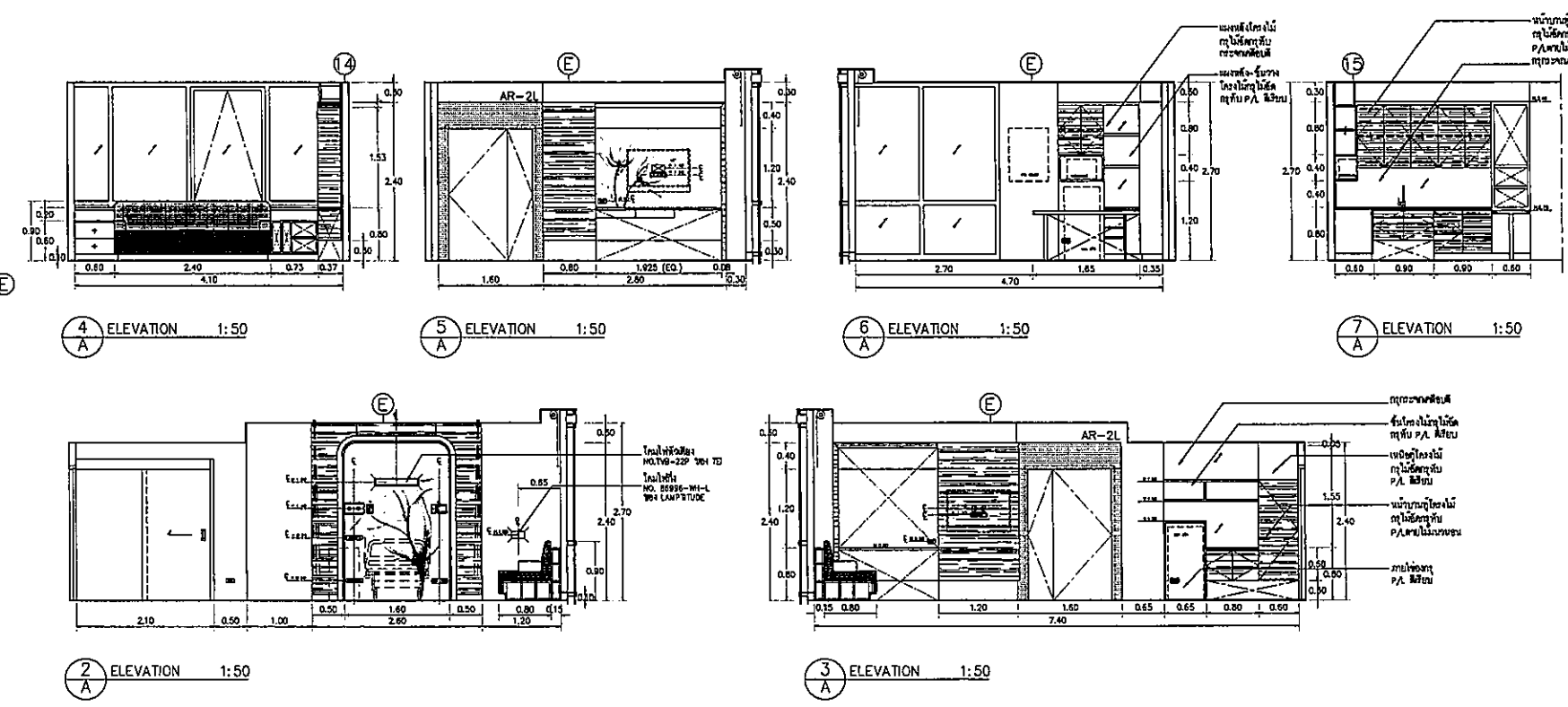
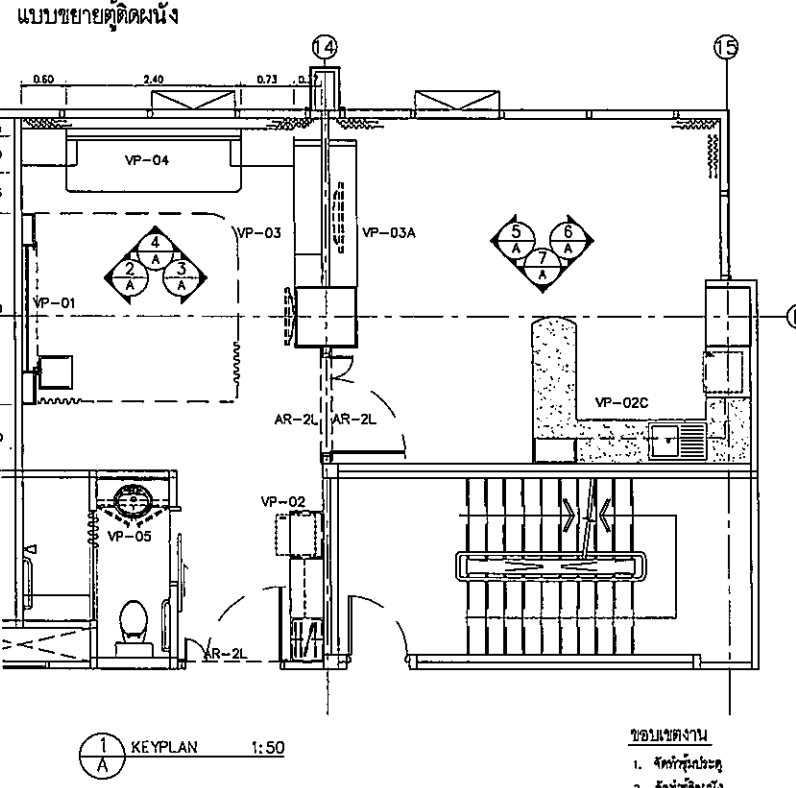
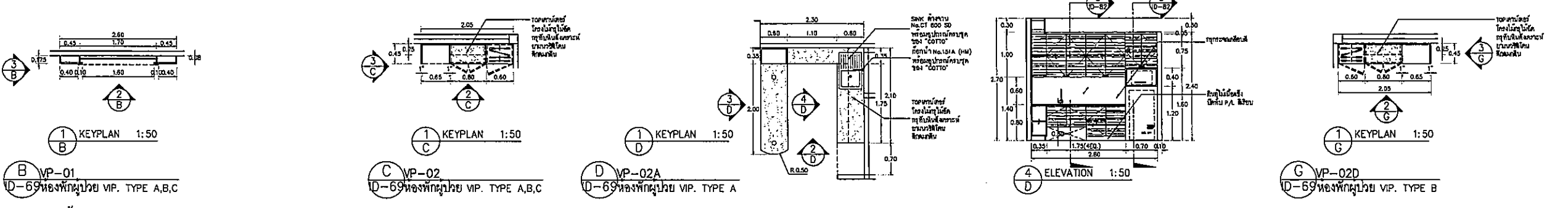
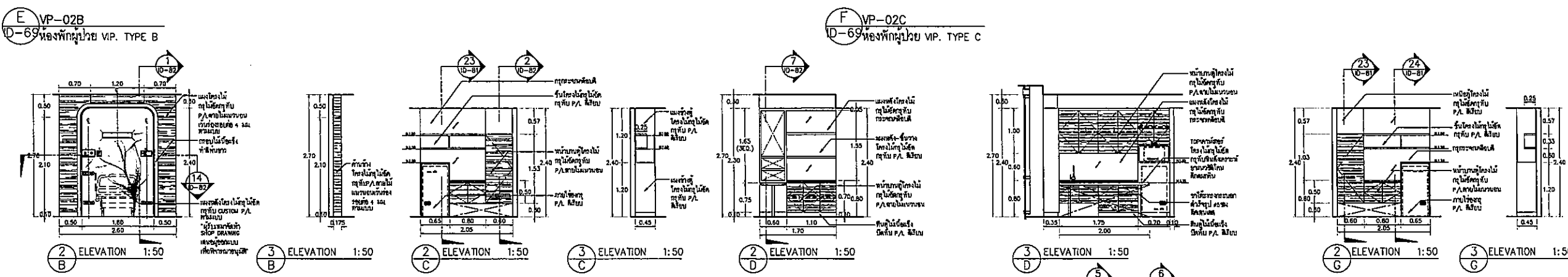
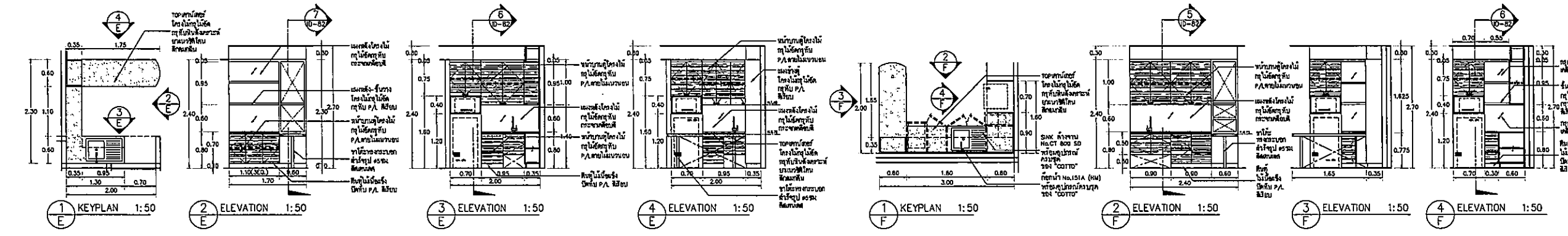

แบบขยายห้องพักรักษาผู้ป่วย

OWNER
โรงพยาบาลราชวิถี กรุงเทพมหานคร

PROJECT TITLE
โครงการก่อสร้าง
ศูนย์การแพทย์ออร์โธปิดิกส์
โรงพยาบาลราชวิถี กรุงเทพมหานคร

TPFC
บริษัท ทีพีเอฟซี จำกัด
เลขที่ 111 ถนนวิภาวดีรังสิต แขวงสามเสนใน เขตพญาไท กรุงเทพมหานคร 10660
โทรศัพท์ 02-555-4373 โทรสาร 02-555-7511 E-mail: tpfc@tpfc.com

REI
บริษัท เอชบีที จำกัด
เลขที่ 21 ถนนวิภาวดีรังสิต แขวงสามเสนใน เขตพญาไท กรุงเทพมหานคร 10660
โทรศัพท์ 02-555-4373 โทรสาร 02-555-7511 E-mail: reihb@reihb.com

EMSI
บริษัท อีเอ็มซี จำกัด
เลขที่ 111 ถนนวิภาวดีรังสิต แขวงสามเสนใน เขตพญาไท กรุงเทพมหานคร 10660
โทรศัพท์ 02-555-4373 โทรสาร 02-555-7511 E-mail: emsi@emsi.com

ชื่อ/ตำแหน่ง	เลขที่	ลายเซ็น
ผู้รับใช้โครงการ / วิศวกร	04197	[Signature]
สถาปนิก		
สถาปนิก ตรี	2-03483	[Signature]
สถาปนิก ตรี	2-03487	[Signature]
วิศวกร ตรี	0-012087	[Signature]
วิศวกร ตรี	0-012088	[Signature]
วิศวกร ตรี	0-014706	[Signature]
วิศวกร ตรี	0-016725	[Signature]
วิศวกร ตรี	0-017592	[Signature]
วิศวกร ตรี	0-0114049	[Signature]
วิศวกร ตรี	0-0118807	[Signature]
วิศวกร/ช่างเทคนิค		
ช่างเทคนิค	0-01132	[Signature]
ช่างเทคนิค		[Signature]
ช่างเทคนิค		[Signature]
วิศวกรโครงการ/โยธา		
วิศวกรโยธา	05564	[Signature]
วิศวกรโยธา	0510813	[Signature]
วิศวกรโยธา		[Signature]
วิศวกรโยธา	057	[Signature]
วิศวกรโยธา	057136	[Signature]
วิศวกรโยธา		[Signature]
วิศวกรโยธา	055193	[Signature]
วิศวกรโยธา	0537343	[Signature]
วิศวกรโยธา		[Signature]
วิศวกรโยธา	053980	[Signature]
ผู้ช่วยวิศวกรโยธา/ช่างเทคนิค		
ช่างเทคนิค	0511229	[Signature]
ช่างเทคนิค		[Signature]
ช่างเทคนิค	0-01885	[Signature]
ช่างเทคนิค	0-01128	[Signature]

REVISIONS		
No.	DATE	DESCRIPTION

TITLE
ชั้น 6-9 ห้องพักรักษาผู้ป่วย VIP. TYPE C
- KEYPLAN
- ELEVATIONS
- ชุดพิมพ์: VP-01, VP-02, VP-02A, VP-02B, VP-02C & VP-02D

FILE NO. SCALE 1:50

DATE ISSUED 20 พฤษภาคม 2559

DRAWING NO. TOTAL

ID-69

OWNER



โครงการก่อสร้าง
ศูนย์การแพทย์ธรรมศาสตร์
โรงพยาบาลธรรมศาสตร์เฉลิมพระเกียรติ

TPFC

บริษัท ทีพีเอฟซี จำกัด (มหาชน)
111 ถนนพหลโยธิน แขวงสามยุค เขตพญาไท กรุงเทพฯ 10600
โทรศัพท์ 02-2622-2222 โทรสาร 02-2622-2222 E-mail: tpfc@tpfc.com

บริษัท เอ็มซี อีซี จำกัด
111 ถนนพหลโยธิน แขวงสามยุค เขตพญาไท กรุงเทพฯ 10600
โทรศัพท์ 02-2622-2222 โทรสาร 02-2622-2222 E-mail: emcsi@emcsi.com

ผู้เขียนโครงการ	คุณสุวิมลคุณทรัพย์	02-4197	
สถาปนิก	คุณกรรณ ธรรมสาร	0-02-483	
	คุณสิริยา ธรรมสาร	0-02-547	
	คุณวิมล คุณทรัพย์	0-02-2087	
	คุณวิมล ธรรมสาร	0-02-2086	
	คุณวิมล ธรรมสาร	0-02-4706	
	คุณวิมล ธรรมสาร	0-02-6725	
	คุณวิมล ธรรมสาร	0-02-7592	
	คุณวิมล ธรรมสาร	0-02-14049	
	คุณวิมล ธรรมสาร	0-02-18807	

วิศวกรโยธา/ควบคุมงาน	คุณปวีณา ธรรมสาร	0-02-132	
วิศวกรโยธา	คุณวิมล ธรรมสาร		
วิศวกรโยธา	คุณวิมล ธรรมสาร		
วิศวกรโยธา	คุณวิมล ธรรมสาร		
วิศวกรโยธา	คุณวิมล ธรรมสาร		
วิศวกรโยธา	คุณวิมล ธรรมสาร		
วิศวกรโยธา	คุณวิมล ธรรมสาร		
วิศวกรโยธา	คุณวิมล ธรรมสาร		
วิศวกรโยธา	คุณวิมล ธรรมสาร		
วิศวกรโยธา	คุณวิมล ธรรมสาร		

REVISIONS

No.	DATE	DESCRIPTION

TITLE

ชั้น 6-9 ห้องพักผู้ป่วย VIP.
- ชุดพิมพ์ : VP-03, VP-03A, VP-03B, VP-03C, VP-04, VP-04A, VP-05, VP-05A, VP-05B - SECTIONS & DETAILS

FILE NO. SCALE 1:2, 1:10, 1:25, 1:50

DATE ISSUED 20 พฤศจิกายน 2559

DRAWING NO. TOTAL

ID-70

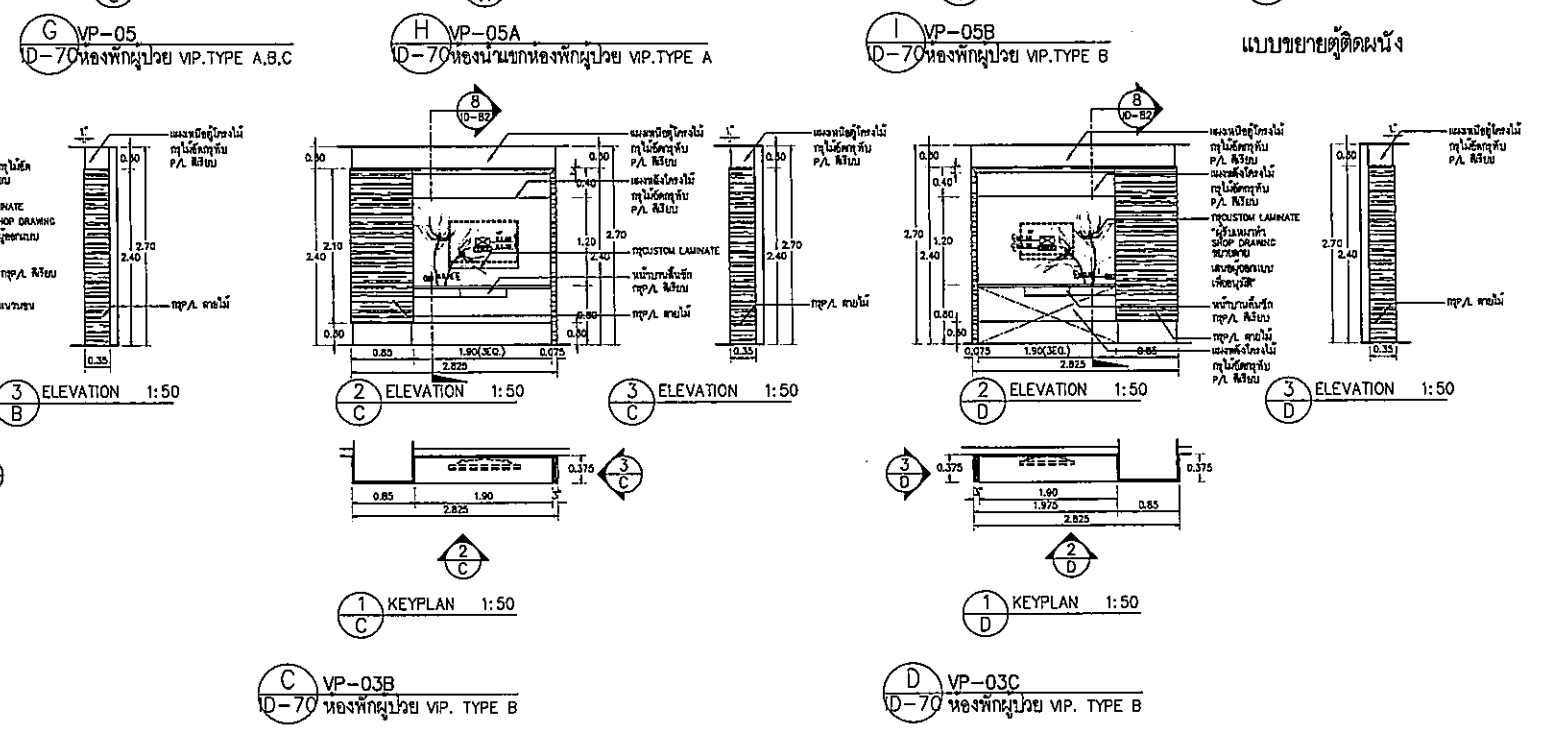
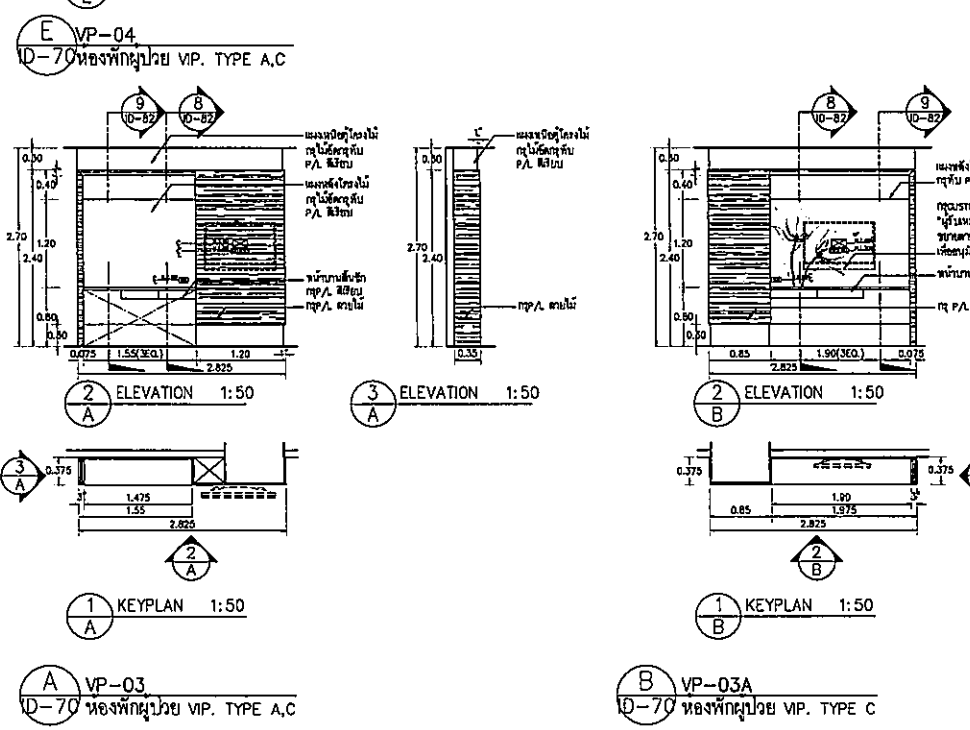
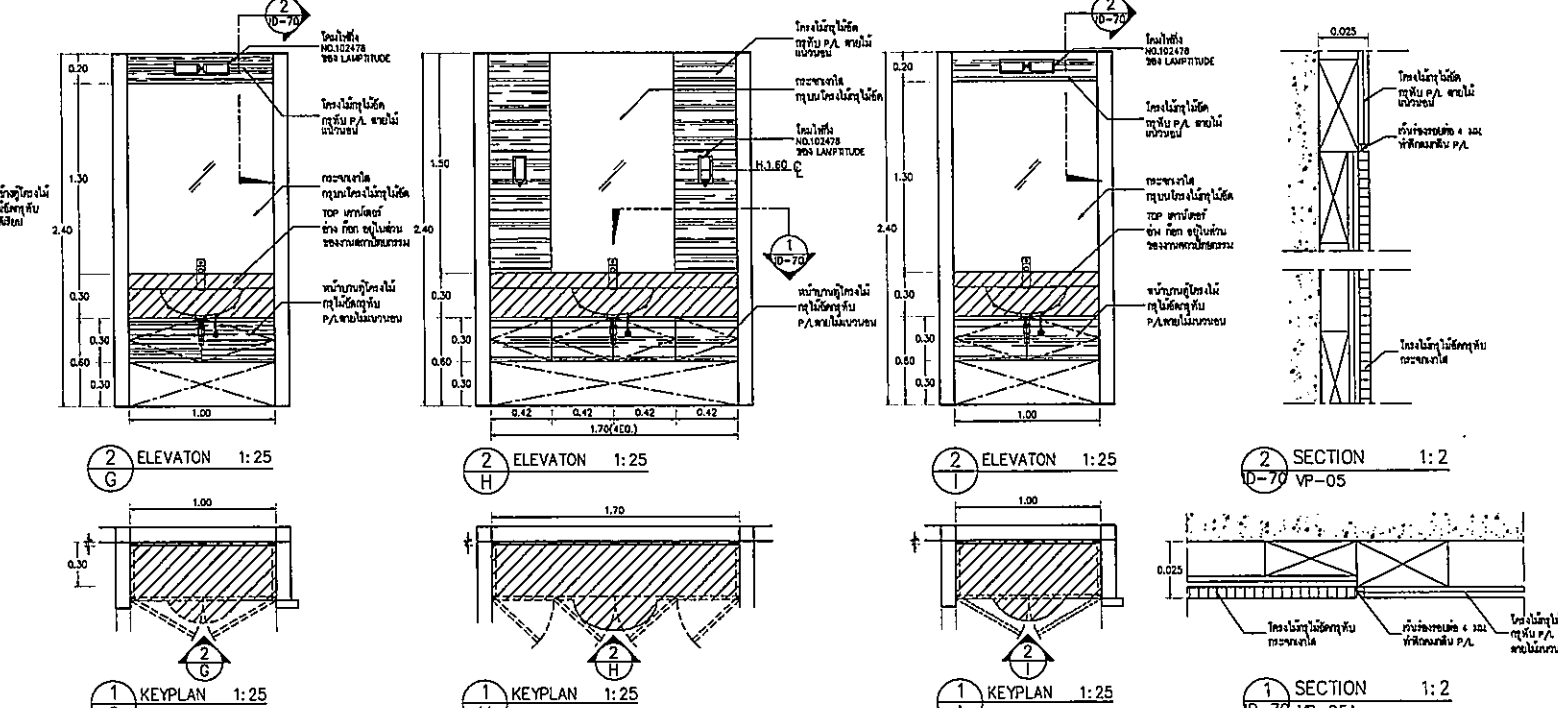
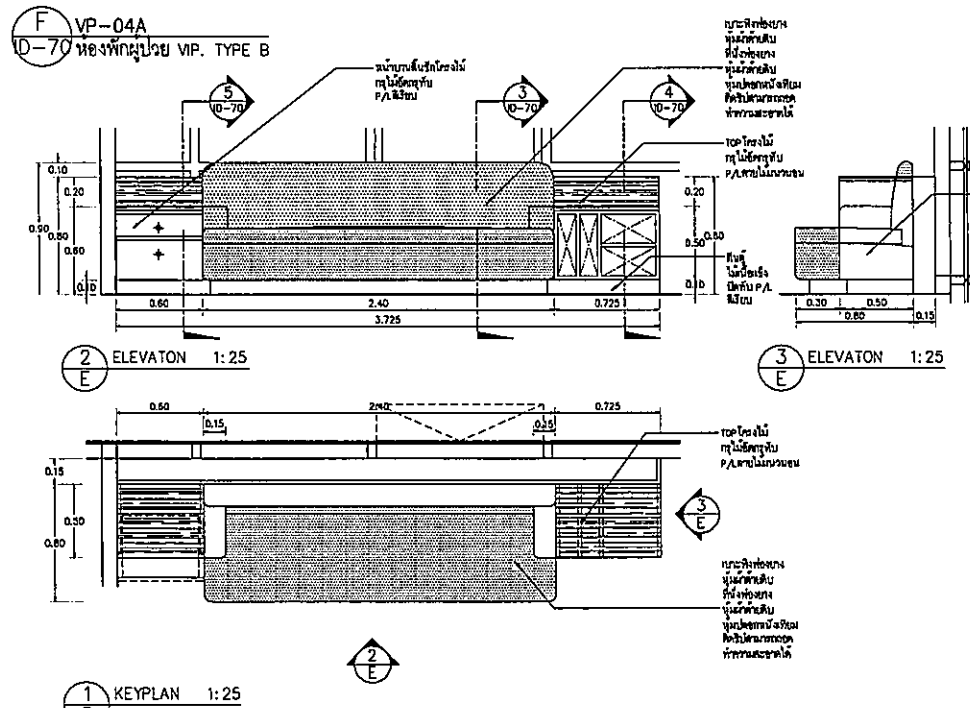
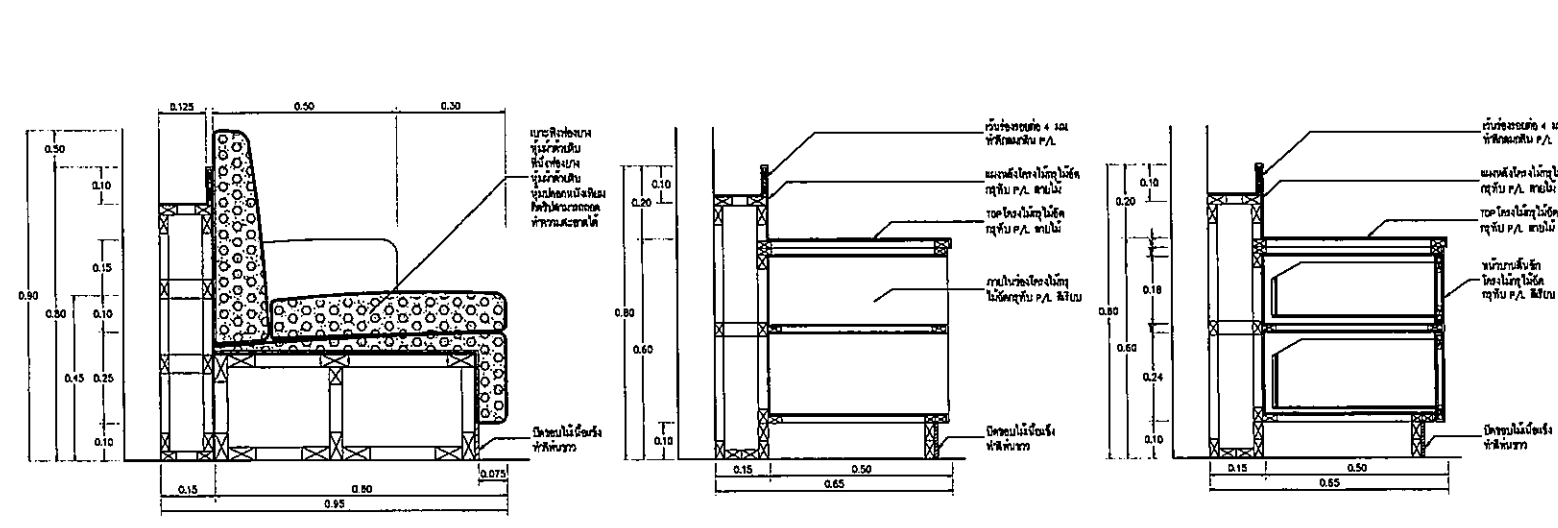
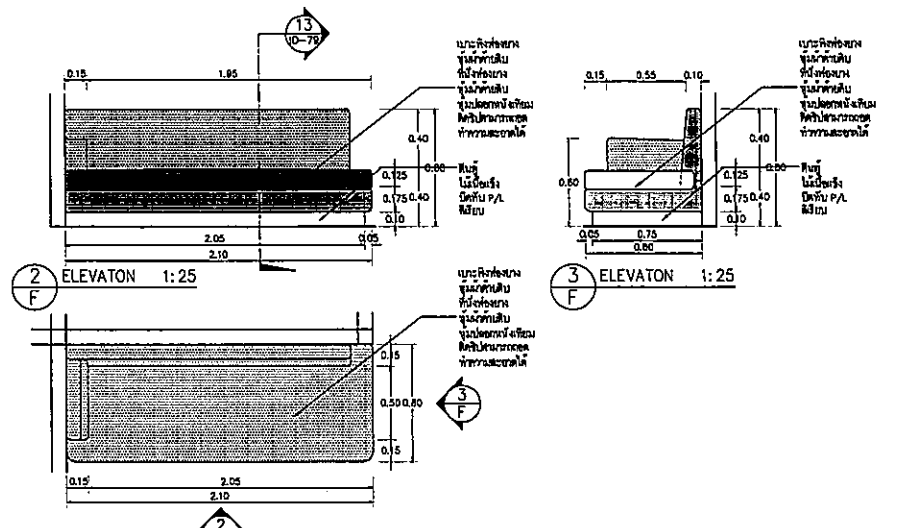

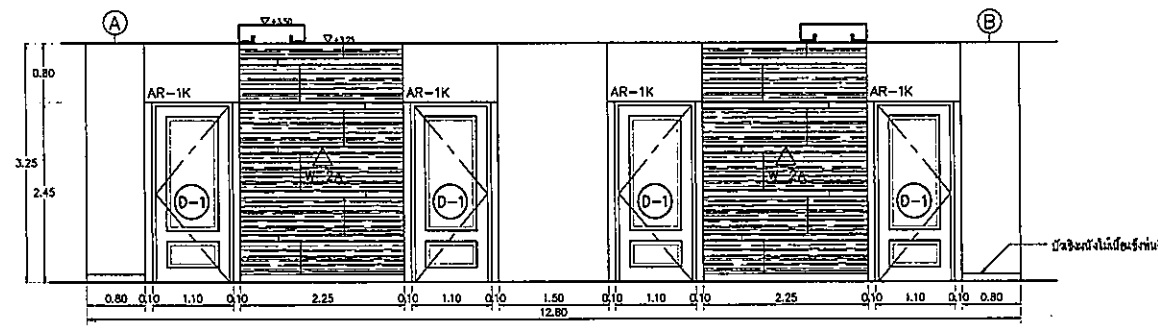
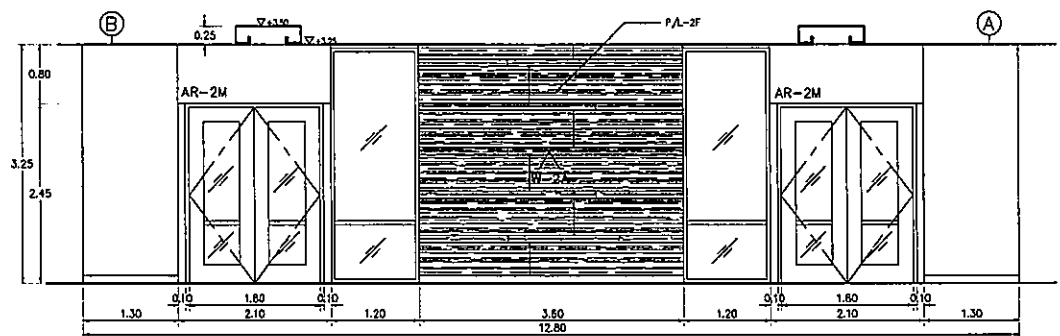
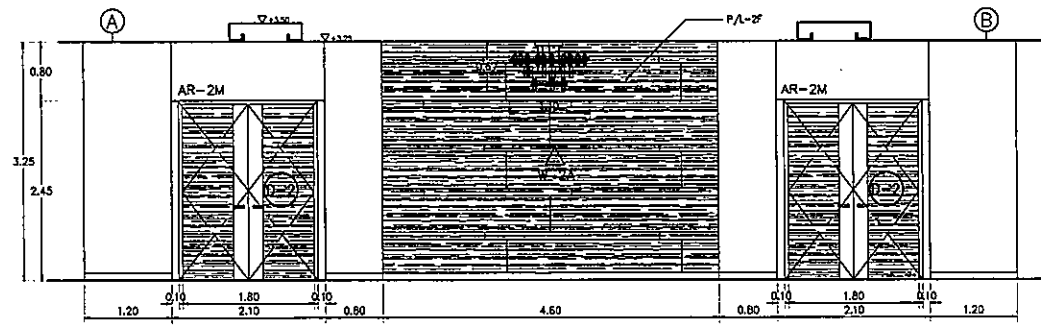
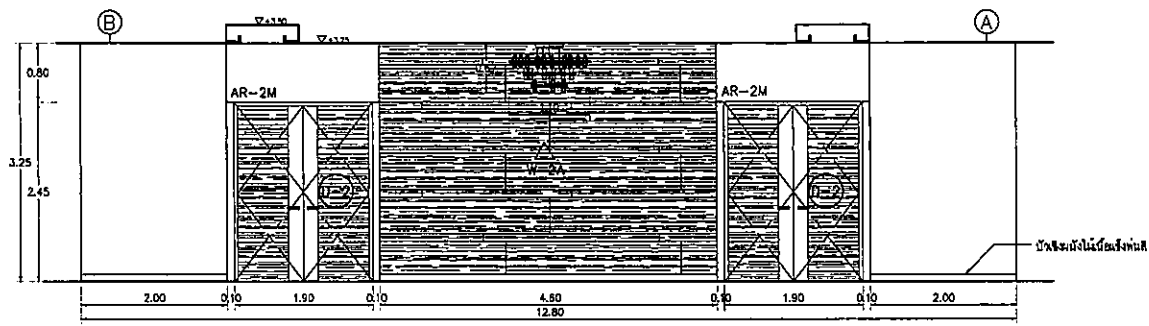

- ขอบเขตงาน ศูนย์ประชุม
1. จัดทำผัง และผนังอาคาร
 2. จัดทำประตู
 3. จัดทำหน้าต่าง

ELEVATIONS 1:50

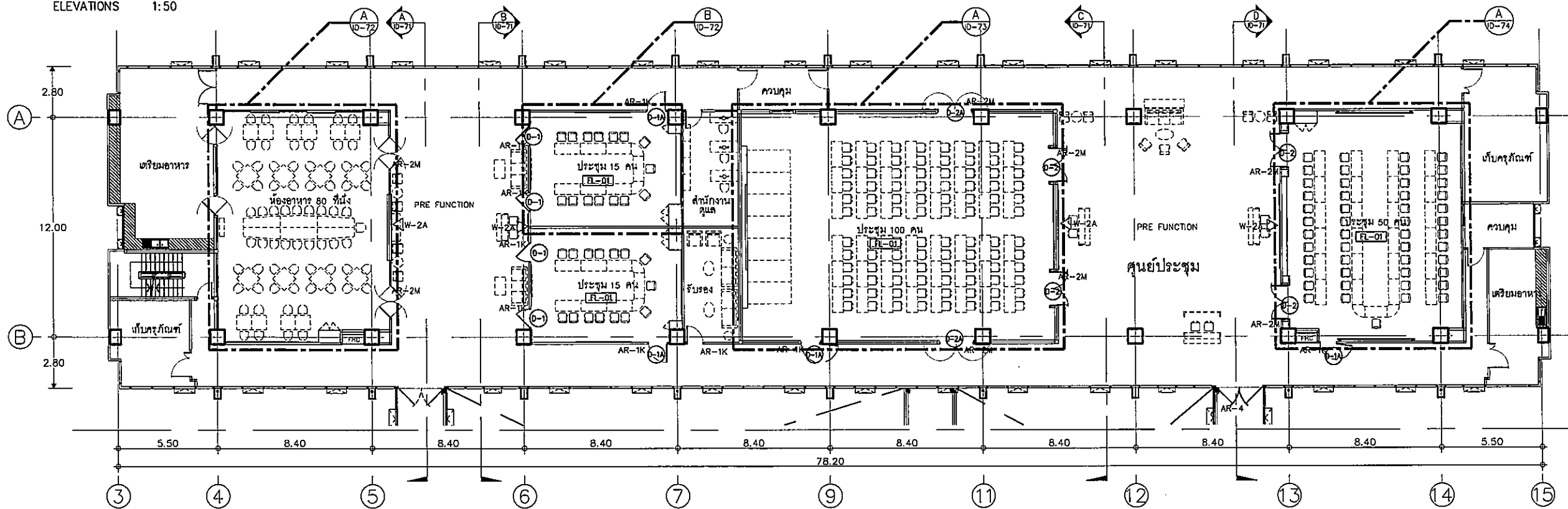

KEYPLAN 1:125
ศูนย์ประชุมชั้น 10

OWNER



โครงการก่อสร้าง
ศูนย์การประชุมอรรถศาสตร์
โรงพยาบาลอรรถศาสตร์เฉลิมพระเกียรติ

TPFC
บริษัท ทีพีเอฟซี จำกัด
11/1 หมู่บ้าน 22 ซอย 22 แขวงคลองจั่น เขตจตุจักร กรุงเทพฯ 10000
โทร. 0-2251-2323 โทรสาร 0-2251-2328 E-mail : tpfcc@tpfcc.com

EMSI
บริษัท เอ็มเอสไอ จำกัด
11/1 หมู่บ้าน 22 ซอย 22 แขวงคลองจั่น เขตจตุจักร กรุงเทพฯ 10000
โทร. 0-2251-2323 โทรสาร 0-2251-2328 E-mail : emsi@emsi.com

ผู้เขียนโครงการ อัครวิทย์ อัครวิทย์	02-0197	
สถาปนิก อัครวิทย์ อัครวิทย์	0-02-63	
วิศวกร อัครวิทย์ อัครวิทย์	0-02-547	
ช่างเขียน อัครวิทย์ อัครวิทย์	0-02-2087	
ช่างเทคนิค อัครวิทย์ อัครวิทย์	0-02-2088	
ช่างเทคนิค อัครวิทย์ อัครวิทย์	0-02-4706	
ช่างเทคนิค อัครวิทย์ อัครวิทย์	0-02-6725	
ช่างเทคนิค อัครวิทย์ อัครวิทย์	0-02-7592	
ช่างเทคนิค อัครวิทย์ อัครวิทย์	0-02-14049	
ช่างเทคนิค อัครวิทย์ อัครวิทย์	0-02-18807	
วิศวกร อัครวิทย์ อัครวิทย์	0-02-132	
วิศวกร อัครวิทย์ อัครวิทย์	02-5654	
วิศวกร อัครวิทย์ อัครวิทย์	02-10813	
วิศวกร อัครวิทย์ อัครวิทย์	02-87	
วิศวกร อัครวิทย์ อัครวิทย์	02-7136	
วิศวกร อัครวิทย์ อัครวิทย์	02-5933	
วิศวกร อัครวิทย์ อัครวิทย์	02-37343	
วิศวกร อัครวิทย์ อัครวิทย์	02-3880	
วิศวกร อัครวิทย์ อัครวิทย์	02-11269	
วิศวกร อัครวิทย์ อัครวิทย์	0-02-86	
วิศวกร อัครวิทย์ อัครวิทย์	0-02-128	

REVISIONS		
No.	DATE	DESCRIPTION

TITLE
ชั้น 10 ศูนย์ประชุม
- KEY PLAN
- ELEVATIONS

FILE NO	SCALE
	1:50 , 1:125

DATE ISSUED	
	20 พฤศจิกายน 2559

DRAWING NO.	TOTAL
ID-71	

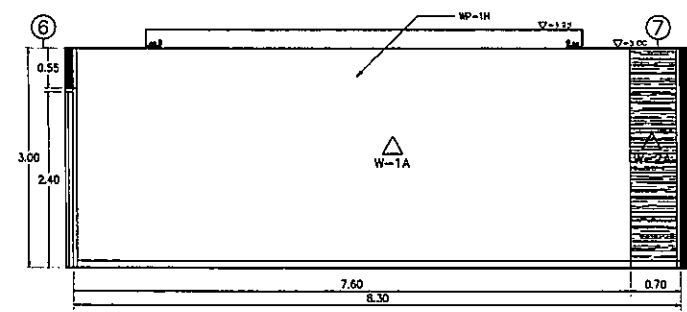

3 ELEVATION 1:50

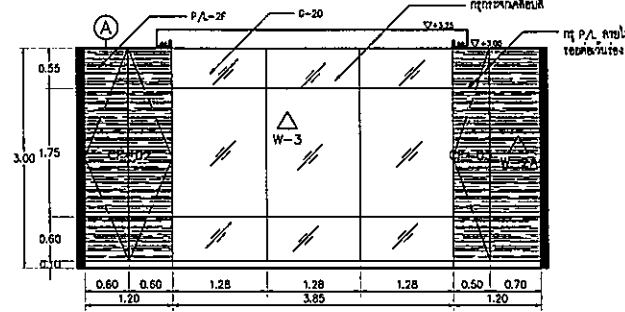

4 ELEVATION 1:50

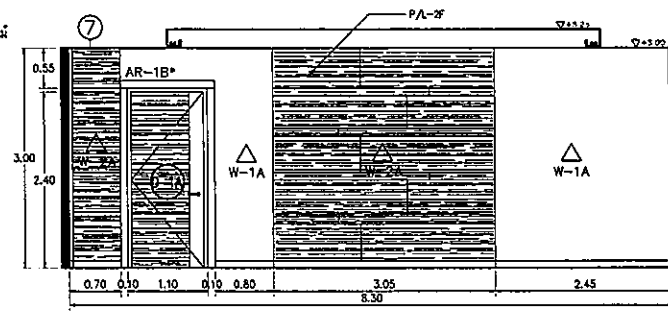

5 ELEVATION 1:50

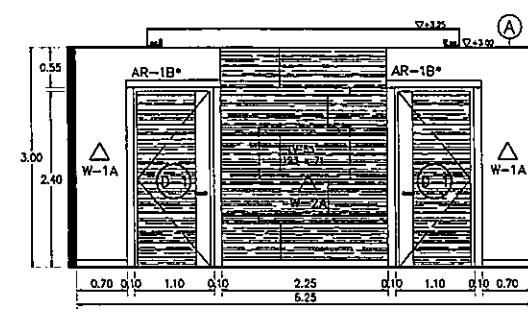

6 ELEVATION 1:50

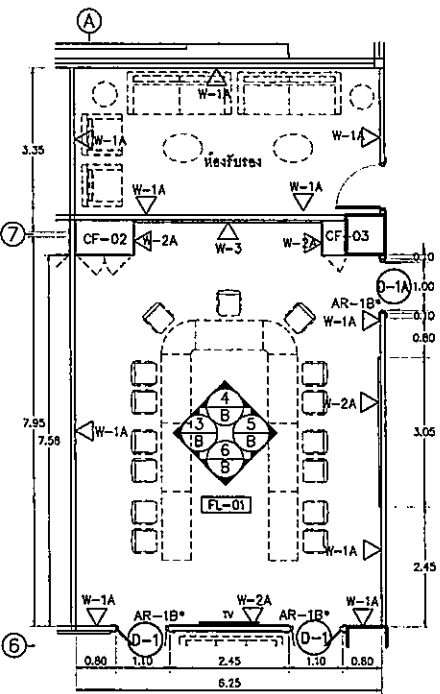

1 KEYPLAN 1:75

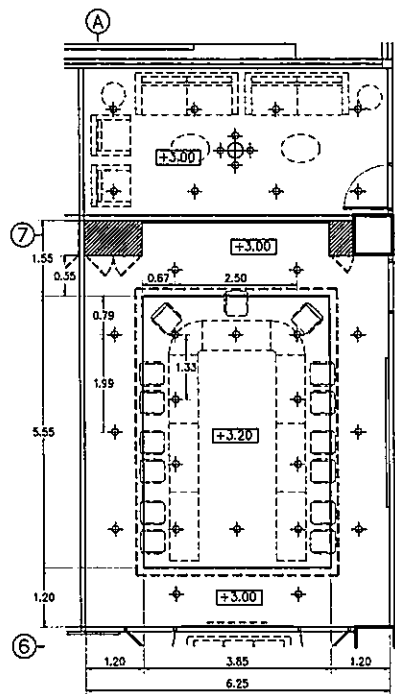

2 REFLECTED CEILING PLAN 1:75

ขอบเขตงาน ห้องประชุม

1. จัดทำวงกบและงานผนัง
2. จัดทำฝ้าเพดาน
3. จัดทำตู้เก็บของ
4. จัดทำชุดโต๊ะเก้าอี้

ขอบเขตงาน ห้องอาหาร

1. จัดทำวงกบและงานผนัง
2. จัดทำตู้เก็บของ
3. จัดทำชุดโต๊ะเก้าอี้

B แบบขยายห้องประชุม 15 คน D-72 ศูนย์ประชุมชั้น 10

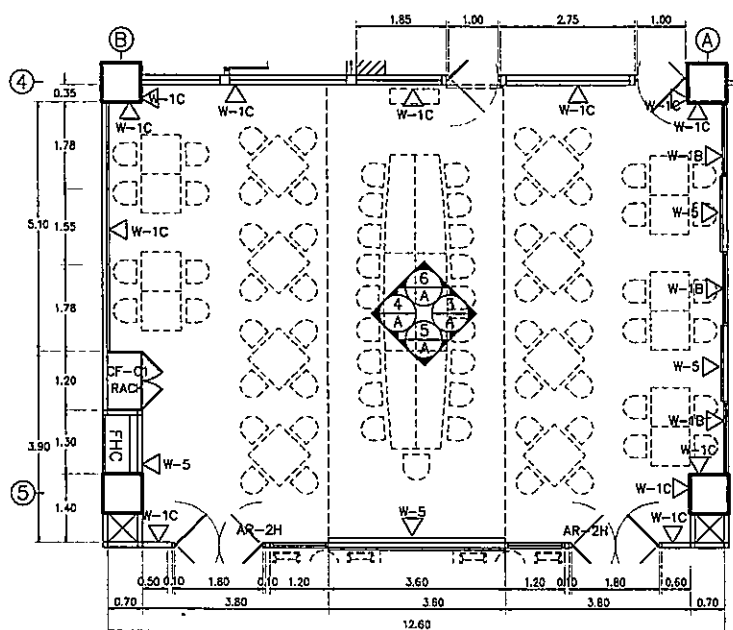

1 KEYPLAN 1:75

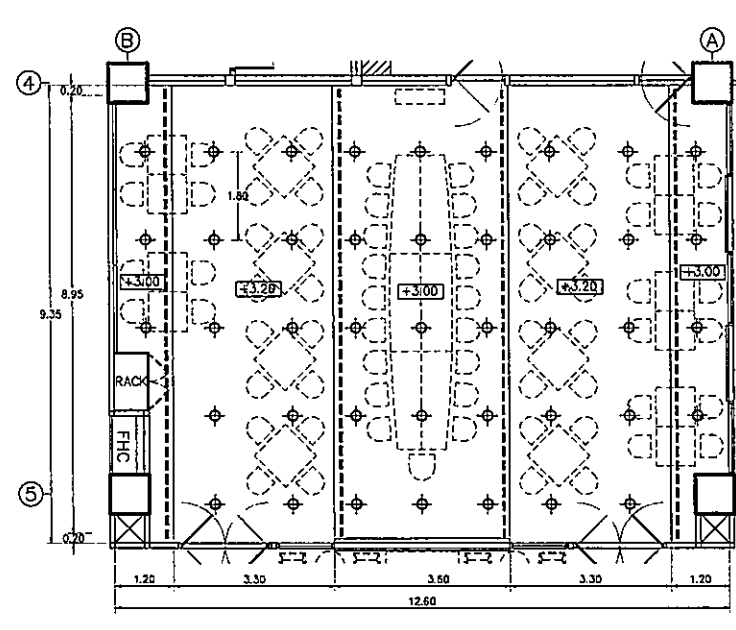

2 REFLECTED CEILING PLAN 1:75

A แบบขยายห้องอาหาร 80 ที่นั่ง D-72 ศูนย์ประชุมชั้น 10

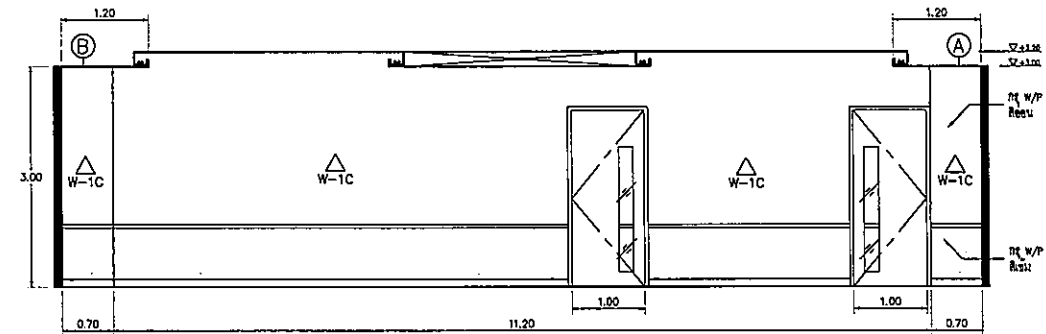

6 ELEVATION 1:50

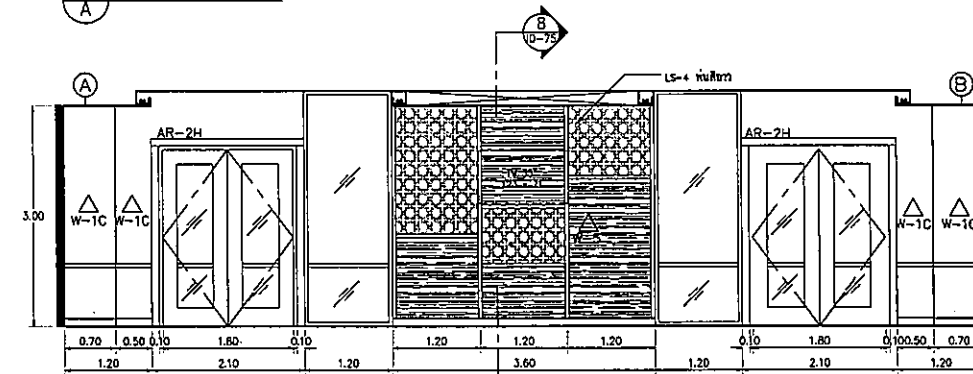

5 ELEVATION 1:50

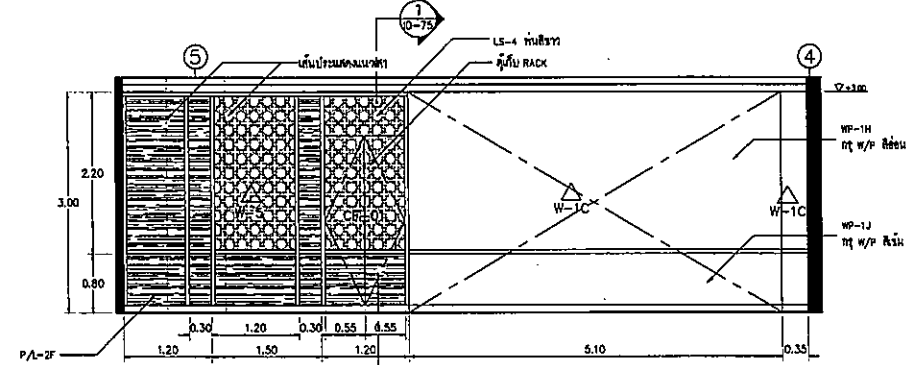

4 ELEVATION 1:50

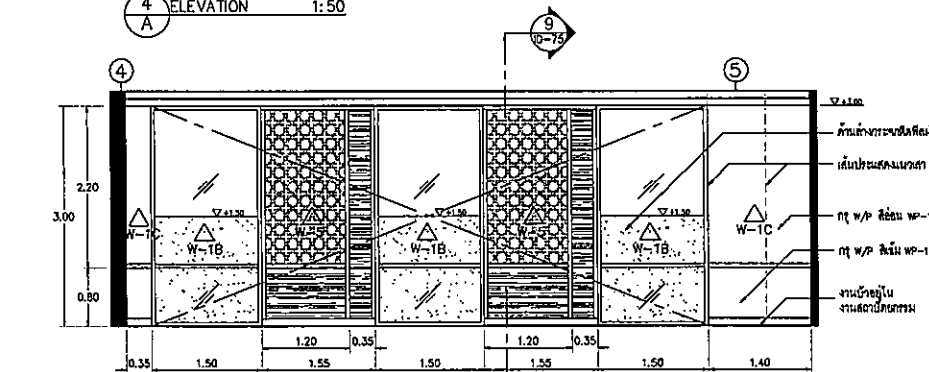

3 ELEVATION 1:50

OWNER
 โครงการก่อสร้าง ศูนย์การประชุมอรรถศาสตร์
 โรงพยาบาลอรรถศาสตร์เฉลิมพระเกียรติ

TPFC
 บริษัท ทีพีเอฟซี อีแอนด์บีซีเอ็ม จำกัด
 11/1 ซอยสุขุมวิท 23 แขวงคลองเตยเหนือ เขตวัฒนา กรุงเทพฯ 10110
 โทร 02-255-8223-4 โทรสาร 02-255-8223 E-mail : tpfc@tpfc.com

บริษัท ออลซีเอ็ม จำกัด
 11 ซอยสุขุมวิท 23 แขวงคลองเตยเหนือ เขตวัฒนา กรุงเทพฯ 10110
 โทร 02-255-8223-4 โทรสาร 02-255-8223 E-mail : ocm@oem.com

EMSI
 บริษัท เอ็มเอสไอ คอนสตรัคชั่น จำกัด
 11/1 ซอยสุขุมวิท 23 แขวงคลองเตยเหนือ เขตวัฒนา กรุงเทพฯ 10110
 โทร 02-255-8223-4 โทรสาร 02-255-8223 E-mail : emsi@emsi.com

ผู้บริหารโครงการ	ศ.ดร.สุวิทย์	ศ.ดร.สุวิทย์
สถาปนิก	ร.ร.ดร.ดร.ดร.	ร.ร.ดร.ดร.ดร.
วิศวกร	ร.ร.ดร.ดร.ดร.	ร.ร.ดร.ดร.ดร.
ช่างเทคนิค	ร.ร.ดร.ดร.ดร.	ร.ร.ดร.ดร.ดร.
ช่างเขียน	ร.ร.ดร.ดร.ดร.	ร.ร.ดร.ดร.ดร.
ช่างสำรวจ	ร.ร.ดร.ดร.ดร.	ร.ร.ดร.ดร.ดร.
ช่างควบคุม	ร.ร.ดร.ดร.ดร.	ร.ร.ดร.ดร.ดร.
ช่างติดตั้ง	ร.ร.ดร.ดร.ดร.	ร.ร.ดร.ดร.ดร.
ช่างเชื่อม	ร.ร.ดร.ดร.ดร.	ร.ร.ดร.ดร.ดร.
ช่างสี	ร.ร.ดร.ดร.ดร.	ร.ร.ดร.ดร.ดร.
ช่างทาสี	ร.ร.ดร.ดร.ดร.	ร.ร.ดร.ดร.ดร.
ช่างประปา	ร.ร.ดร.ดร.ดร.	ร.ร.ดร.ดร.ดร.
ช่างไฟฟ้า	ร.ร.ดร.ดร.ดร.	ร.ร.ดร.ดร.ดร.
ช่างสุขาภิบาล	ร.ร.ดร.ดร.ดร.	ร.ร.ดร.ดร.ดร.
ช่างควบคุม	ร.ร.ดร.ดร.ดร.	ร.ร.ดร.ดร.ดร.
ช่างเขียน	ร.ร.ดร.ดร.ดร.	ร.ร.ดร.ดร.ดร.
ช่างสำรวจ	ร.ร.ดร.ดร.ดร.	ร.ร.ดร.ดร.ดร.
ช่างควบคุม	ร.ร.ดร.ดร.ดร.	ร.ร.ดร.ดร.ดร.
ช่างติดตั้ง	ร.ร.ดร.ดร.ดร.	ร.ร.ดร.ดร.ดร.
ช่างเชื่อม	ร.ร.ดร.ดร.ดร.	ร.ร.ดร.ดร.ดร.
ช่างสี	ร.ร.ดร.ดร.ดร.	ร.ร.ดร.ดร.ดร.
ช่างทาสี	ร.ร.ดร.ดร.ดร.	ร.ร.ดร.ดร.ดร.
ช่างประปา	ร.ร.ดร.ดร.ดร.	ร.ร.ดร.ดร.ดร.
ช่างไฟฟ้า	ร.ร.ดร.ดร.ดร.	ร.ร.ดร.ดร.ดร.
ช่างสุขาภิบาล	ร.ร.ดร.ดร.ดร.	ร.ร.ดร.ดร.ดร.

REVISIONS

No.	DATE	DESCRIPTION

TITLE
 ชั้น 10 ห้องอาหาร 80 ที่นั่ง
 ห้องประชุม 15 คน
 - KEYPLAN
 - REFLECTED CEILING PLAN
 - ELEVATIONS

FILE NO SCALE
 1:50, 1:75

DATE ISSUED
 20 พฤศจิกายน 2559

DRAWING NO. TOTAL
 ID-72

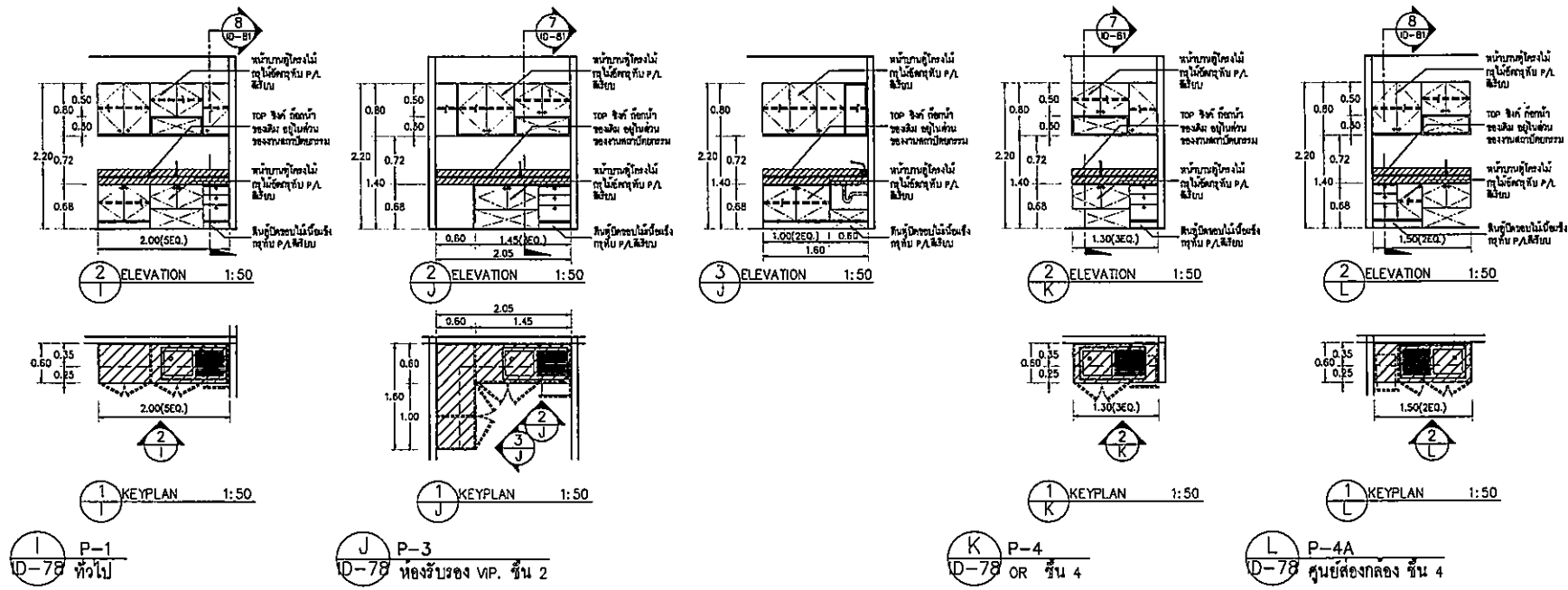

คานาเดอริเตรียมอาหาร

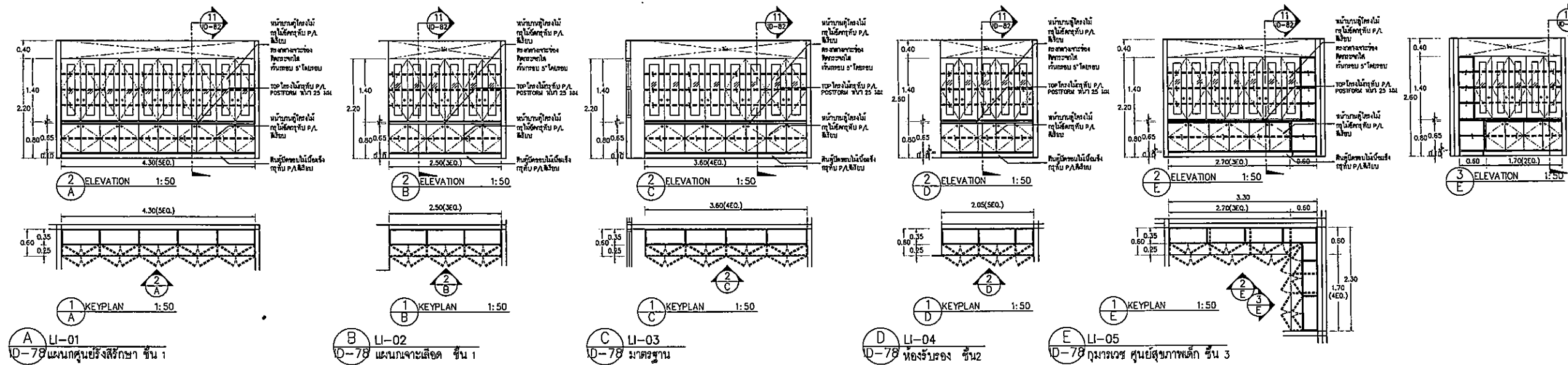
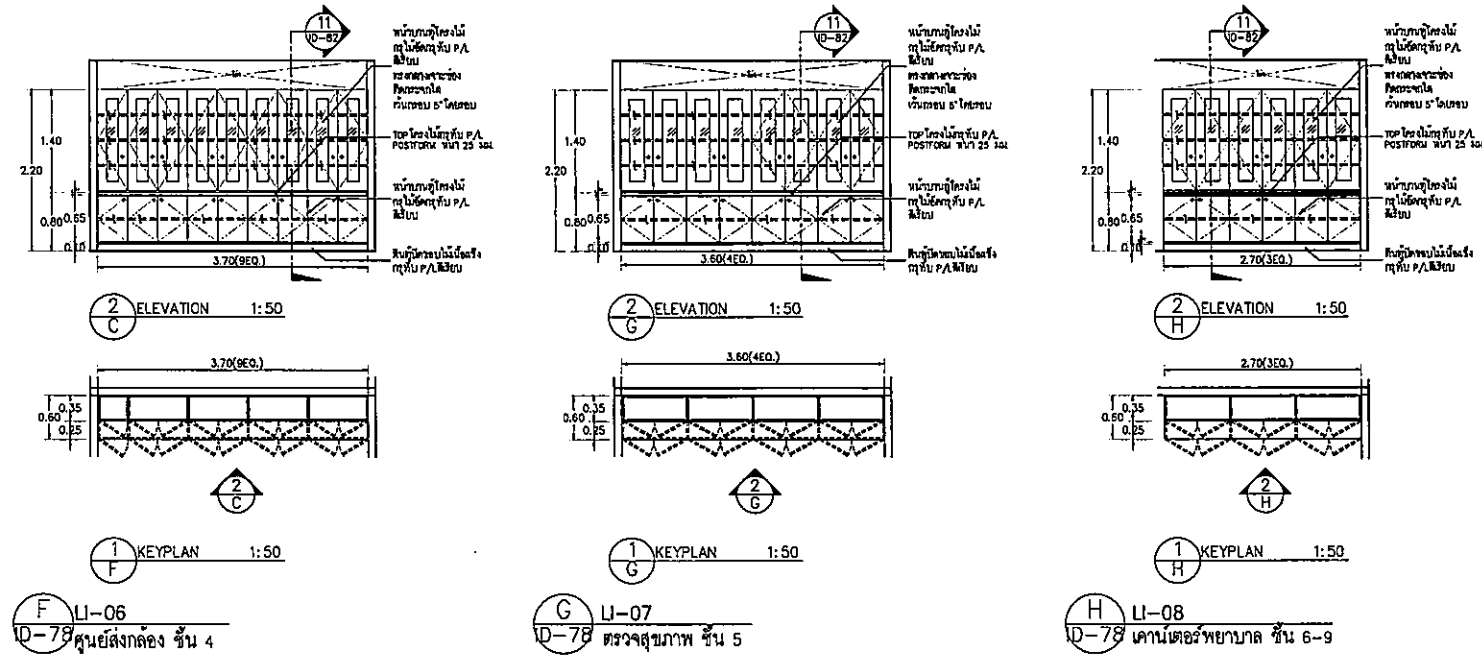

ตู้เก็บผ้าสะอาด

OWNER

โครงการก่อสร้าง
ศูนย์การแพทย์ธรรมศาสตร์
โรงพยาบาลธรรมศาสตร์เฉลิมพระเกียรติ

TPFC
บริษัท ทีพีเอฟซี จำกัด
11/1 อาคาร 11 ชั้น 11 ถนนพหลโยธิน แขวงสามยุค เขตราชเทวี กรุงเทพฯ 10400
โทร 0-2555-1111 โทรสาร 0-2555-1112 E-mail: info@tpfc.com

บริษัท เอ็มซี จำกัด
11/1 อาคาร 11 ชั้น 11 ถนนพหลโยธิน แขวงสามยุค เขตราชเทวี กรุงเทพฯ 10400
โทร 0-2555-1111 โทรสาร 0-2555-1112 E-mail: info@emc.com

บริษัท เอ็มซี จำกัด
11/1 อาคาร 11 ชั้น 11 ถนนพหลโยธิน แขวงสามยุค เขตราชเทวี กรุงเทพฯ 10400
โทร 0-2555-1111 โทรสาร 0-2555-1112 E-mail: info@emc.com

EMSI
บริษัท เอ็มเอสไอ จำกัด
11/1 อาคาร 11 ชั้น 11 ถนนพหลโยธิน แขวงสามยุค เขตราชเทวี กรุงเทพฯ 10400
โทร 0-2555-1111 โทรสาร 0-2555-1112 E-mail: info@emsi.com

ผู้จัดทำโครงการ	ผู้ควบคุมงาน	วันที่
คุณหญิง สุภาวดี	คุณหญิง สุภาวดี	08/11/07

สถาปนิก	ช่างเขียน	ช่างคำนวณ	ช่างควบคุม
คุณหญิง สุภาวดี	คุณหญิง สุภาวดี	คุณหญิง สุภาวดี	คุณหญิง สุภาวดี

วิศวกร/คณบดี/คณาจารย์	วันที่
คุณหญิง สุภาวดี	08/11/07

วิศวกรโครงสร้าง	วันที่
คุณหญิง สุภาวดี	08/11/07

วิศวกรไฟฟ้า	วันที่
คุณหญิง สุภาวดี	08/11/07

วิศวกรเครื่องกล	วันที่
คุณหญิง สุภาวดี	08/11/07

ผู้เขียนโครงการ/คณาจารย์	วันที่
คุณหญิง สุภาวดี	08/11/07

ผู้ควบคุมงาน	วันที่
คุณหญิง สุภาวดี	08/11/07

REVISIONS	No.	DATE	DESCRIPTION

TITLE
ตู้เก็บผ้าสะอาด
- เก็บผ้าสะอาด
- คานาเดอริเตรียมอาหาร

FILE NO SCALE
1:50

DATE ISSUED
20 พฤศจิกายน 2559

DRAWING NO. TOTAL
ID-78

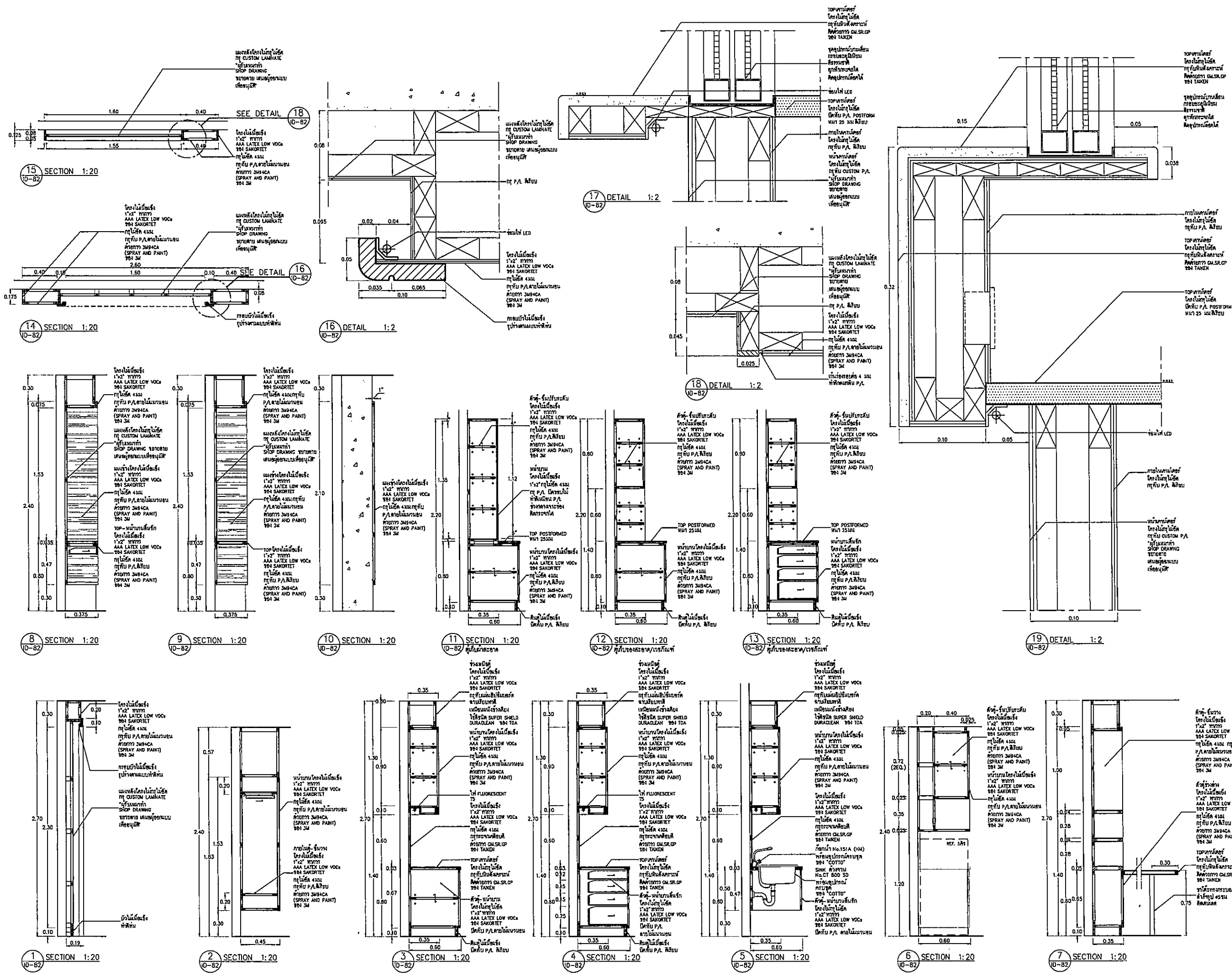

OWNER

โครงการก่อสร้าง
ศูนย์บริการแพทย์ธรรมศาสตร์
โรงพยาบาลธรรมศาสตร์เฉลิมพระเกียรติ

TPFC บริษัท ทีพีเอฟ จำกัด

บริษัท เอ็มซี อีทีซี จำกัด

EMSI บริษัท เอ็มเอสไอ คอนสตรัคชั่น จำกัด

ชื่อ/ตำแหน่ง	ชื่อ/ตำแหน่ง	ชื่อ/ตำแหน่ง
สถาปนิก	ช่างเทคนิค	ช่างเทคนิค
วิศวกร	ช่างเทคนิค	ช่างเทคนิค
...

NO.	DATE	DESCRIPTION
Δ	2/12/59	UPDATED

TITLE

TYPICAL SECTIONS & DETAILS

FILE NO

SCALE 1:2, 1:20

DATE ISSUED 2 ธันวาคม 2559

DRAWING NO. TOTAL

ID-82

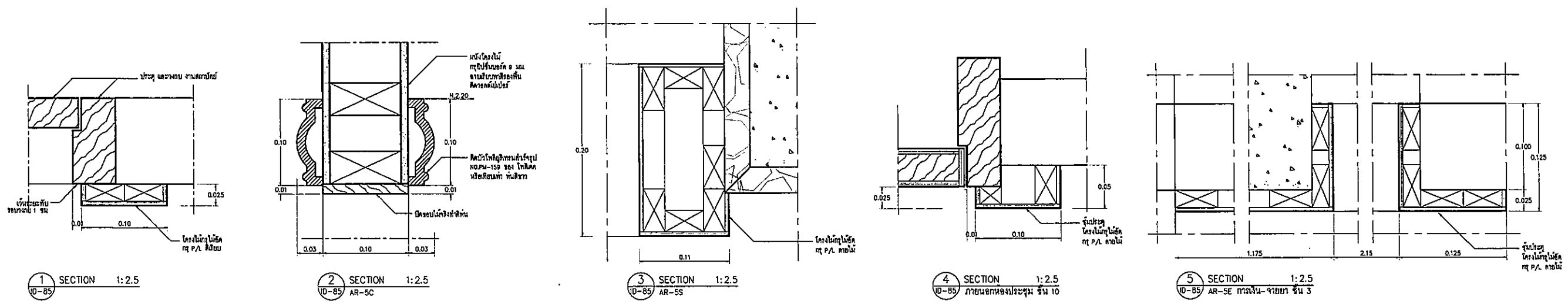

แบบขยายขั้วประตู

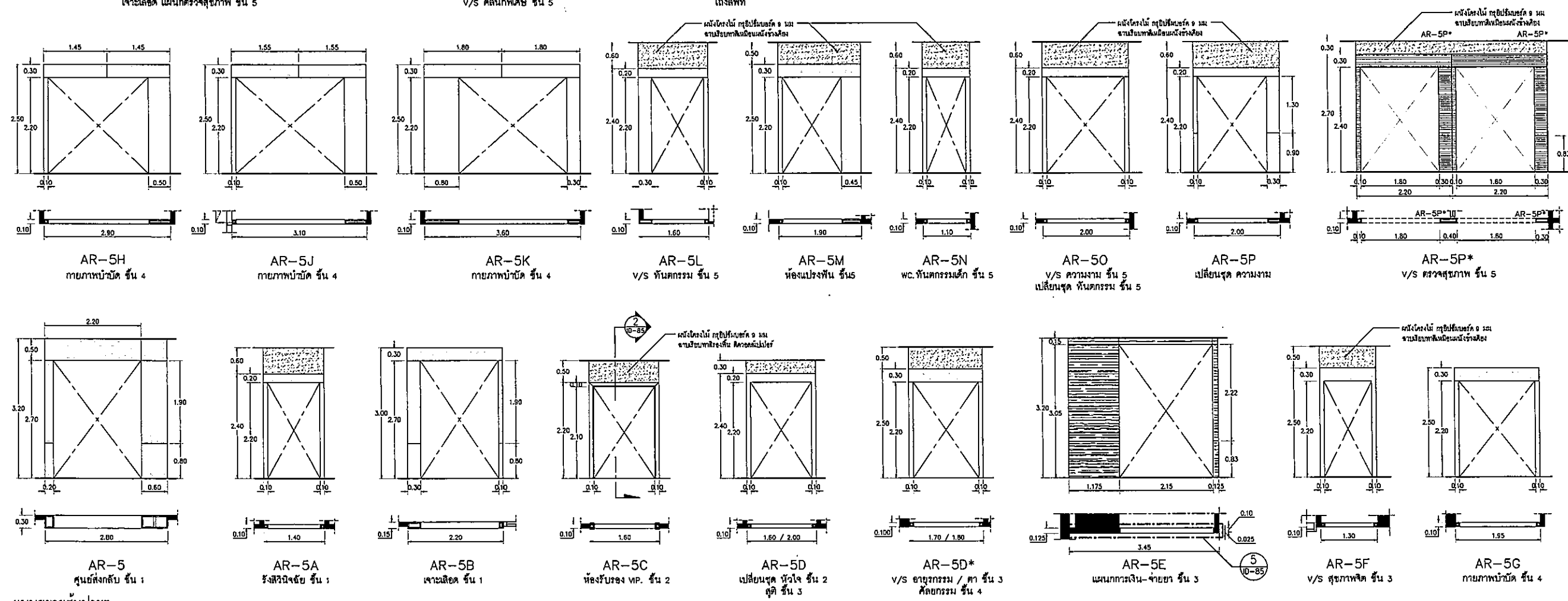
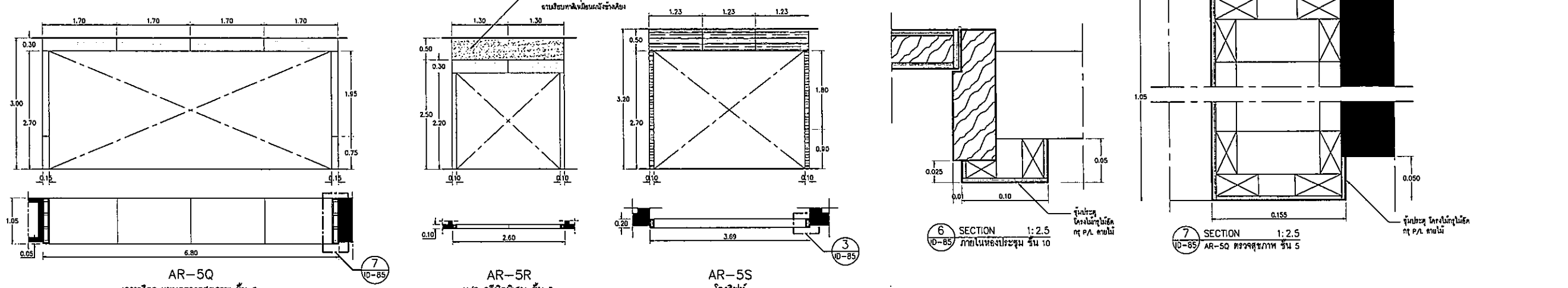

แบบขยายขั้วประตู

OWNER

โครงการก่อสร้าง
ศูนย์การแพทย์ธรรมศาสตร์
โรงพยาบาลธรรมศาสตร์เฉลิมพระเกียรติ

TPFC

บริษัท ทีพีซี จำกัด
เลขที่ 111 ถนนวิภาวดีรังสิต แขวงสามเสนใน เขตพญาไท กรุงเทพมหานคร 10400
โทรศัพท์ 02-562-8778 โทรสาร 02-562-8779 E-mail: tpfc@tpfc.com

บริษัท เอ็มซี จำกัด
เลขที่ 21 ถนนวิภาวดีรังสิต แขวงสามเสนใน เขตพญาไท กรุงเทพมหานคร 10400
โทรศัพท์ 02-562-8778 โทรสาร 02-562-8779 E-mail: emc@emc.com

EMSI

บริษัท อีเอ็มเอส ซอร์ซิงแอนด์ 4 จำกัด
เลขที่ 211 ถนนวิภาวดีรังสิต แขวงสามเสนใน เขตพญาไท กรุงเทพมหานคร 10400
โทรศัพท์ 02-562-8778 โทรสาร 02-562-8779 E-mail: emsi@emsi.com

ผู้บริหารโครงการ วิศิษฐ์ คุณวิเศษกุล	02-4197	
สถาปนิก อดิศักดิ์ ศรีบุญ ธานีศักดิ์ อมาตย์ วิเชียร บุญเจริญ พรชัย พิธีกรรมประสา ไพรัช ชูชาญ ณ สุชาติ ไพรัช พิธีกรรม สุวัฒน์ พานิชโยทัย กัญญา ศักดิ์กุล วิรัช น.สี	7-02-483 7-02-547 6-02-2087 6-02-2088 6-02-4706 6-02-8725 6-02-7592 6-02-14049 6-02-18807	
มีนาคม/คณบดี/คณาจารย์ สมมติ ศรีสธรรม ธินา ภัทธรักษา สุวิมลย์ กิ่งแก้ว	7-02-1132	
วิศวกรโครงสร้าง/โยธา คณู บุญใจโรจน์ ธนพงศ์ ทอง	02-5654 02-10815	
วิศวกรสุขาภิบาล สุวิมลย์ กิ่งแก้ว ธรรมาญ ธรรมนิภา	02-87 02-7136	
วิศวกรไฟฟ้า ทรงยศ อธิวัฒน์ ณัฐ สันตภาพ	02-5193 02-37343	
วิศวกรเครื่องกล สุทธพงศ์ มุขชัย	02-3950	
ผู้ช่วยช่างควบคุมระบบไฟฟ้า/ปลั๊กอิน ปฎิพัทธ์ ก่อแก้ว	02-11259	
ภูมิสถาปนิก นพด ศักดิ์ พัชร ใจนันทิณี	6-02-886 6-02-16128	

REVISIONS

No.	DATE	DESCRIPTION
1	2/12/59	UPDATED

TITLE

- ขั้วประตู AR-5
- แบบขยายขั้วประตู : SECTIONS

FILE NO. SCALE 1:2.5, 1:50

DATE ISSUED 2 ธันวาคม 2559

DRAWING NO. TOTAL

ID-85

รายละเอียดแบบเพิ่มเติม

1. หน่วยงานซ่อมปรุภายในห้องตรวจมาตรฐาน

1.1 AR-1 ซ่อมปรุบานเปิดยี่สิบ คู่บาน ID-83
 วัสดุ : โครงไม้ทึบไม้สักทึบ P.L. สีเขียว NO. 1500-M 381 WILSONART วิทยาลัยนาถ

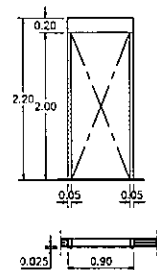

AR-1

1.2 AR-1A ซ่อมปรุบานเลื่อน คู่บาน ID-83
 วัสดุ : โครงไม้ทึบไม้สักทึบ P.L. สีเขียว NO. 1500-M 381 WILSONART วิทยาลัยนาถ

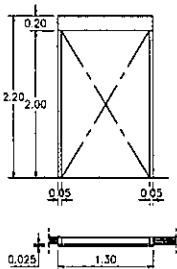

AR-1A

2. หน่วยงานผนังตกแต่งมาตรฐานภายในแผนก ชั้น 1 - ชั้น 3

2.1 แผนกศูนย์วิจัย
 - เพิ่มบานหน้าต่าง W-2B (คู่บาน ID-12)

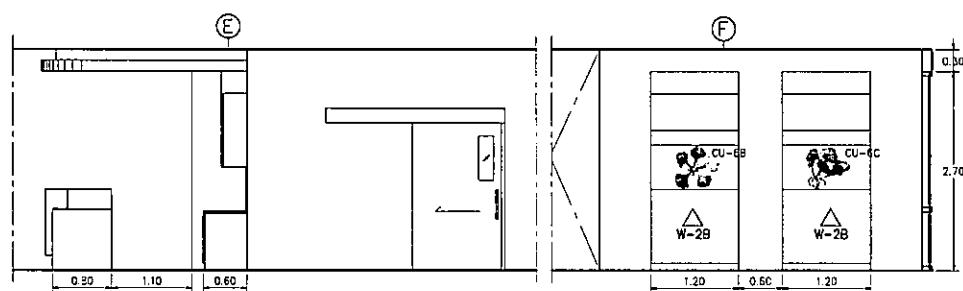

2.2 แผนกห้อง ชั้น 1 และ ชั้น 3
 - เพิ่มบานหน้าต่าง W-2B (คู่บาน ID-16)

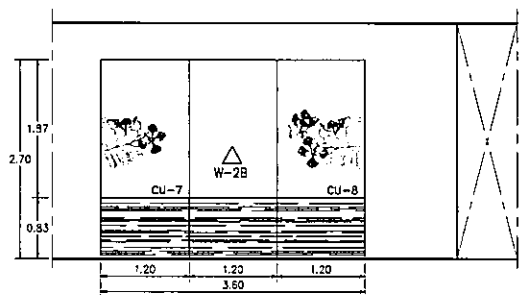

2.3 แผนกศูนย์วิจัย ห้องผลิต, ระบบประสาท และระบบประสาทเสริม
 - เพิ่มบานหน้าต่าง W-2E, W-1 (คู่บาน ID-24)

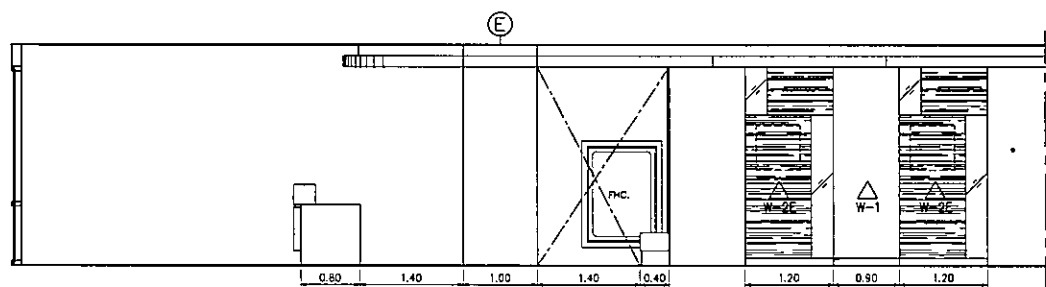

2.4 คลินิกการตรวจและวินิจฉัย
 - เพิ่มบานหน้าต่าง W-2C (คู่บาน ID-27)

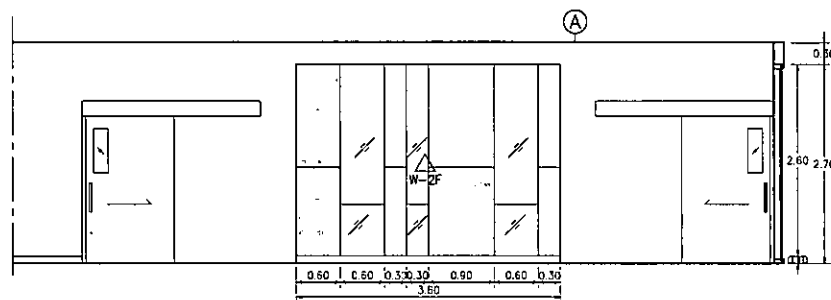

2.5 คลินิก
 - เพิ่มบานหน้าต่าง W-5A (คู่บาน ID-29)

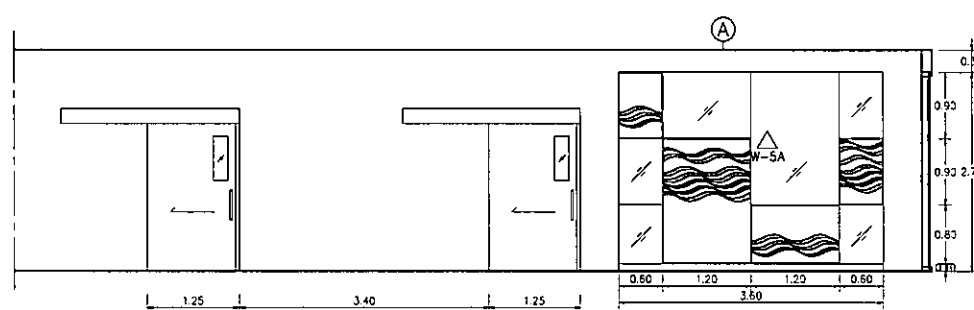
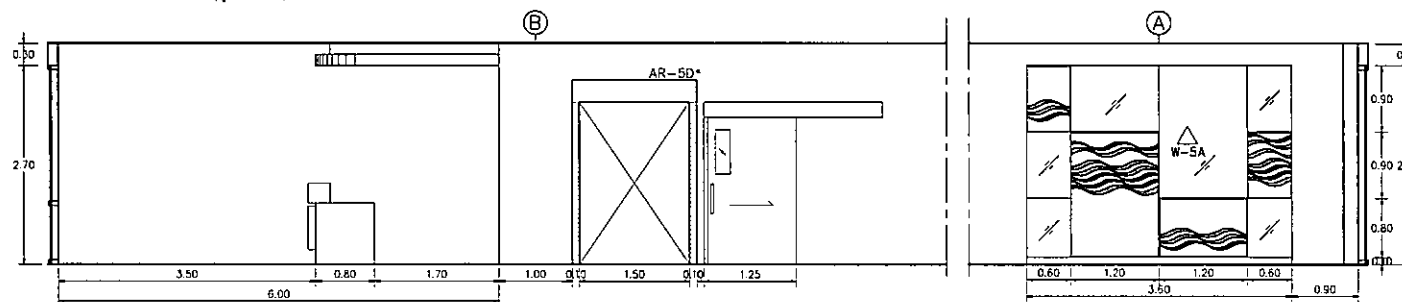

2.6 คลินิกศูนย์วิจัย
 - เพิ่มบานหน้าต่าง W-2F (คู่บาน ID-37)

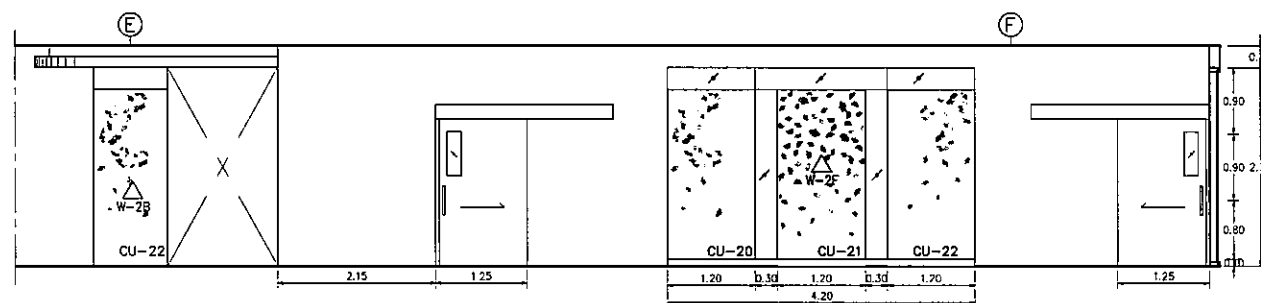
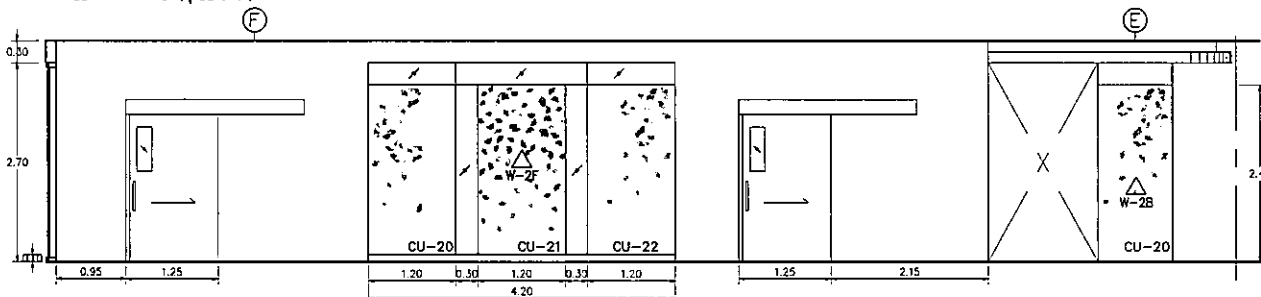

OWNER

โรงพยาบาลธรรมศาสตร์เฉลิมพระเกียรติ

PROJECT TITLE

โครงการก่อสร้าง
 ศูนย์การแพทย์ธรรมศาสตร์
 โรงพยาบาลธรรมศาสตร์เฉลิมพระเกียรติ

TPFC

บริษัท ทีพีเอฟ จำกัด
 11 ถนนพหลโยธิน แขวงสามยุค เขตเมืองเก่า กรุงเทพฯ 10200
 โทรศัพท์ 02-2523-2771 โทรสาร 02-2523-2772 E-mail : tpfc@tpfc.com

REMI

บริษัท เรมี่ จำกัด
 11 ถนนพหลโยธิน แขวงสามยุค เขตเมืองเก่า กรุงเทพฯ 10200
 โทรศัพท์ 02-2523-2771 โทรสาร 02-2523-2772 E-mail : remi@remi.com

EMSI

บริษัท อีเอ็มเอส คอมพิวเตอร์ จำกัด
 87/20 ถนนพหลโยธิน แขวงสามยุค เขตเมืองเก่า กรุงเทพฯ 10200
 โทรศัพท์ 02-2523-2771 โทรสาร 02-2523-2772 E-mail : emsi@emsi.com

ผู้เขียนโครงการ ศศิธร สุนทรกุลทรัพย์	08-4197	
สถาปนิก อดิศักดิ์ ศาสตรา ธนสิทธิ์ สมบัติชัย วันชัย บุญเจริญ พรชัย พิภพประเสริฐ ฉัตรชัย ชูชาติ ณ สุรธาดา ไพฑูริย์ พิภพประเสริฐ วราภรณ์ พงษ์วิบูลย์ ฉัตรณี ศักดิ์กุล นันทพงศ์ คงชีพ	0-80483 0-80547 0-802087 0-802088 0-804708 0-806725 0-807592 0-8014048 0-8018807	
หัวหน้างาน/ควบคุมภายใน สมมติ สันติธรรม วันชาติ วงศ์อุบลนภา สุวิทย์ พันธุ์แดง	0-801133	
วิศวกรโครงสร้าง/โยธา พิชญ์ บุญใจโง้ว ทนายณัฐ ชูเกียรติ	085654 0810813	
วิศวกรสุขาภิบาล สุกัญญา สันติธรรม ธรรมาญญา พงษ์วิบูลย์	0887 087136	
วิศวกรไฟฟ้า พวงศ ดิถินโต ณัฐ ศักดิ์กุล	0805193 08033343	
วิศวกรเครื่องกล สุรพงษ์ บุญชัย	0813980	
ผู้เขียนรายงานแบบโดยที่ควบคุมภายใน ปฏิพัทธ์ ศักดิ์นิยม	08011288	
ภูมิสถาปนิก นพดล ศักดิ์นิยม พรชัย โชนนทวิสิทธิ์	0-7808 0-78128	

REVISIONS		
No.	DATE	DESCRIPTION
Δ1	2/12/59	UPDATED

TITLE

- แบบเพิ่มเติมงานซ่อมปรุ
 AR-1 และ AR-1A
 - แบบเพิ่มเติมงานผนังตกแต่ง
 มาตรฐานภายในแผนก ชั้น 1 - ชั้น 3

FILE NO SCALE
 1:50

DATE ISSUED
 2 ธันวาคม 2559

DRAWING NO. TOTAL

ID-86

แบบงานเฟอร์นิเจอร์ลอยตัว

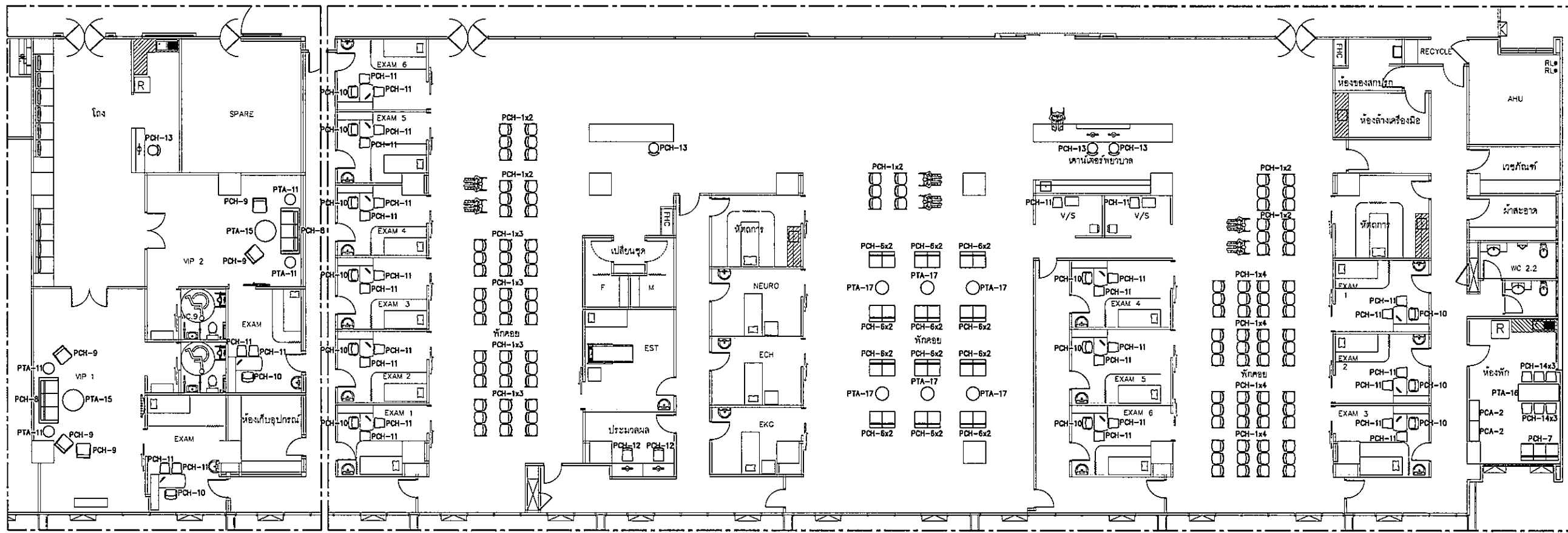

B ส่วนแพทย์วินิจฉัย 1:100
ID-MF-03

C ส่วนแพทย์วินิจฉัย 1:100
ID-MF-03

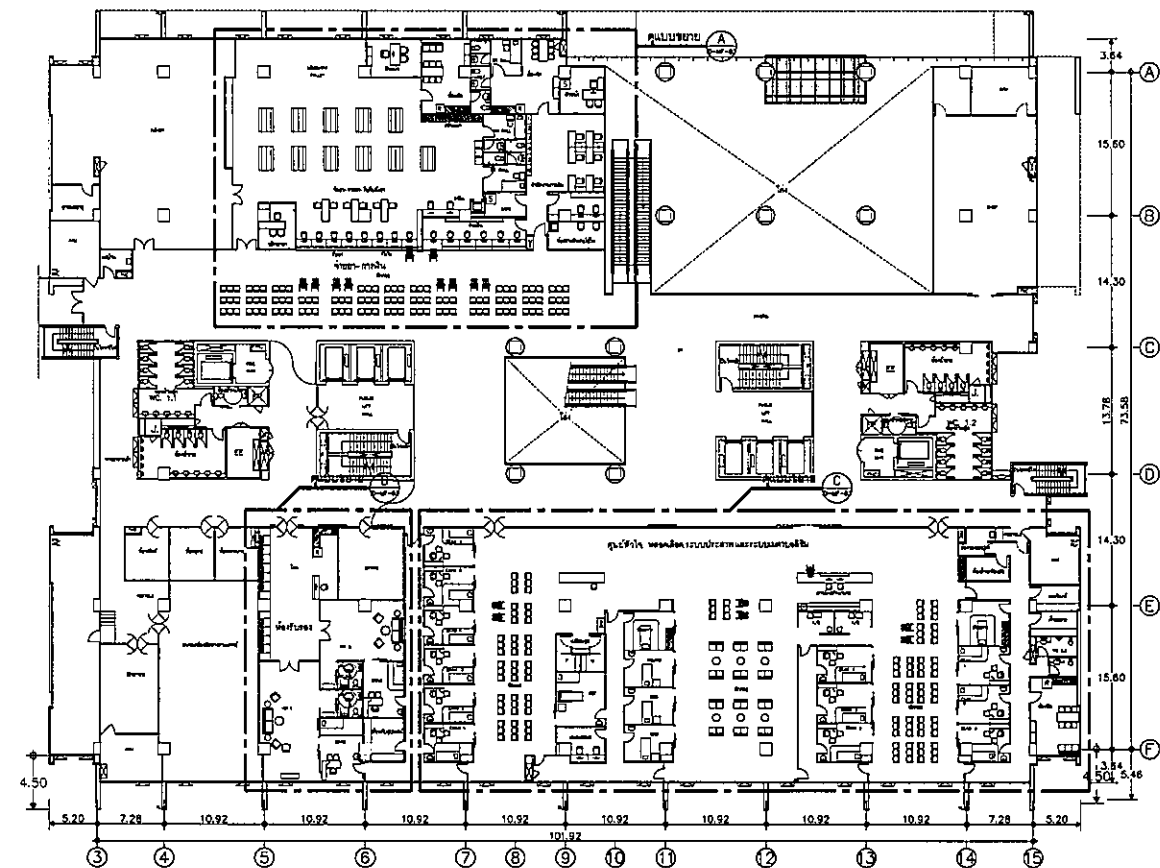

A ส่วนแพทย์วินิจฉัย 1:100
ID-MF-03

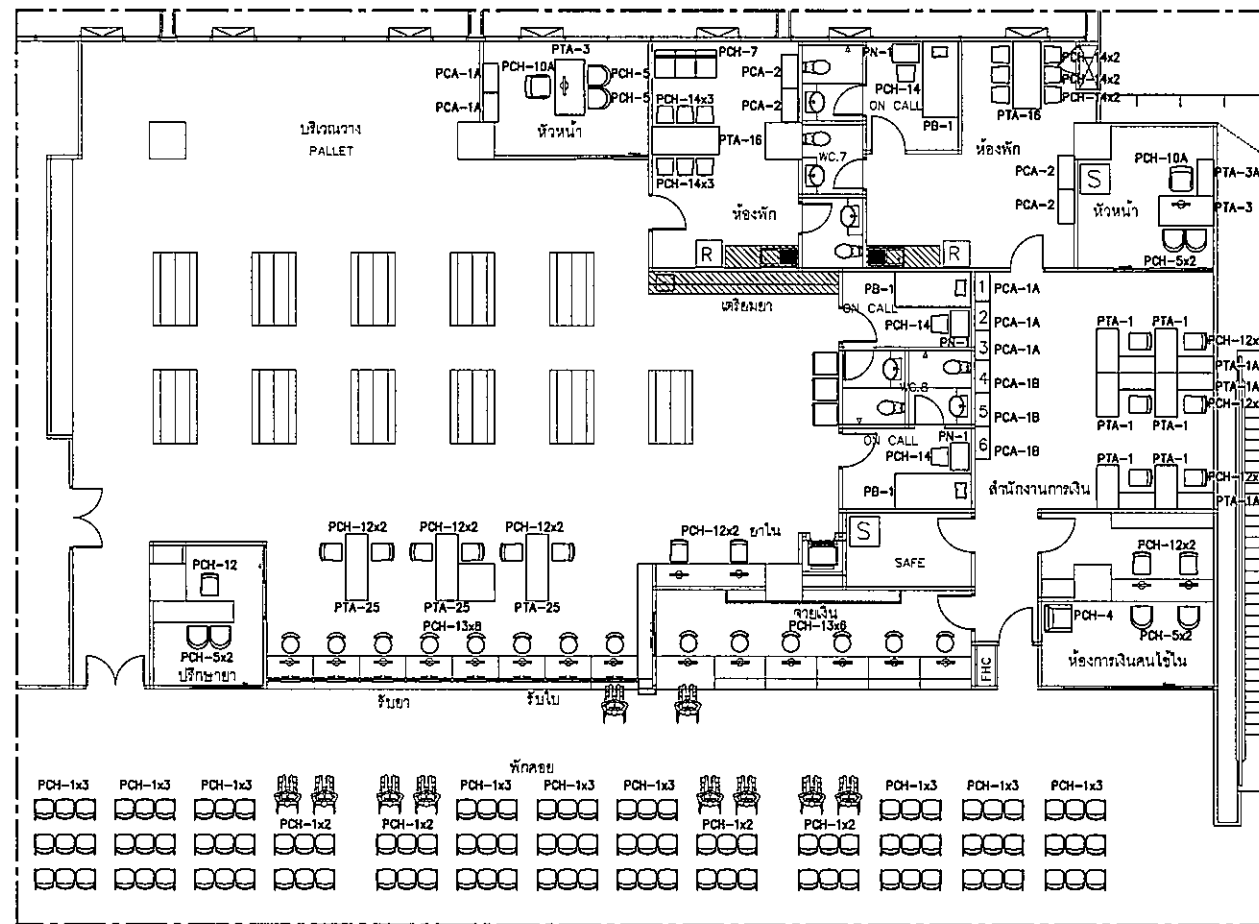

A ส่วนแพทย์วินิจฉัย 1:100
ID-MF-03

OWNER



โครงการก่อสร้าง
ศูนย์การแพทย์อรรถศาสตร์
โรงพยาบาลธรรมศาสตร์เฉลิมพระเกียรติ

TPFC

บริษัท ทีพีเอฟซี จำกัด
11 ถนนพหลโยธิน แขวงสามยุค อ.ดินแดง กทม. 10240
โทรศัพท์ 02-252-2771 โทรสาร 02-252-2772 E-mail: info@tpfc.com

บริษัท เอ็มเอสไอ จำกัด
11 ถนนพหลโยธิน แขวงสามยุค อ.ดินแดง กทม. 10240
โทรศัพท์ 02-252-2771 โทรสาร 02-252-2772 E-mail: info@emsi.com

EMSI

บริษัท เอ็มเอสไอ จำกัด
11 ถนนพหลโยธิน แขวงสามยุค อ.ดินแดง กทม. 10240
โทรศัพท์ 02-252-2771 โทรสาร 02-252-2772 E-mail: info@emsi.com

ผู้บริหารโครงการ	ศิวัช สุทธิกุลพงศ์	08-4197	
สถาปนิก			
สถาปนิก ตรี	ดร.อภิชาติ	0-80453	
สถาปนิก ตรี	ดร.อภิชาติ	0-80547	
วิศวกร ตรี	ดร.อภิชาติ	0-802087	
วิศวกร ตรี	ดร.อภิชาติ	0-802088	
วิศวกร ตรี	ดร.อภิชาติ	0-804705	
วิศวกร ตรี	ดร.อภิชาติ	0-808725	
วิศวกร ตรี	ดร.อภิชาติ	0-807592	
วิศวกร ตรี	ดร.อภิชาติ	0-8014049	
วิศวกร ตรี	ดร.อภิชาติ	0-8018807	
วิศวกร ตรี	ดร.อภิชาติ	0-801132	
วิศวกร ตรี	ดร.อภิชาติ	0-80554	
วิศวกร ตรี	ดร.อภิชาติ	0-801081	
วิศวกร ตรี	ดร.อภิชาติ	0-807	
วิศวกร ตรี	ดร.อภิชาติ	0-807138	
วิศวกร ตรี	ดร.อภิชาติ	0-805193	
วิศวกร ตรี	ดร.อภิชาติ	0-803243	
วิศวกร ตรี	ดร.อภิชาติ	0-80380	
วิศวกร ตรี	ดร.อภิชาติ	0-8011289	
วิศวกร ตรี	ดร.อภิชาติ	0-8086	
วิศวกร ตรี	ดร.อภิชาติ	0-80125	

NO.	DATE	DESCRIPTION
1	2/12/59	UPDATED

TITLE
ส่วนแพทย์วินิจฉัย ชั้น 2
- ผนัง - ฝ้า
- ฝ้า
- ฝ้า
- ฝ้า

FILE NO SCALE 1:100

DATE ISSUED 2 ธันวาคม 2559

DRAWING NO. TOTAL

ID-MF-03

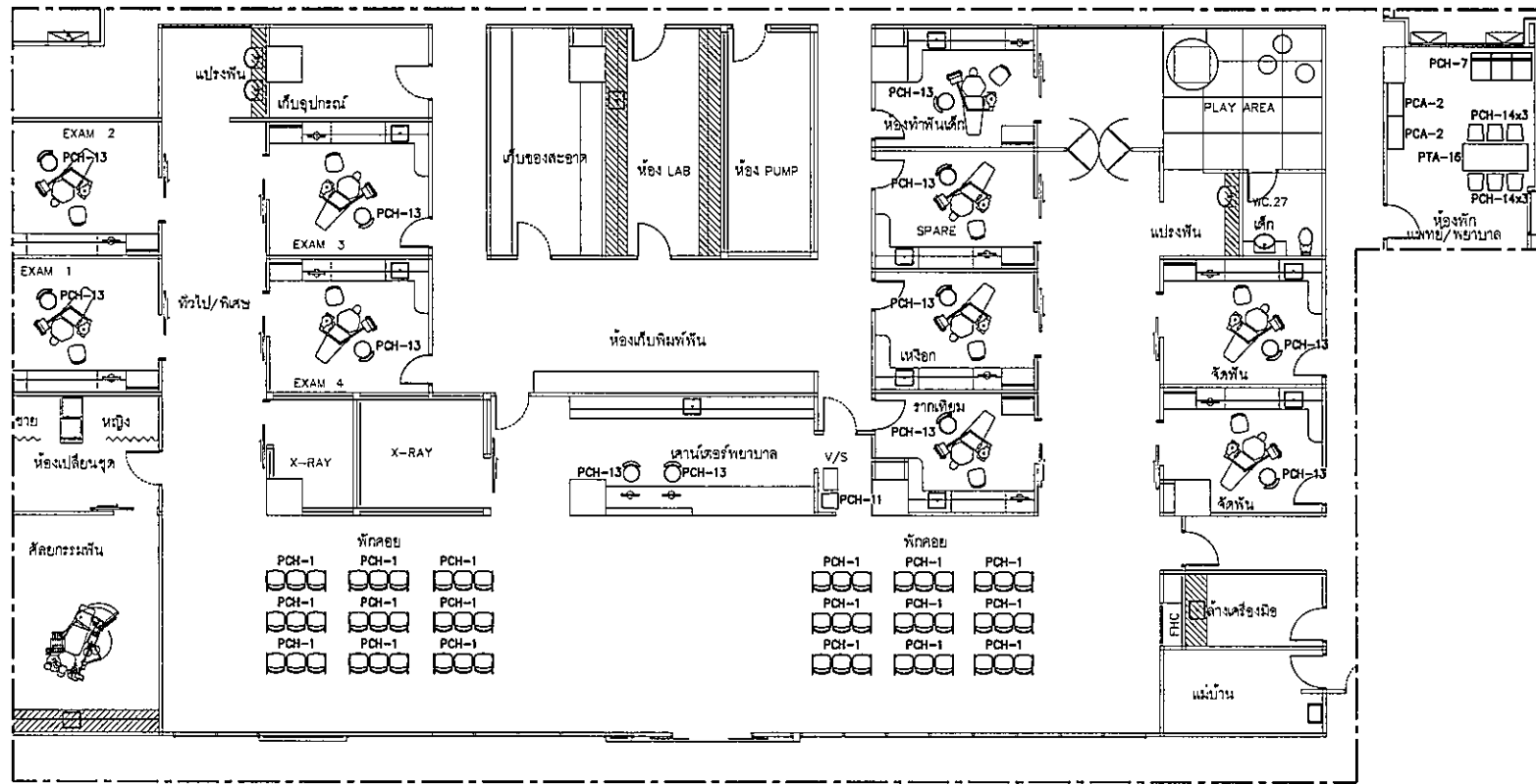

B ผังเฟอร์นิเจอร์ 1:100
D-MF-08 ชั้น 5

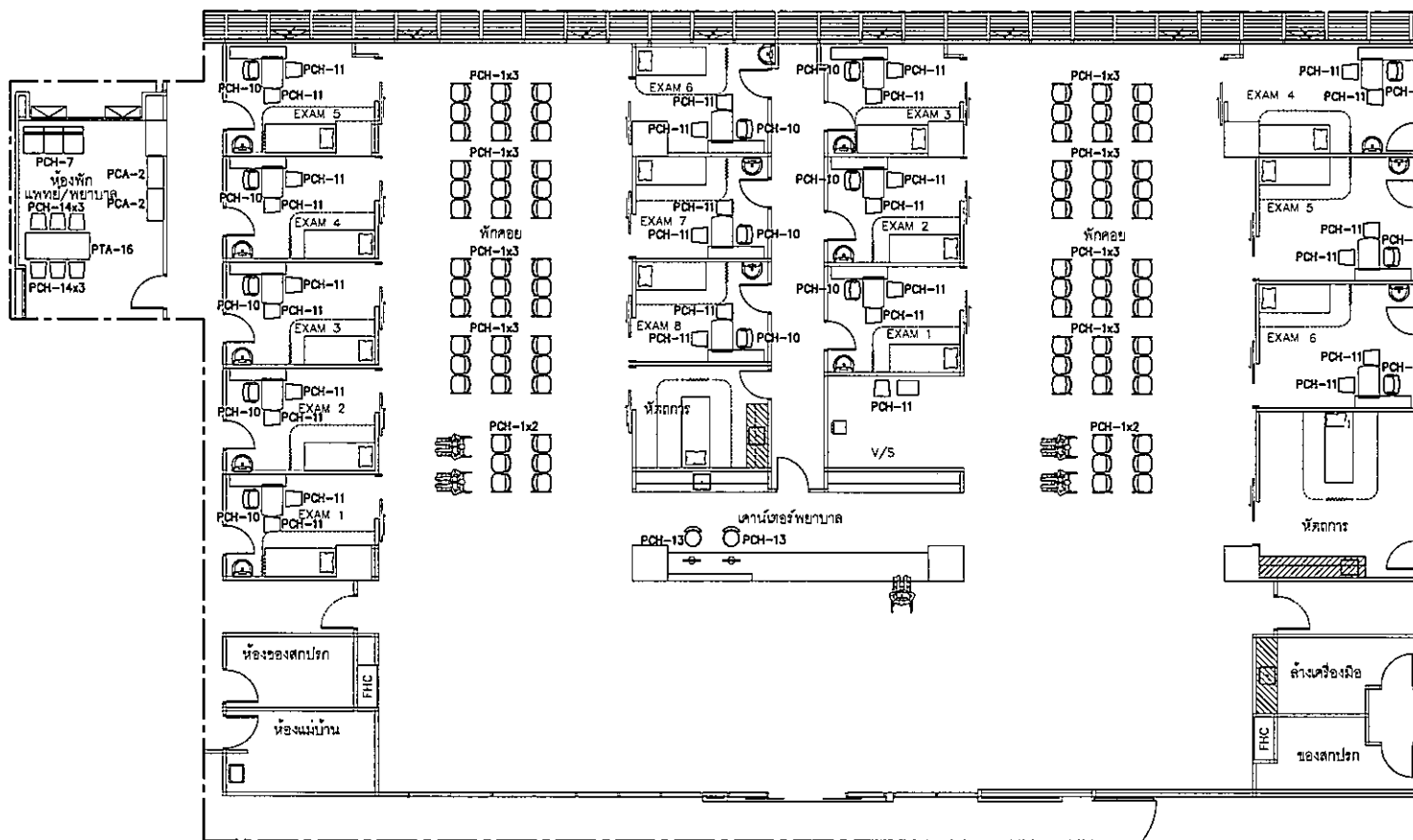

A ผังเฟอร์นิเจอร์ 1:100
D-MF-08 ชั้น 5

OWNER



โรงพยาบาลธรรมศาสตร์เฉลิมพระเกียรติ

PROJECT TITLE

โครงการก่อสร้าง
ศูนย์การแพทย์รวมศาสตร์
โรงพยาบาลธรรมศาสตร์เฉลิมพระเกียรติ

TPFC

บริษัท ทีพีเอฟซี อีโคโนมิกส์ จำกัด
111 ถนนพหลโยธิน แขวงสามยุค อ.คลองหลวง จ.ปทุมธานี 12220
โทรศัพท์ 02-232-2772 โทรสาร 02-232-7474 E-mail: tpfc@tpfc.com

REI

บริษัท เออีซี จำกัด
111/1 ถนนพหลโยธิน แขวงสามยุค อ.คลองหลวง จ.ปทุมธานี 12220
โทรศัพท์ 02-232-2772 โทรสาร 02-232-7474 E-mail: reic@reic.com

บริษัท แมคคิง ดีไซน์ จำกัด
11 ถนนพหลโยธิน แขวงสามยุค อ.คลองหลวง จ.ปทุมธานี 12220
โทรศัพท์ 02-232-2772 โทรสาร 02-232-7474 E-mail: maccing@maccing.com

EMS

บริษัท อีเอ็มเอส คอมพิวเตอร์ จำกัด
111/1 ถนนพหลโยธิน แขวงสามยุค อ.คลองหลวง จ.ปทุมธานี 12220
โทรศัพท์ 02-232-2772 โทรสาร 02-232-7474 E-mail: ems@ems.com

ผู้รับทราบโครงการ	ศิริชัย สุขุมฤกษ์กุล	02-4197	
สถาปนิก			
อลงกรณ์ ศรสุ	0-02-483		
ธนสิทธิ์ ธนเดโช	0-02-547		
วิเศษ บุญฉวีชัย	0-02-2087		
พรชัย พิเศษประเสริฐ	0-02-2088		
ฉัตรชัย สุชาติ ณ สุทธา	0-02-4706		
ไพฑูริย์ วัฒนศิริกุล	0-02-8723		
ภูวนันท์ พันธุ์อุดม	0-02-7592		
ฉัตรณี ศักดิ์กุล	0-02-14041		
ปวีร์พร ศรีสีห์	0-02-18607		
มีนชนาภกร/ควบคุมภายใน			
สมศักดิ์ ศรีผดุงธรรม	0-02-11132		
วิมลรา วัฒนสุขภัก			
สุวิทย์ พันธุ์สง			
วิศวกรโครงสร้าง/โยธา			
ศิรัช บุญทองโง่น	02-5654		
ชนธรณ์ ชู	02-10813		
วิศวกรสถาปัตย์			
สุวิทย์ อัมรินทร์กุล	06-57		
ธรรณชญ พงษ์นิรมิต	08-7130		
วิศวกรไฟฟ้า			
พรชก ฉวีนิรมิต	0435193		
ณัฐ วัฒนกุล	043-37343		
วิศวกรเครื่องกล			
สุภาพร ฐิติวิทย์	08-3980		
ผู้จัดการอาคารควบคุมแบบแปลน/ควบคุมอาคาร			
ปวีร์พร ศรีสีห์	043-11269		
ภูมิสถาปนิก			
ชวกร ศักดิ์ชัย	0-04-06		
พรชัย โชนันท์พิทักษ์	0-04-128		

REVISIONS		
No.	DATE	DESCRIPTION
Δ	2/12/59	UPDATED
TITLE		
ผังแสดงเฟอร์นิเจอร์ ชั้น 5		
- ภูมิสถาปนิก/โยธา		
- ทัศนศิลป์		
FILE NO	SCALE	1:100
DATE ISSUED	2 ธันวาคม 2559	
DRAWING NO.	TOTAL	
ID-MF-08		

โครงการก่อสร้าง ศูนย์การแพทย์ธรรมศาสตร์

รายละเอียดเก้าอี้								
ชนิด	รหัส	รุ่น	รูปภาพ	ขนาด	วัสดุ	จำนวน	บริษัทผู้ผลิต	หมายเหตุ
2 SEAT SOFA	PCH-25			- ขนาด 1.65x0.86x0.85 ม.	บุพรมสีเข้ม LV2 เสียดสีภายนอก	25	MODERNFORM หรือเทียบเท่า	VIP, WARD
3 SEAT SOFA	PCH-25A			- ขนาด 1.47x0.79x0.78 ม.	บุพรมสีเข้ม เสียดสีภายนอก	8	MODERNFORM หรือเทียบเท่า	ห้องรอ, ชั้น 10
DINING CHAIR	PCH-26			- ขนาด 0.51x0.60x0.85 ม.	บุผ้าสีเข้ม เสียดสีภายนอก	62	MODERNFORM หรือเทียบเท่า	VIP, WARD
ARMCHAIR	PCH-27			- ขนาด 0.58x0.58x0.80 ม.	บุผ้าสีเข้ม เสียดสีภายนอก	4	MODERNFORM หรือเทียบเท่า	WARD
SOFA	PCH-28			- โซฟา 3 ที่นั่ง ขนาด 1.67x0.73x0.75 ม.	บุพรมสีเข้ม เสียดสีภายนอก	12	MODERNFORM หรือเทียบเท่า	VIP, WARD
				- โซฟา 3 ที่นั่ง ขนาด 0.83x0.73x0.75 ม.	บุพรมสีเข้ม เสียดสีภายนอก	6	MODERNFORM หรือเทียบเท่า	VIP, WARD
CHAIR	PCH-29			- ขนาด 0.47x0.56x0.82 ม.	ไม่มีที่วางแขน บุพรมสีเข้ม LV2 เสียดสีภายนอก	56	MODERNFORM หรือเทียบเท่า	ห้องประชุม
CHAIR	PCH-30			- ขนาด 0.86x0.64x1.14-1.21 ม.	บุพรมสีเข้ม LV2 เสียดสีภายนอก	1	MODERNFORM หรือเทียบเท่า	ห้องประชุม
CHAIR	PCH-30A			- ขนาด 0.58x0.67x1.11-1.24 ม.	บุพรมสีเข้ม เสียดสีภายนอก	1	MODERNFORM หรือเทียบเท่า	ห้องรอ
CHAIR	PCH-31			- ขนาด 0.61x0.64x0.96-1.10 ม.	บุพรมสีเข้ม เสียดสีภายนอก	4	MODERNFORM หรือเทียบเท่า	- ห้องรอ - ห้องประชุม 1
STOOL	PCH-32			- ขนาด Ø 0.81x0.40 ม.	บุพรมสีเข้ม LV2 เสียดสีภายนอก	2	MODERNFORM หรือเทียบเท่า	พักคอย ตรวจสุขภาพ
KIDS CHAIR	PCH-33			- ขนาด 0.43x0.53x0.38 ม.	สีฟ้า ตามมาตรฐานเด็ก	8	MODERNFORM หรือเทียบเท่า	พักคอย ตรวจสุขภาพ ศูนย์สุขภาพเด็ก

รายละเอียดโต๊ะ								
ชนิด	รหัส	รุ่น	รูปภาพ	ขนาด	วัสดุ	จำนวน	บริษัทผู้ผลิต	หมายเหตุ
WORKING TABLE	PTA-1			- ขนาด 1.20x0.60x0.74 ม.	ผิวเคลือบ สี LIGHT GRAY	25	MODERNFORM หรือเทียบเท่า	- ห้องรอ - ห้อง CONSULT
WORKING TABLE	PTA-1A			- ขนาด 1.00x0.50x0.74 ม.	โต๊ะจึงงา สีเข้มแบบเงาสะท้อนไฟ ผิวเคลือบ สี LIGHT GRAY	14	MODERNFORM หรือเทียบเท่า	- ห้องรอ - ห้อง CONSULT
WORKING TABLE	PTA-2			- ขนาด 1.35x0.80x0.74 ม.	ผิวเคลือบ สี LIGHT GRAY	35	MODERNFORM หรือเทียบเท่า	ห้องรอ
WORKING TABLE	PTA-2A			- ขนาด 1.00x0.50x0.74 ม.	โต๊ะจึงงา สีเข้มแบบเงาสะท้อนไฟ ผิวเคลือบ สี LIGHT GRAY	35	MODERNFORM หรือเทียบเท่า	ห้องรอ
WORKING TABLE	PTA-3			- ขนาด 1.50x0.80x0.74 ม.	ผิวเคลือบ สี LIGHT GRAY	22	MODERNFORM หรือเทียบเท่า	- ห้องรอ - ห้องหัวหน้า
WORKING TABLE	PTA-3A			- ขนาด 1.00x0.50x0.74 ม.	โต๊ะจึงงา สีเข้มแบบเงาสะท้อนไฟ ผิวเคลือบ สี LIGHT GRAY	8	MODERNFORM หรือเทียบเท่า	- ห้องรอ - ห้องหัวหน้า
WORKING TABLE	PTA-4			- ขนาด 1.80x0.80x0.74 ม.	ผิวเคลือบ สี LIGHT GRAY	5	MODERNFORM หรือเทียบเท่า	ห้องรอ ๒๖
WORKING TABLE	PTA-4A			- ขนาด 1.00x0.50x0.74 ม.	โต๊ะจึงงา สีเข้มแบบเงาสะท้อนไฟ ผิวเคลือบ สี LIGHT GRAY	5	MODERNFORM หรือเทียบเท่า	ห้องรอ ๒๖
WORKING TABLE	PTA-5			- ขนาด 2.00x1.00x0.74 ม.	ผิวเคลือบ สี LIGHT GRAY	1	MODERNFORM หรือเทียบเท่า	ห้องรอ
WORKING TABLE	PTA-5A			- ขนาด 1.20x0.60x0.74 ม.	โต๊ะจึงงา สีเข้มแบบเงาสะท้อนไฟ ผิวเคลือบ สี LIGHT GRAY	1	MODERNFORM หรือเทียบเท่า	ห้องรอ
CONFERENCE TABLE	PTA-6			- ขนาด 3.10x1.20x0.75 ม.	ผิวเคลือบ สีเข้ม	1	MODERNFORM หรือเทียบเท่า	ห้องประชุม
CONFERENCE TABLE	PTA-7			- ขนาด 2.40x1.20x0.75 ม.	ผิวเคลือบ สีเข้ม - ผิวเคลือบ สี LIGHT GRAY	7	MODERNFORM หรือเทียบเท่า	ห้องประชุม
CONFERENCE TABLE	PTA-8			- ขนาด 1.20x0.60x0.75 ม.	ผิวเคลือบ สีเข้ม	6	MODERNFORM หรือเทียบเท่า	ห้องประชุม
CONFERENCE TABLE	PTA-9A			- ขนาด 1.20x0.60 ม.	โต๊ะไม้ประทุนทรงมีขา จากไม้ประทุนโคกมีถิ่น ผิวเคลือบ สี MO Mocca	1	MODERNFORM หรือเทียบเท่า	ห้องประชุม
CONFERENCE TABLE	PTA-9B			- ขนาด 1.40x0.60 ม.	โต๊ะไม้ประทุนทรงมีขา จากไม้ประทุนโคกมีถิ่น ผิวเคลือบ สี MO Mocca	24	MODERNFORM หรือเทียบเท่า	ห้องประชุม

**หมายเหตุ : เนื่องจากระยะเวลาของโครงการยาวนานดังนั้นผู้รับจ้างส่งงานสีทึบในการปรับเปลี่ยนเพื่อปรับเงาให้ทันสมัย และตรงกับฟังก์ชันการใช้งาน โดยยึดถือคุณภาพและราคามาตรฐานเป็นหลัก

OWNER



โรงพยาบาลธรรมศาสตร์เฉลิมพระเกียรติ

PROJECT TITLE

โครงการก่อสร้าง
ศูนย์การแพทย์ธรรมศาสตร์
โรงพยาบาลธรรมศาสตร์เฉลิมพระเกียรติ



บริษัท ทีพีเอฟ จำกัด
11 ซอยพหลโยธิน ๒๕ แขวง ๒-๓ เขตพญาไท กรุงเทพมหานคร 10250
โทรศัพท์ ๐๒-๖๖๖-๖๖๖-๖๖๖ โทรสาร ๐๒-๖๖๖-๖๖๖-๖๖๖ E-mail : tpfc@tpfc.com



บริษัท เออีซี จำกัด
111 ซอยพหลโยธิน ๒๕ แขวง ๒-๓ เขตพญาไท กรุงเทพมหานคร 10250
โทรศัพท์ ๐๒-๖๖๖-๖๖๖-๖๖๖ โทรสาร ๐๒-๖๖๖-๖๖๖-๖๖๖ E-mail : rei@rei.com



บริษัท เอ็มเอสไอ จำกัด
111 ซอยพหลโยธิน ๒๕ แขวง ๒-๓ เขตพญาไท กรุงเทพมหานคร 10250
โทรศัพท์ ๐๒-๖๖๖-๖๖๖-๖๖๖ โทรสาร ๐๒-๖๖๖-๖๖๖-๖๖๖ E-mail : emsi@emsi.com

ผู้บริหารโครงการ	ศิริพร สุทธิพงษ์	๐๒-๖๑๙๗	
สถาปนิก	อภิญญา ศรายุ	๖-๐๖๔๐๓	
วิศวกร ควบคุม	วิชัย บุญศิริ	๖-๐๖๕๔๗	
หรือ วิศวกร	พริษฐ์ วัฒนประเสริฐ	๖-๐๖๒๐๘	
วิศวกร ควบคุม ๒	ไพฑูริย์ วัฒนประเสริฐ	๖-๐๖๔๗๐	
วิศวกร ควบคุม ๓	วิไลรัตน์ วัฒนศิริกุล	๖-๐๖๘๗๕	
วิศวกร ควบคุม ๔	ณิชาภัฏ วัฒนศิริกุล	๖-๐๖๗๖๕	
วิศวกร ควบคุม ๕	วิรัชกร วัฒนศิริกุล	๖-๐๖๘๐๗	
วิศวกรควบคุม/ควบคุมภายใน	สมิทธิ พิเศษธรรม	๖-๐๖๑๓๕	
วิศวกร ควบคุมภายนอก	สุวิทย์ วัฒนศิริกุล		
วิศวกรโครงการ/โยธา	วิชัย บุญศิริ	๐๒-๖๑๕๕๔	
วิศวกร ควบคุม	วิรัชกร วัฒนศิริกุล	๐๒-๖๑๐๑๓	
วิศวกรควบคุมภายนอก	สุวิทย์ วัฒนศิริกุล	๐๒-๖๑๕๕๔	
วิศวกรควบคุมภายใน	สมิทธิ พิเศษธรรม	๐๒-๖๑๑๓๕	
วิศวกรโยธา	วิชัย บุญศิริ	๐๒-๖๑๕๕๔	
วิศวกรโยธา	วิรัชกร วัฒนศิริกุล	๐๒-๖๑๐๑๓	
วิศวกรโยธา	วิไลรัตน์ วัฒนศิริกุล	๐๒-๖๐๘๗๕	
วิศวกรโยธา	ณิชาภัฏ วัฒนศิริกุล	๐๒-๖๐๗๖๕	
วิศวกรโยธา	วิรัชกร วัฒนศิริกุล	๐๒-๖๐๘๐๗	
วิศวกรโยธา	วิรัชกร วัฒนศิริกุล	๐๒-๖๐๘๐๗	

REVISIONS

No.	DATE	DESCRIPTION
1	2/12/59	UPDATED
2	28/9/61	UPDATED FURNITURE

TITLE

รายละเอียดครุภัณฑ์จัดซื้อ
- รายละเอียดเก้าอี้
- รายละเอียดโต๊ะ

FILE NO. SCALE

DATE ISSUED 28 กันยายน 2561

DRAWING NO. TOTAL

ID-MF-13

